GOBIERNO DE TODOS

TERCER INFORME TRIMESTRAL DE ACTIVIDADES DEL PROGRAMA ANUAL DE TRABAJO DEL COMITÉ DE ÉTICA Y DE PREVENCIÓN DE CONFLICTOS DE LA SECRETARÍA DE ADMINISTRACIÓN, FINANZAS Y PLANEACIÓN DE LA PÚBLICA DEL ESTADO DE CAMPECHE

7 DE OCTUBRE DE 2026

SAFIN
SECRETARÍA DE ADMINISTRACIÓN FINANZAS Y PLANEACIÓN

1	Actualizar el DIRECTORIO de los integrantes del Comité.	Julio 2026	Aprobado en la tercera sesión ordinaria
2	Actualizar el Código de Conducta	Julio 2026	Aprobado en la tercera sesión ordinaria

4. SESIONES ORDINARIAS 2026

	Actividad	Estatus	Fecha	Documento Probatorio
1	Llevar a cabo la Tercera Sesión para dar seguimiento a las actividades y documentos establecidos en los lineamientos y tablero de control, respecto a su calendario y PAT 2026.	Se llevó a cabo el día programado	7 de octubre de 2026	Se adjunta Acta de la Tercera Sesión Ordinaria firmada por el Comité de Ética y publicada en el Portal Institucional.

5. INFORME TRIMESTRAL DE ACTIVIDADES

	Actividad	Estatus	Fecha	Documento Probatorio
1	Elaborar el Tercer Informe Trimestral de Actividades, para verificar el avance de cumplimiento de las actividades programadas en el PAT 2026.	Se llevaron a cabo 11 actividades programadas en este trimestre	30 de septiembre 2026	Tercer Informe trimestral de actividades presentado y enviado a la Secretaría de Anticorrupción.

6. INFORME TRIMESTRAL DE DENUNCIAS

	Actividad	Estatus	Fecha	Documento Probatorio
1	Recibir y dar seguimiento de manera eficaz y oportuna, a las denuncias por incumplimiento al Código de Ética y/o Conducta, así como hostigamiento y/o acoso sexual, que se presenten ante el Comité de Ética.	No se recibieron denuncias	30 de septiembre 2026	Se anexa el Tercer Informe trimestral de denuncias con los datos específicos.

Trimestre	Total de Actividades PROGRAMADAS	Total de Actividades REALIZADAS	Porcentaje de Avance
Tercer Informe Trimestral de Actividades	11	11	100%

FIRMAS DE LOS INTEGRANTES DEL COMITÉ QUE VERIFICÓ Y APROBÓ QUE LAS ACTIVIDADES SE LLEVARON A CABO EN TIEMPO Y FORMA.

INTEGRANTES TITULARES

Chris Evelyn Mendoza Cantún
Presidente del Comité de Ética
Directora de Área de la Procuraduría Fiscal y de Asuntos Jurídicos

Maier Alberto Mis Linares
Secretario Ejecutivo
Director Jurídico del SEAFI

Héctor Manuel Madrid Tut
Secretario Técnico
Director General Jurídico

Patricia Karime Bernés Barrera
Primer Miembro Titular
Subdirectora de Egresos

Misael Abraham Ramírez Góngora
Tercer Miembro Titular
Analista de la Dirección de Adquisiciones

Carolina Rubí Romero Tabares
Persona Consejera Titular
Subdirectora de Planeación y Administración

Gabriela Guadalupe Lara López
Persona Consejera Titular
Coordinadora de la Dirección de Recursos Humanos

GOBIERNO DE TODOS

SAFIN
SECRETARÍA DE ADMINISTRACIÓN FINANZAS Y PLANEACIÓN

Cindy Gabriela Peña Cuevas
Persona Consejera Titular
Coordinadora de SEAFI

Héctor Omar Oreza Ángulo
Titular del Órgano Interno de Control

INTEGRANTES SUPLENTES

Karla Agilea Fuentes Sánchez
Suplente de la Presidenta del Comité
Directora de la Auditoría Fiscal del SEAFI

Alejandro Manuel Tapia Dzib
Suplente del Secretario Ejecutivo
Jefe de Departamento de la Dirección de Adquisiciones.

Rosalba Estrada Amaral
Suplente del Secretario Técnico
Analista Especializado

Citlally Eugenia Sánchez Árgaez
Suplente del Primer Miembro
Coordinadora de la Dirección de Recursos Humanos

Leticia Borjas Maldonado
Suplente del Segundo Miembro Titular
Jefe de Departamento de la Dirección General de Programación

Perla Isamar Gamboa Gutiérrez
Suplente del Tercer Miembro Titular
Analista de la Procuraduría Fiscal y de Asuntos Jurídicos

GOBIERNO DE TODOS

SAFIN
SECRETARÍA DE ADMINISTRACIÓN FINANZAS Y PLANEACIÓN

Javier Moreno Gil
Suplente de la Persona Consejera
Coordinador de la Dirección de Servicios General

Yasser Alejandro Suárez Sánchez
Suplente de la Persona Consejera
Analista B de la Dirección de Control Patrimonial

Rebeca Saraí Cuc Ballote
Suplente de la Persona Consejera
Analista Especializado del SEAFI

Cecilia Zuñiga Rosel
Suplente del Titular del Órgano Interno de Control
Coordinadora de la Dirección General de Órganos Internos de Control

SAFIN
GOBIERNO DEL ESTADO DE CAMPECHE

SECRETARÍA DE ADMINISTRACIÓN, FINANZAS Y PLANEACIÓN
SUBSECRETARÍA DE ADMINISTRACIÓN
DIRECCIÓN GENERAL DE RECURSOS HUMANOS Y ESTRUCTURAS OCUPACIONALES
DIRECCIÓN DE RECURSOS HUMANOS
Registro de Servidores Públicos Inscritos a la Conferencia: FUNCIONAMIENTO DEL COMITÉ DE ÉTICA
Impartido por Licda. Sonia Noemi Carcaño Santini, 13 de Julio de 2026
SEDE: Aula de Capacitación 1 de la SAFIN
Horario: 09:00:00 a 10:00:00

NO.	NOMBRE	PUESTO	ADSCRIPCIÓN	13/07/2026|Entrada	13/07/2026|Salida
1	BERNES BARRERA PATRICIA KARIME	SUBDIRECTORA DE EGRESOS	SECRETARÍA DE ADMINISTRACIÓN, FINANZAS Y PLANEACIÓN/DIRECCIÓN DE ADMINISTRACIÓN FINANCIERA		
2	BORJAS MALDONADO LETICIA	JEFE DE DEPARTAMENTO DE REC. ESTATALES	SECRETARÍA DE ADMINISTRACIÓN, FINANZAS Y PLANEACIÓN/DIRECCION GRAL. DE PROGRAMACIÓN		
3	CUC BALLOTE REBECA SARAI	ANALISTA ESPECIALIZADO	SEAFI/DIRECCIÓN JURIDICA		
4	ESTRADA AMARAL ROSALBA	ANALISTA ESPECIALIZADO	SECRETARÍA DE ADMINISTRACIÓN, FINANZAS Y PLANEACIÓN/DIRECCIÓN GENERAL JURIDICA		
5	FUENTES SÁNCHEZ KARLA AGILEA	DIRECTORA	SEAFI/DIRECCIÓN DE AUDITORÍA FISCAL		
6	GAMBOA GUTIERREZ PERLA ISAMAR	ANALISTA	SECRETARÍA DE ADMINISTRACIÓN, FINANZAS Y PLANEACIÓN/PROCURADURIA FISCAL Y DE ASUNTOS JURÍDICOS		

0030

ictor(a):
. Sonia Noemi Carcaño Santini

AVISO DE PRIVACIDAD

SAFIN
GOBIERNO DEL ESTADO DE CAMPECHE

SECRETARÍA DE ADMINISTRACIÓN, FINANZAS Y PLANEACIÓN
SUBSECRETARÍA DE ADMINISTRACIÓN
DIRECCIÓN GENERAL DE RECURSOS HUMANOS Y ESTRUCTURAS OCUPACIONALES
DIRECCIÓN DE RECURSOS HUMANOS
Registro de Servidores Públicos Inscritos a la Conferencia: FUNCIONAMIENTO DEL COMITÉ DE ÉTICA
Impartido por Licda. Sonia Noemi Carcaño Santini, 13 de Julio de 2026
SEDE: Aula de Capacitación 1 de la SAFIN
Horario: 09:00:00 a 10:00:00

NO.	NOMBRE	PUESTO	ADSCRIPCIÓN	13/07/2026|Entrada	13/07/2026|Salida
7	HERRERA CHIN AMELIA ISAURA	JEFE DE DEPARTAMENTO	SECRETARÍA DE ADMINISTRACIÓN, FINANZAS Y PLANEACIÓN/DIRECCIÓN GENERAL DE TECNOLOGÍAS DE LA INFORMACIÓN		
8	MADRID TUT HECTOR MANUEL	DIRECTOR GENERAL	SECRETARÍA DE ADMINISTRACIÓN, FINANZAS Y PLANEACIÓN/DIRECCIÓN GENERAL JURÍDICA		
9	MENDOZA CANTÚN CHRIS EVELYN	DIRECTORA DE ÁREA	SECRETARÍA DE ADMINISTRACIÓN, FINANZAS Y PLANEACIÓN/PROCURADURIA FISCAL		
10	MORENO GIL JAVIER	COORDINADOR	SECRETARÍA DE ADMINISTRACIÓN, FINANZAS Y PLANEACIÓN/DIRECCIÓN DE SERVICIOS GENERALES		
11	PEÑA CUEVAS CINDY GABRIELA	COORDINADORA DE LAS OFICINAS RECAUDADORAS	SEAFI/ADMINISTRACIÓN GENERAL		
12	RAMÍREZ GÓNGORA MISAEL ABRAHAM	ANALISTA "A"	SECRETARÍA DE ADMINISTRACIÓN, FINANZAS Y PLANEACIÓN/DIRECCIÓN DE ADQUISICIONES		

AVISO DE PRIVACIDAD

0031

ictor(a):
. Sonia Noemi Carcaño Santini

SAFIN
GOBIERNO DEL ESTADO DE CAMPECHE

SECRETARÍA DE ADMINISTRACIÓN, FINANZAS Y PLANEACIÓN
SUBSECRETARÍA DE ADMINISTRACIÓN
DIRECCIÓN GENERAL DE RECURSOS HUMANOS Y ESTRUCTURAS OCUPACIONALES
DIRECCIÓN DE RECURSOS HUMANOS
Registro de Servidores Públicos Inscritos a la Conferencia: FUNCIONAMIENTO DEL COMITÉ DE ÉTICA
Impartido por Licda. Sonia Noemi Carcaño Santini, 13 de Julio de 2026
SEDE: Aula de Capacitación 1 de la SAFIN
Horario: 09:00:00 a 10:00:00

NO.	NOMBRE	PUESTO	ADSCRIPCIÓN	13/07/2026|Entrada	13/07/2026|Salida
13	ROMERO TABARES CAROLINA RUBI	SUBDIRECTORA DE PLANEACIÓN Y ADMINISTRACIÓN	SECRETARÍA DE ADMINISTRACIÓN, FINANZAS Y PLANEACIÓN/DIRECCIÓN DE ADQUISICIONES		
14	SÁNCHEZ ARGÁEZ CITLALLY EUGENIA	COORDINADORA	SECRETARÍA DE ADMINISTRACIÓN, FINANZAS Y PLANEACIÓN/DIRECCIÓN DE RECURSOS HUMANOS		
15	SUÁREZ SANCHEZ YASSER ALEJANDRO	ANALISTA B	SECRETARÍA DE ADMINISTRACIÓN, FINANZAS Y PLANEACIÓN/DIRECCIÓN DE CONTROL PATRIMOINAL		
16	TAPIA DZIB ALEJANDRO MANUEL	JEFE DE DEPARTAMENTO	SECRETARÍA DE ADMINISTRACIÓN, FINANZAS Y PLANEACIÓN/DIRECCIÓN DE ADQUISICIONES		
17	ZUÑIGA ROSEL CECILIA CONCEPCIÓN	COORDINADOR	SECRETARÍA DE ANTICORRUPCIÓN Y BUEN GOBIERNO/DIRECCIÓN DE ORGANOS INTERNOS DE CONTROL		

0032

ictor(a):
. Sonia Noemi Carcaño Santini

AVISO DE PRIVACIDAD

SAFIN
GOBIERNO DEL ESTADO DE CAMPECHE

SECRETARÍA DE ADMINISTRACIÓN, FINANZAS Y PLANEACIÓN
SUBSECRETARÍA DE ADMINISTRACIÓN
DIRECCIÓN GENERAL DE RECURSOS HUMANOS Y ESTRUCTURAS OCUPACIONALES
DIRECCIÓN DE RECURSOS HUMANOS
Registro de Servidores Públicos Inscritos a la Conferencia: FUNCIONAMIENTO DEL COMITÉ DE ÉTICA
Impartido por Licda. Sonia Noemi Carcaño Santini, 13 de Julio de 2026
SEDE: Aula de Capacitación 1 de la SAFIN
Horario: 09:00:00 a 10:00:00

NO.	NOMBRE	PUESTO	ADSCRIPCIÓN	13/07/2026|Entrada	13/07/2026|Salida
1	Lapa Lopez Gabriela.	Coordinadora	Subdirección de Proceso de nómina		
2	Roger Antonio Berman Baños	Subdirector	Direc. General Recurs Humanos		
3	Hector Omar Oreza Angulo	TITULAR O/C SAFIN	SABC		
4	Sonia Noemi Carcaño Santini				
5					
6					

AVISO DE PRIVACIDAD

[illegible]

ictor(a):
. Sonia Noemi Carcaño Santini

0033

INTEGRACIÓN Y FUNCIONAMIENTO
DE LOS COMITÉS DE ÉTICA

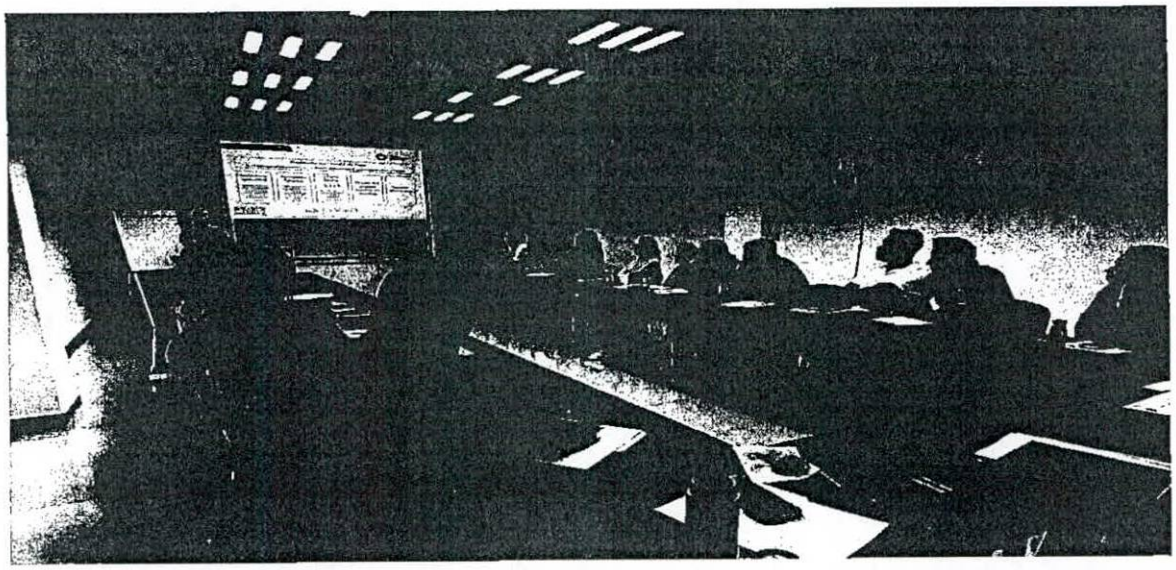

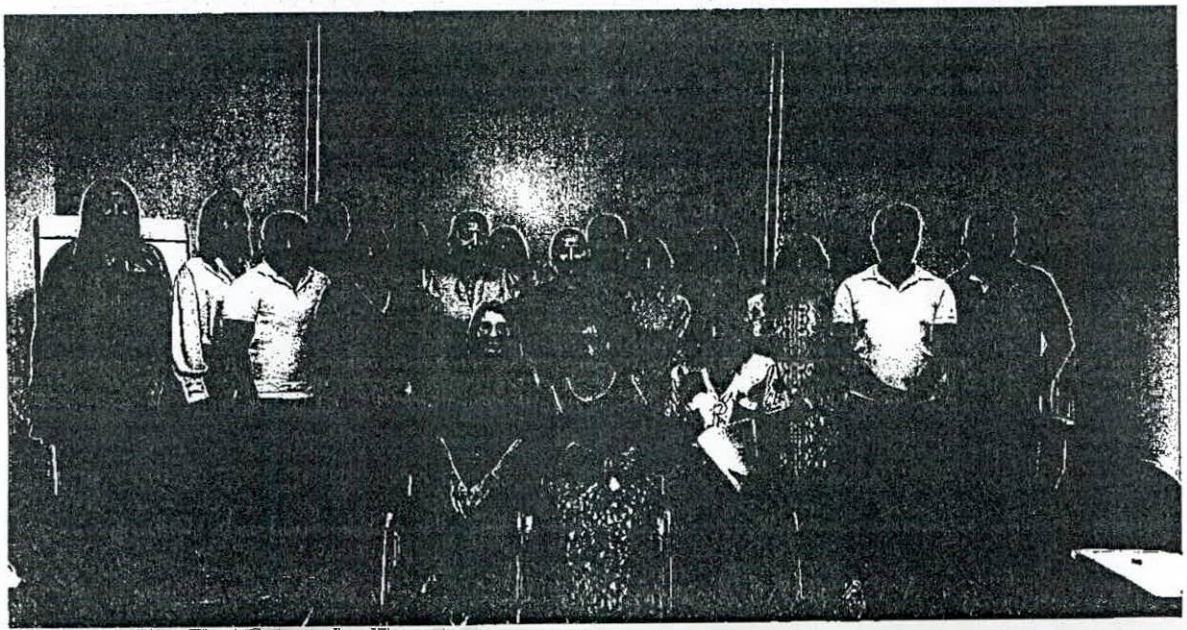

SAFIN
GOBIERNO DEL ESTADO DE CAMPECHE

SECRETARÍA DE ADMINISTRACIÓN, FINANZAS Y PLANEACIÓN
SUBSECRETARÍA DE ADMINISTRACIÓN
DIRECCIÓN GENERAL DE RECURSOS HUMANOS Y ESTRUCTURAS OCUPACIONALES
DIRECCIÓN DE RECURSOS HUMANOS
Registro de Servidores Públicos Inscritos a la Conferencia: DENUNCIAS ANTE EL COMITÉ DE ÉTICA
Impartido por Mtro. Ricardo Manuel Castro Rubio, 21 de Septiembre de 2026
SEDE: Aula de capacitación 1 de la SAFIN, ubicada en calle 8 No. 325, planta baja del Edificio Lavalle, entre calle 63 y Circuito Baluartes, Col. Centro
Horario: 09:00:00 a 10:00:00

NO.	NOMBRE	PUESTO	ADSCRIPCIÓN	21/09/2026|Entrada	21/09/2026|Salida
1	BERNES BARRERA PATRICIA KARIME	SUBDIRECTORA DE EGRESOS	SECRETARÍA DE ADMINISTRACIÓN, FINANZAS Y PLANEACIÓN/DIRECCIÓN DE ADMINISTRACIÓN FINANCIERA		
2	BORJAS MALDONADO LETICIA	JEFE DE DEPARTAMENTO DE REC. ESTATALES	SECRETARÍA DE ADMINISTRACIÓN, FINANZAS Y PLANEACIÓN/DIRECCION GRAL. DE PROGRAMACIÓN		
3	FUENTES SÁNCHEZ KARLA AGILEA	DIRECTORA	SEAFI/DIRECCIÓN DE AUDITORÍA FISCAL		
4	MORENO GIL JAVIER	COORDINADOR	SECRETARÍA DE ADMINISTRACIÓN, FINANZAS Y PLANEACIÓN/DIRECCIÓN DE SERVICIOS GENERALES		
5	OREZA ANGULO HECTOR OMAR	TITULAR DEL ORGANO INTERNO DE CONTROL DE LA SAFIN	SECRETARÍA DE ANTICORRUPCIÓN Y BUEN GOBIERNO/DIRECCION GENERAL DE ORGANOS INTERNOS		
6	PEÑA CUEVAS CINDY GABRIELA	COORDINADORA DE LAS OFICINAS RECAUDADORAS	SEAFI/ADMINISTRACIÓN GENERAL		

ctor(a):
. Ricardo Manuel Castro Rubio

AVISO DE PRIVACIDAD

SAFIN
GOBIERNO DEL ESTADO DE CAMPECHE

SECRETARÍA DE ADMINISTRACIÓN, FINANZAS Y PLANEACIÓN
SUBSECRETARÍA DE ADMINISTRACIÓN
DIRECCIÓN GENERAL DE RECURSOS HUMANOS Y ESTRUCTURAS OCUPACIONALES
DIRECCIÓN DE RECURSOS HUMANOS
Registro de Servidores Públicos Inscritos a la Conferencia: DENUNCIAS ANTE EL COMITÉ DE ÉTICA
Impartido por Mtro. Ricardo Manuel Castro Rubio, 21 de Septiembre de 2026
SEDE: Aula de capacitación 1 de la SAFIN, ubicada en calle 8 No. 325, planta baja del Edificio Lavalle, entre calle 63 y Circuito Baluartes, Col. Centro
Horario: 09:00:00 a 10:00:00

NO.	NOMBRE	PUESTO	ADSCRIPCIÓN	21/09/2026|Entrada	21/09/2026|Salida
7	RAMÍREZ GÓNGORA MISAEL ABRAHAM	ANALISTA "A"	SECRETARÍA DE ADMINISTRACIÓN, FINANZAS Y PLANEACIÓN/DIRECCIÓN DE ADQUISICIONES		
8	ROMERO TABARES CAROLINA RUBI	SUBDIRECTORA DE PLANEACIÓN Y ADMINISTRACIÓN	SECRETARÍA DE ADMINISTRACIÓN, FINANZAS Y PLANEACIÓN/DIRECCIÓN DE ADQUISICIONES		
9	SÁNCHEZ ARGÁEZ CITLALLY EUGENIA	COORDINADORA	SECRETARÍA DE ADMINISTRACIÓN, FINANZAS Y PLANEACIÓN/DIRECCIÓN DE RECURSOS HUMANOS		
10	SUÁREZ SANCHEZ YASSER ALEJANDRO	ANALISTA B	SECRETARÍA DE ADMINISTRACIÓN, FINANZAS Y PLANEACIÓN/DIRECCIÓN DE CONTROL PATRIMOINAL		
11	TAPIA DZIB ALEJANDRO MANUEL	JEFE DE DEPARTAMENTO	SECRETARÍA DE ADMINISTRACIÓN, FINANZAS Y PLANEACIÓN/DIRECCIÓN DE ADQUISICIONES		

ctor(a):
Ricardo Manuel Castro Rubio

AVISO DE PRIVACIDAD

SAFIN
GOBIERNO DEL ESTADO DE CAMPECHE

SECRETARÍA DE ADMINISTRACIÓN, FINANZAS Y PLANEACIÓN
SUBSECRETARÍA DE ADMINISTRACIÓN
DIRECCIÓN GENERAL DE RECURSOS HUMANOS Y ESTRUCTURAS OCUPACIONALES
DIRECCIÓN DE RECURSOS HUMANOS
Registro de Servidores Públicos Inscritos a la Conferencia: DENUNCIAS ANTE EL COMITÉ DE ÉTICA
Impartido por Mtro. Ricardo Manuel Castro Rubio, 21 de Septiembre de 2026
SEDE: Aula de capacitación 1 de la SAFIN, ubicada en calle 8 No. 325, planta baja del Edificio Lavalle, entre calle 63 y Circuito Baluartes, Col. Centro
Horario: 09:00:00 a 10:00:00

NO.	NOMBRE	PUESTO	ADSCRIPCIÓN	21/09/2026|Entrada	21/09/2026|Salida
1	HERRERA CHIN AMELIA ISAURA	JEFE DE DEPARTAMENTO	SECRETARIA DE ADMINISTRACION FINANZAS Y PLANEACION		
2	Rebeca Sarai Cee Barrote	Analista Especializado.	Servicio de Administración Fiscal del Estado de Campeche		
3	Cecilia Concepción Zúñiga Rosel	Coordinador	SABG		
4	Chris Evelyn Mendoza Cantún	Directora	SAFIN		
5	Isamar Gamba Ate	Analista	Safin		
6	MAIER MIS LINARES	DIRECTOR	SGAFI		

AVISO DE PRIVACIDAD

ctor(a):
Ricardo Manuel Castro Rubio

BIENVENIDAS ANTE
EL COMITÉ DE
ÉTICA

BIENVENIDAS ANTE
EL COMITÉ DE
ÉTICA

SAFIN
GOBIERNO DEL ESTADO DE CAMPECHE

SECRETARÍA DE ADMINISTRACIÓN, FINANZAS Y PLANEACIÓN
SUBSECRETARÍA DE ADMINISTRACIÓN
DIRECCIÓN GENERAL DE RECURSOS HUMANOS Y ESTRUCTURAS OCUPACIONALES
DIRECCIÓN DE RECURSOS HUMANOS
Registro de Servidores Públicos Inscritos a la Conferencia: ÉTICA E INTEGRIDAD EN EL SERVICIO PÚBLICO
Impartido por L.A.C. Nayla Thalía Méndez Carrillo, 24 de Septiembre de 2026
SEDE: Aula de capacitación 1 de la SAFIN, ubicada en calle 8 No. 325, planta baja del Edificio Lavalle, entre calle 63 y Circuito Baluartes, Col. Centro.
Horario: 09:00:00 a 10:00:00

NO.	NOMBRE	PUESTO	ADSCRIPCIÓN	24/09/2026|Entrada	24/09/2026|Salida
1	AKE CHAVEZ BLANCA JANET	VERIFICADOR "A"	SECRETARÍA DE ADMINISTRACIÓN, FINANZAS Y PLANEACIÓN/UNIDAD DE INNOVACIÓN DE SISTEMAS ADMVOS.		
2	CAAMAL TOLOZA PABLO EMMANUEL	ANALISTA B	SECRETARÍA DE ADMINISTRACIÓN, FINANZAS Y PLANEACIÓN/UNIDAD COORDINADORA DE ARCHIVOS		
3	CAB GUILLEN WILLIAN EDUARDO	ANALISTA ESPECIALIZADO "A"	SECRETARÍA DE ADMINISTRACIÓN, FINANZAS Y PLANEACIÓN/DIR. GRAL. TEC. DE LA INFOR. Y TELEC		
4	CASTRO FLORES JOSE MANUEL	ANALISTA ESPECIALIZADO A	SEAFI/DIRECCIÓN DE RECAUDACION		
5	CEBALLOS CU JUAN FRANCISCO	ANALISTA ESPECIALIZADO	SECRETARÍA DE ADMINISTRACIÓN, FINANZAS Y PLANEACIÓN/UNIDAD DE TRANSPARENCIA		
6	CHAN POOL RODRIGO EMMANUEL	AUDITOR "A"	SEAFI/ DIRECCIÓN DE AUDITORIA FISCAL		

AVISO DE PRIVACIDAD

ictor(a):
. Nayla Thalía Méndez Carrillo

SAFIN
GOBIERNO DEL ESTADO DE CAMPECHE

SECRETARÍA DE ADMINISTRACIÓN, FINANZAS Y PLANEACIÓN
SUBSECRETARÍA DE ADMINISTRACIÓN
DIRECCIÓN GENERAL DE RECURSOS HUMANOS Y ESTRUCTURAS OCUPACIONALES
DIRECCIÓN DE RECURSOS HUMANOS
Registro de Servidores Públicos Inscritos a la Conferencia: ÉTICA E INTEGRIDAD EN EL SERVICIO PÚBLICO
Impartido por L.A.C. Nayla Thalía Méndez Carrillo, 24 de Septiembre de 2026
SEDE: Aula de capacitación 1 de la SAFIN, ubicada en calle 8 No. 325, planta baja del Edificio Lavalle, entre calle 63 y Circuito Baluartes, Col. Centro.
Horario: 09:00:00 a 10:00:00

NO.	NOMBRE	PUESTO	ADSCRIPCIÓN	24/09/2026|Entrada	24/09/2026|Salida
7	CORDOVA ALCUDIA GABRIELA DEL CARMEN	ANALISTA ESPECIALIZADO	SEAFI/DIRECCION DE RECAUDACION		
8	CRUZ MARQUEZ MAYTE ALEXANDRA	ANALISTA B	SECRETARÍA DE ADMINISTRACIÓN, FINANZAS Y PLANEACIÓN/SUBDIRECCIÓN DE CAPACITACIÓN		
9	CUC BALLOTE REBECA SARAI	ANALISTA ESPECIALIZADO	SEAFI/DIRECCIÓN JURIDICA		
10	DZIB EK JAZMIN DE LOS ANGELES	ANALISTA B	SECRETARÍA DE ADMINISTRACIÓN, FINANZAS Y PLANEACIÓN/UNDAD COORDINADORA DE ARCHIVOS		
11	ESCAMILLA DE LA LUZ FERNANDA INES	ANALISTA ESPECIALIZADO A	SECRETARÍA DE ADMINISTRACIÓN, FINANZAS Y PLANEACIÓN/SUBDIRECCIÓN DE CONCENTRACIÓN Y REGISTRO DE LOS INGRESOS		
12	FARFAN VICENTE ITALIA MONTSERRAT	ANALISTA ESPECIALIZADO	SECRETARÍA DE ADMINISTRACIÓN, FINANZAS Y PLANEACIÓN/DIRECCIÓN GENERAL JURÍDICA		

AVISO DE PRIVACIDAD

[illegible]

ictor(a):
Nayla Thalía Méndez Carrillo

SAFIN
GOBIERNO DEL ESTADO DE CAMPECHE

SECRETARÍA DE ADMINISTRACIÓN, FINANZAS Y PLANEACIÓN
SUBSECRETARÍA DE ADMINISTRACIÓN
DIRECCIÓN GENERAL DE RECURSOS HUMANOS Y ESTRUCTURAS OCUPACIONALES
DIRECCIÓN DE RECURSOS HUMANOS
Registro de Servidores Públicos Inscritos a la Conferencia: ÉTICA E INTEGRIDAD EN EL SERVICIO PÚBLICO
Impartido por L.A.C. Nayla Thalía Méndez Carrillo, 24 de Septiembre de 2026
SEDE: Aula de capacitación 1 de la SAFIN, ubicada en calle 8 No. 325, planta baja del Edificio Lavalle, entre calle 63 y Circuito Baluartes, Col. Centro.
Horario: 09:00:00 a 10:00:00

NO.	NOMBRE	PUESTO	ADSCRIPCIÓN	24/09/2026|Entrada	24/09/2026|Salida
13	GARCÍA CORTES YESSICA	ANALISTA ESPECIALIZADO	SECRETARÍA DE ADMINISTRACIÓN, FINANZAS Y PLANEACIÓN/DIRECCIÓN GENERAL JURIDICA		
14	GARCÍA HERNÁNDEZ ALEX	ANALISTA ESPECIALIZADO "B"	SECRETARÍA DE ADMINISTRACIÓN, FINANZAS Y PLANEACIÓN/DDSI		
15	HERRERA VALENCIA FLOR DE JESÚS	ANALISTA	SECRETARÍA DE ADMINISTRACIÓN, FINANZAS Y PLANEACIÓN/UNIDAD COORDINADORA DE ARCHIVOS		
16	HUCHIN PACHECO JESÚS EDUARDO	COORDINADOR	SECRETARÍA DE ADMINISTRACIÓN, FINANZAS Y PLANEACIÓN/SUBSECRETARÍA DE PROGRAMACIÓN Y PRESUPUESTO		
17	LEZAMA GONZALEZ GONZALO ALBERTO	ANALISTA "A"	SEAFI/DIRECCIÓN DE RECAUDACION	Gonzalo A. Lezama G.	Gonzalo A. Lezama G.
18	LUNA TREJO REYNA ITZEL	ANALISTA ESPECIALIZADO "A"	SECRETARÍA DE ADMINISTRACIÓN, FINANZAS Y PLANEACIÓN/DIRECCIÓN DE RECAUDACION		

AVISO DE PRIVACIDAD

[illegible]

ctor(a):
Nayla Thalía Méndez Carrillo

SAFIN
GOBIERNO DEL ESTADO DE CAMPECHE

SECRETARÍA DE ADMINISTRACIÓN, FINANZAS Y PLANEACIÓN
SUBSECRETARÍA DE ADMINISTRACIÓN
DIRECCIÓN GENERAL DE RECURSOS HUMANOS Y ESTRUCTURAS OCUPACIONALES
DIRECCIÓN DE RECURSOS HUMANOS
Registro de Servidores Públicos Inscritos a la Conferencia: ÉTICA E INTEGRIDAD EN EL SERVICIO PÚBLICO
Impartido por L.A.C. Nayla Thalía Méndez Carrillo, 24 de Septiembre de 2026
SEDE: Aula de capacitación 1 de la SAFIN, ubicada en calle 8 No. 325, planta baja del Edificio Lavalle, entre calle 63 y Circuito Baluartes, Col. Centro.
Horario: 09:00:00 a 10:00:00

NO.	NOMBRE	PUESTO	ADSCRIPCIÓN	24/09/2026|Entrada	24/09/2026|Salida
19	MANZO CHAN MERCEDES	ANALISTA ESPECIALIZADO "A"	SECRETARÍA DE ADMINISTRACIÓN, FINANZAS Y PLANEACIÓN/UNIDAD ADMINISTRATIVA		
20	MAS LOEZA MARCO ANTONIO	ANALISTA	SECRETARÍA DE ADMINISTRACIÓN, FINANZAS Y PLANEACIÓN/DIR. DE CONTABILIDAD DE LOS INGRESOS Y EGRESOS		
21	MIS LINARES MAIER ALBERTO	DIRECTOR JURÍDICO	SECRETARÍA DE ADMINISTRACIÓN, FINANZAS Y PLANEACIÓN/DIRECCION JURIDICA		
22	ORTIZ GUTIÉRREZ GABRIELA	TITULAR DE LA UNIDAD DE TRANSPARENCIA	SECRETARÍA DE ADMINISTRACIÓN, FINANZAS Y PLANEACIÓN/UNIDAD DE TRANSPARENCIA		
23	PEREZ CHAVEZ GABRIELA	ANALISTA	SEAFI/DIRECCIÓN DE RECAUDACION		
24	PUC ORTIZ DORELI DEL SAGRARIO	AUDITOR "A"	SEAFI/DIRECCIÓN DE AUTORIA FISCAL		

AVISO DE PRIVACIDAD

[illegible]

ctor(a):
Nayla Thalía Méndez Carrillo

SAFIN
GOBIERNO DEL ESTADO DE CAMPECHE

SECRETARÍA DE ADMINISTRACIÓN, FINANZAS Y PLANEACIÓN
SUBSECRETARÍA DE ADMINISTRACIÓN
DIRECCIÓN GENERAL DE RECURSOS HUMANOS Y ESTRUCTURAS OCUPACIONALES
DIRECCIÓN DE RECURSOS HUMANOS
Registro de Servidores Públicos Inscritos a la Conferencia: ÉTICA E INTEGRIDAD EN EL SERVICIO PÚBLICO
Impartido por L.A.C. Nayla Thalía Méndez Carrillo, 24 de Septiembre de 2026
SEDE: Aula de capacitación 1 de la SAFIN, ubicada en calle 8 No. 325, planta baja del Edificio Lavalle, entre calle 63 y Circuito Baluartes, Col. Centro.
Horario: 09:00:00 a 10:00:00

NO.	NOMBRE	PUESTO	ADSCRIPCIÓN	24/09/2026|Entrada	24/09/2026|Salida
25	SANCHEZ MORENO JAHAZIEL ADRIAN	ANALISTA ESPECIALIZADO B	SEAFI/DIRECCIÓN DE RECAUDACION		
26	TORRES BROCA ASTRID MONTSERRAT	ANALISTA ESPECIALIZADO	SECRETARÍA DE ADMINISTRACIÓN, FINANZAS Y PLANEACIÓN/DIR. DE CONTABILIDAD DE LOS INGRESOS Y EGRESOS		
27	TUCUCH RIVERO KAREN ABIGAIL	ANALISTA "A"	SEAFI/DIRECCIÓN DE RECAUDACIÓN	Karen Tucuch Rivero	Karen Tucuch Rivero
28	TZEC CAAMAL ANA MARGARITA	ANALISTA ESPECIALIZADO "A"	SECRETARÍA DE ADMINISTRACIÓN, FINANZAS Y PLANEACIÓN/DIRECCION DE ANALISIS DEL INGRESO Y COORDINACION FISCAL		

AVISO DE PRIVACIDAD

[illegible]

ctor(a):
Nayla Thalía Méndez Carrillo

SAFIN
GOBIERNO DEL ESTADO DE CAMPECHE

SECRETARÍA DE ADMINISTRACIÓN, FINANZAS Y PLANEACIÓN
SUBSECRETARÍA DE ADMINISTRACIÓN
DIRECCIÓN GENERAL DE RECURSOS HUMANOS Y ESTRUCTURAS OCUPACIONALES
DIRECCIÓN DE RECURSOS HUMANOS
Registro de Servidores Públicos Inscritos a la Conferencia: ÉTICA E INTEGRIDAD EN EL SERVICIO PÚBLICO
Impartido por L.A.C. Nayla Thalía Méndez Carrillo, 24 de Septiembre de 2026
SEDE: Aula de capacitación 1 de la SAFIN, ubicada en calle 8 No. 325, planta baja del Edificio Lavalle, entre calle 63 y Circuito Baluartes, Col. Centro.
Horario: 09:00:00 a 10:00:00

NO.	NOMBRE	PUESTO	ADSCRIPCIÓN	24/09/2026|Entrada	24/09/2026|Salida
1	Ehuan Canepa Luis Federico	Jefe Administrativo	SEAFI		
2	Domínguez Velázquez Teresa de Jesús	Analista "A"	Dirección General de Programación.		
3	Estrella Cortés Christian Humberto	Analista "A"	SEAFI- Dirección General de Programación		
4	Lourdes Darinely Mis May	Analista Especializado	SAFIN- Dirección Servicios Grales		
5	Eunice Uvelina Huchin Canche	Jefe de Departamento	SAFIN- PTYAJ	Eunice Huchin	Eunice Huchin
6	Edgar Emmanuel Huicab Cen de	Jefe de Departamento	SAFIN- Procuraduría Fiscal		

AVISO DE PRIVACIDAD

[illegible]

ctor(a):
Nayla Thalía Méndez Carrillo

SAFIN
GOBIERNO DEL ESTADO DE CAMPECHE

SECRETARÍA DE ADMINISTRACIÓN, FINANZAS Y PLANEACIÓN
SUBSECRETARÍA DE ADMINISTRACIÓN
DIRECCIÓN GENERAL DE RECURSOS HUMANOS Y ESTRUCTURAS OCUPACIONALES
DIRECCIÓN DE RECURSOS HUMANOS
Registro de Servidores Públicos Inscritos a la Conferencia: ÉTICA E INTEGRIDAD EN EL SERVICIO PÚBLICO
Impartido por L.A.C. Nayla Thalía Méndez Carrillo, 24 de Septiembre de 2026
SEDE: Aula de capacitación 1 de la SAFIN, ubicada en calle 8 No. 325, planta baja del Edificio Lavalle, entre calle 63 y Circuito Baluartes, Col. Centro.
Horario: 09:00:00 a 10:00:00

NO.	NOMBRE	PUESTO	ADSCRIPCIÓN	24/09/2026|Entrada	24/09/2026|Salida
7	Javier Moran G.	Coordinador	Servicio Generales		
8	Rosalba Estrada Amaral	Miembro del Comité de Ética	Dirección Jurídica		
9	~~[illegible]~~ Cinda Gabriela Peña Cuevas	Coordinador	SEAFI - Dirección de Rec.		
10	Yaraira Garcia	Analista	SAFIN - Procuraduría		
11	Jennynfer Estefania Quintal Segovia	Analista	Procuraduría Fiscal y Asuntos Jurídicos		
12	Eduardo Velázquez Rivas	Analista	Unidad Administrativa.		

AVISO DE PRIVACIDAD

[illegible]

ctor(a):
Nayla Thalía Méndez Carrillo

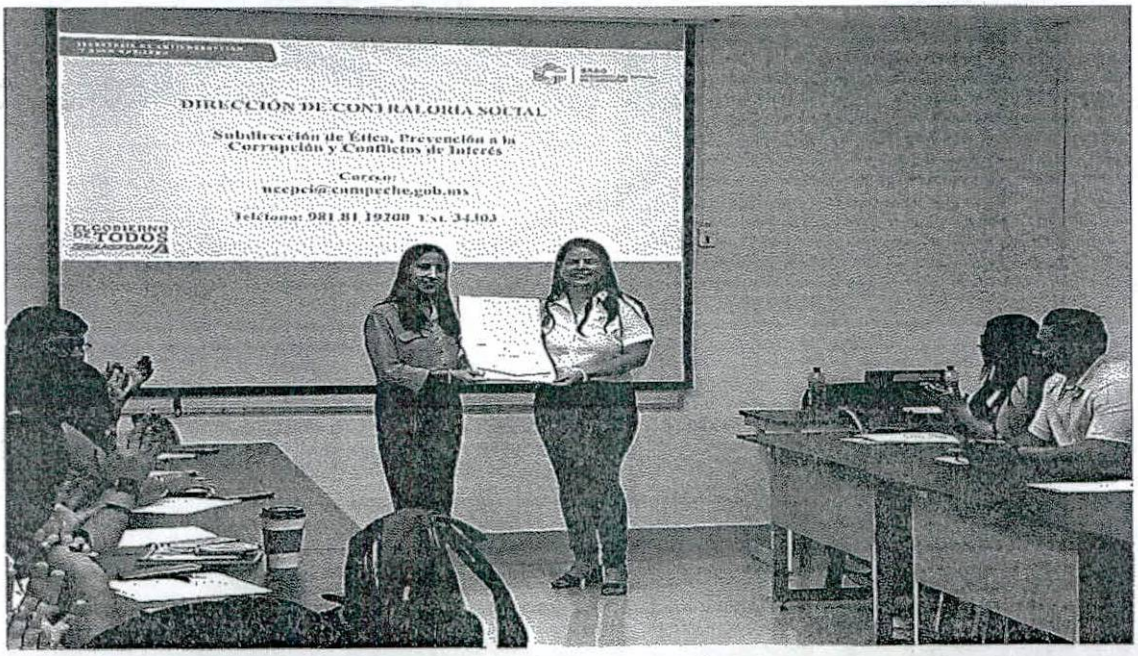
DIRECCIÓN DE CONTRALORÍA SOCIAL
Subdirección de Ética, Prevención a la Corrupción y Conflictos de Interés
Correo:
tecpci@campeche.gob.mx
Teléfono: 981 81 19700 Ext. 34403
EL GOBIERNO DE TODOS

SAFIN
SECRETARÍA DE ADMINISTRACIÓN FINANZAS Y PLANEACIÓN

CÓDIGO DE ÉTICA Y CÓDIGO DE CONDUCTA

Dos instrumentos que orientan el servicio público

¿QUÉ ES EL CÓDIGO DE ÉTICA?

Es el marco general que establece los principios, valores y reglas de integridad que deben orientar el comportamiento de las personas servidoras públicas.

- Guía el criterio y la toma de decisiones.
- Prioriza el interés público.
- Responde: ¿con qué principios y valores debemos actuar?

PRINCIPIOS EN ACCIÓN PARA UN MEJOR SERVICIO PÚBLICO

¿QUÉ ES EL CÓDIGO DE CONDUCTA?

Es el instrumento institucional que traduce esos principios y valores en comportamientos concretos aplicables al trabajo cotidiano de la SAFIN.

- Precisa las conductas esperadas.
- Identifica acciones que deben evitarse.
- Responde: ¿cómo debemos actuar en situaciones concretas?

ÉTICA = EL PORQUÉ | CONDUCTA = EL CÓMO

¿A QUIÉNES APLICAN?

A todas las personas servidoras públicas de la SAFIN, sin importar su nivel jerárquico o modalidad de contratación.

EL CÓDIGO DE ÉTICA ORIENTA EL CRITERIO;
EL CÓDIGO DE CONDUCTA GUÍA LA ACTUACIÓN COTIDIANA.

Comité de Ética de la SAFIN

SAFIN
SECRETARÍA DE ADMINISTRACIÓN FINANZAS Y PLANEACIÓN

PRINCIPIO DE LEGALIDAD

Y REGLAS DE INTEGRIDAD

Licencias, permisos, autorizaciones y concesiones

En cada trámite, las personas servidoras públicas deben:

LEGALIDAD
TRANSPARENCIA
EQUIDAD
CONFIANZA

- Actuar únicamente dentro de sus atribuciones y con apego a la normativa aplicable.
- Brindar un trato imparcial, objetivo y transparente.
- Verificar los requisitos sin privilegios ni discriminación.
- Rechazar regalos, favores o beneficios indebidos.
- Prevenir conflictos de interés y documentar debidamente cada decisión.

LA INTEGRIDAD TAMBIÉN SE DEMUESTRA AL AUTORIZAR.

Comité de Ética de la SAFIN

Secretaría de Administración, Finanzas y Planeación

PRINCIPIOS
QUE TRANSFORMAN
EL SERVICIO PÚBLICO

SERVIR CON INTEGRIDAD

TRAMITES
CON LEGALIDAD
UN MEJOR
CAMPECHE

SAFIN
SECRETARÍA DE ADMINISTRACIÓN FINANZAS Y PLANEACIÓN

REGLAS DE INTEGRIDAD

Recursos humanos, trámites y servicios

LEALTAD • OBJETIVIDAD • IMPARCIALIDAD

EN RECURSOS HUMANOS

- Seleccionar, contratar y evaluar con base en el mérito, la igualdad y la normativa aplicable.
- Evitar favoritismos, discriminación y conflictos de interés.
- Proteger la información y los datos personales.

EN TRÁMITES Y SERVICIOS

- Orientar con claridad, respeto y trato igualitario.
- Resolver conforme a los requisitos, plazos y disposiciones aplicables.
- Rechazar privilegios, dádivas o beneficios indebidos.

DECIDIR CON IMPARCIALIDAD ES SERVIR CON INTEGRIDAD.

Comité de Ética de la SAFIN

Secretaría de Administración, Finanzas y Planeación

PRINCIPIOS QUE TRANSFORMAN EL SERVICIO PÚBLICO