

Evaluación en Materia de Diseño



BIENESTAR
GOBIERNO DEL ESTADO
DE CAMPECHE

Ejercicio Fiscal 2022

Pp E006 “Programa de Inclusión y Cohesión Social”



PAE 2023

**ULISES
ALCÁNTARA**
EVALUACIÓN DE POLÍTICAS PÚBLICAS

1. INDICE

1. Índice	2
2. Introducción	5
3. Características del Programa	8
4. Análisis de la Justificación de la Creación y del Diseño del Programa	21
5. Análisis de la Contribución del Programa a las Metas y Objetivos Estatales	41
6. Análisis de la Población potencial y objetivo y mecanismos de elegibilidad	55
6.1. Población Potencial y Objetivo	55
6.2. Mecanismos de elegibilidad	62
7. Padrón de Beneficiarios y Mecanismos de atención.....	67
7.1. Padrón de beneficiarios	67
7.2. Mecanismos de atención y entrega del apoyo.....	69
8. Evaluación y análisis de la Matriz de Indicadores para Resultados.....	71
8.1. De la lógica vertical de la Matriz de Indicadores para Resultados.....	71
8.2. De la lógica horizontal de la Matriz de Indicadores para Resultados	109
8.3. Valoración final de la MIR	312
9. Presupuesto y Rendición de cuentas	314
9.1. Registro de operaciones programáticas y presupuestales.....	314
9.2. Rendición de cuentas	316
10. Análisis de posibles complementariedades y coincidencias con otros programas estatales y/o federales	319
11. Valoración del diseño del programa	323
12. Análisis de fortalezas, oportunidades, debilidades y amenazas.....	329
12.1 Recomendaciones	336
13. Conclusiones.....	340
14. Bibliografía	344
15. Anexos	346
15.1 Anexo 1. Metodología para la cuantificación de las poblaciones potencial y objetivo.....	346
15.2. Anexo 2. Procedimiento para la actualización de la base de datos de beneficiarios	347

15.3. Anexo 3. Matriz de indicadores para resultados del programa.....	348
15.4. Anexo 4. Indicadores	391
15.5. Anexo 6. Metas del programa.....	428
15.6. Anexo 6. Propuesta de mejora de la matriz de indicadores para resultados	479
15.7. Anexo 7. Gastos desglosados del programa y criterios de clasificación.....	482
15.8. Anexo 8. Complementariedades y coincidencias entre programas estatales y/o federales y/o acciones de desarrollo social.....	483

Índice de Tablas

Tabla 1. Características del Pp Eoo6	8
Tabla 2. Programas presupuestarios que forman parte del “Programa de inclusión y cohesión social”	22
Tabla 3. Vinculación del Objetivo Sectorial con el Plan Estatal de Desarrollo del Estado de Campeche 2021– 2027.....	47
Tabla 4. Vinculación del Pp oo6 con los Objetivos de Desarrollo Sostenible.....	49
Tabla 5. Definición y cuantificación de la población potencial y objetivo.....	56
Tabla 6. Zonas de Atención Prioritaria rurales en el Estado de Campeche, 2021	62
Tabla 7. Zonas de Atención Prioritaria Urbanas en el Estado de Campeche, 2021	62
Tabla 8. Correspondencia entre el nivel Componente y Actividades del Pp oo6.	71
Tabla 9. Componentes de la MIR del Pp Eoo6.....	98
Tabla 10. Presupuesto aprobado del Pp Eoo6 por ente público.	315
Tabla 11. Valoración Final del Programa Eoo6	323
Tabla 12. Análisis de Fortalezas, Oportunidades, Debilidades y Amenazas.	329
Tabla 13. Matriz de Indicadores para Resultados del Pp Eoo6.....	348
Tabla 14. Indicadores del Programa Presupuestario Eoo6.	391
Tabla 15. Metas del Programa Presupuestario Eoo6.....	428

Tabla 16. Complementariedades y/o Coincidencias del Programa Presupuestario Eoo6	483
--	-----

Índice de Gráficas

Gráfica 1. Población en situación de pobreza en el Estado de Campeche (2018, 2020 y 2022)	37
Gráfica 2. Porcentaje de la población por privación social en el Estado de Campeche (2018,2020 y 2022)	38
Gráfica 3. Indicadores de carencia social de la población del Estado de Campeche (2018, 2020 y 2022)	38
Gráfica 4. Bienestar económico de la población del Estado de Campeche (2018, 2020 y 2022).....	39
Gráfica 5. Población del Estado de Campeche según limitación o discapacidad, 2020	40
Gráfica 6. Valoración Final del Programa Eoo6	328

Índice de Figuras

Figura 1. Estructura del Árbol de Problemas del Pp oo6.	25
Figura 2. Definición de las poblaciones potencial, objetivo y atendida.	56
Figura 3. Sintaxis de los Componentes	97

2. INTRODUCCIÓN

La Evaluación en materia de Diseño es un instrumento dirigido, fundamentalmente, a los programas de nueva creación o con cambios significativos. La información que brinda la evaluación de diseño permite tomar decisiones para mejorar la lógica interna de un programa, es decir, saber si su esquema actual contribuye a la solución del problema público para el cual fue creado, dicha evaluación fue realizada al Pp Eoo6 "*Programa de Inclusión y Cohesión Social*" para el ejercicio fiscal 2022, de acuerdo a las especificaciones del Programa Anual de Evaluación 2023 y en apego al Modelo de Términos de Referencia para este tipo de evaluación publicado por el Consejo Nacional de Evaluación de la Política de Desarrollo Social (CONEVAL), y avalado por la Secretaría de la Contraloría del Estado de Campeche.

Es importante mencionar que la evaluación gubernamental ha tenido resultados positivos para una creciente transparencia en la acción gubernamental, así como la mejora en la rendición de cuentas por parte de las instituciones que administran recursos públicos, entre otros.

En el Proyecto de Presupuesto de Egresos de la Federación (PPEF) 2008, es que se comenzó a hablar de la instrumentación de un Presupuesto basado en Resultados (PbR), además de emitirse el Acuerdo por el que se establecen las disposiciones generales del Sistema de Evaluación del Desempeño (SED) en apego a lo establecido en la Ley de Presupuesto y Responsabilidad Hacendaria (LFPRH) que define al SED como una valoración objetiva del desempeño de los programas, bajo principios de verificación del grado de cumplimiento de metas y objetivos, con base en indicadores estratégicos y de gestión.

Dicho lo anterior, y considerando el cumplimiento con las disposiciones contenidas en el Programa Anual de Evaluación 2023, se determinó realizar una evaluación externa en materia de Diseño al Pp Eoo6 "*Programa de Inclusión y Cohesión Social*" de los principales objetivos que se pretende abarcar con la finalidad de proveer información que retroalimente su diseño, gestión y resultados del Pp, es analizar la justificación de su creación y diseño, identificar y analizar su vinculación con la planeación sectorial y estatal, así como sus poblaciones y mecanismos de atención, posteriormente analizar el funcionamiento y operación del padrón de beneficiarios y la entrega de apoyos, hacer un análisis de consistencia entre su diseño y la normatividad aplicable y por último identificar el registro de operaciones presupuestales y rendición de cuentas, así como, posibles complementariedades y/o coincidencias con otros programas estatales y/o federales. Con ello, identificar la manera en que este contribuye a los objetivos de la Secretaría de Bienestar del Gobierno del Estado de Campeche.

Cabe mencionar que dentro de los beneficios esperados de la evaluación se encuentra el desarrollo del análisis del árbol de problemas para asegurar que se cumple con la MML, así mismo, la revisión de la Lógica Vertical y Horizontal del Pp y con esto, asegurar su relación de causalidad, en cuanto a la valoración de los indicadores de desempeño, se realizará un análisis con la finalidad de asegurar si cumplen con los criterios CREMA, y en su caso, proponer aquellos que lo cumplan.

El Pp Eoo6 “Programa de inclusión y Cohesión Social” tiene como Propósito **“La sociedad del estado de Campeche accede de manera efectiva a los derechos humanos, sociales, civiles y políticos”**, y presta los siguientes servicios (Componentes):

- C436. Capacidades con enfoque social desarrolladas.
- C438. Capacitación en desarrollo humano implementada.
- C405. Viviendas adecuadas para personas con discapacidad.
- C451. Deportes de los diferentes niveles desarrollados.
- C452 Deportes de los diferentes niveles desarrollados.
- C453. Deportes de los diferentes niveles desarrollados
- C542. Servicios y eventos deportivos proporcionados a la población del Estado.
- C989. Instituciones de asistencia privada constituidas
- C992. Instituciones de asistencia privada coordinadas
- C388. Familia y Comunidad atendidas
- C782. Acciones realizadas para la inclusión de las personas con discapacidad.
- C387. Espacios comunitarios fortalecidos
- C386 Acciones realizadas para la inclusión de las personas con discapacidad
- C385. Servicios de prevención de la discapacidad realizadas
- C378. Atención integral al Adulto Mayor brindada
- C384. Servicios y apoyos brindados a las personas con discapacidad
- C961. Turismo accesible
- C975. Espacios comunitarios fortalecidos.
- C990. Personas que pertenecen a los pueblos y comunidades indígenas reconocidas por el Estado de Campeche atendidas
- C1008. Apoyos y acciones en beneficio de la cohesión social entregados
- C1024 Apoyos económicos para actividades productivas entregados
- C1002. Becas y apoyos entregados para el fortalecimiento de la formación académica y profesional.
- C1064. Actividades de Apoyo Administrativo

- C1795. Transporte público en la modalidad de autobús para garantizar la accesibilidad de las personas con discapacidad supervisados.
- C1636. Acciones para la inclusión de las personas con discapacidad para favorecer su desarrollo integral y su plena inclusión a todos los ámbitos del medio social realizadas.
- C1635. Proyectos para la reinserción social y personas en situación de calle, para consolidar la cultura de la no discriminación, la igualdad de derechos y oportunidades elabora.
- C1634. Iniciativas en materia de derechos de la comunidad LGBTTTTI+ para su plena inclusión a la sociedad en un marco de respeto e igualdad de oportunidades generadas.
- C1633. Estrategias para la inclusión de la población indígena, los pueblos originarios y las comunidades afroamericanas enfocadas a las manifestaciones de su cultura y el ejercicio de sus derechos implementadas.
- C1631. Actividades de Apoyo Administrativo
- C1632. Instrumentos en materia de inclusión para atender a la población en situación de vulnerabilidad elaborados.
- C873. Contar con infraestructura adaptada en vías públicas, equipamiento inclusivo en centros educativos, artísticos, culturales y de rehabilitación para personas con discapacidad en la ciudad de Campeche.
- C1798. Participación y la seguridad de las personas con discapacidad promovida

En línea con los TdR publicados para este tipo de evaluación, el presente informe de evaluación se encuentra integrado por siete apartados específicos: 1. Justificación de la creación y del diseño del programa; 2. Contribución a las metas y objetivos estatales; 3. Poblaciones potencial, objetivo y mecanismos de elegibilidad; 4. Padrón de beneficiarios y mecanismo de atención; 5. Matriz de Indicadores para Resultados (MIR); 6. Presupuesto y rendición de cuentas; 7. Complementariedades y coincidencias con otros programas estatales y/o federales, y para concluir se valora el proceso de planeación estratégica que da origen al Pp, se identifican sus fortalezas, oportunidades, debilidades y amenazas, con la finalidad de formular las conclusiones y recomendaciones que permitan fortalecer la orientación a resultados del Pp Eoo6.

3. CARACTERÍSTICAS DEL PROGRAMA

Tabla 1. Características del Pp Eoo6

Características del Pp Eoo6		
Identificación del programa	Nombre	Programa de Inclusión y Cohesión Social
	Clave	006
	Modalidad	E
	Dependencia y/o entidad Coordinadora	Secretaría de Bienestar del Estado de Campeche
	Año de inicio de operación	2022
Justificación de la Creación del Programa		
Problema o necesidad que busca atender	El no acceso a los derechos humanos es la falta del ejercicio y goce de los derechos humanos, que son inherentes a las personas causando vulneración de los mismos, y por ende no se puede garantizar un estado de derecho, acceso a la justicia social, económica de los grupos vulnerables y minorías que existen en el estado de Campeche.	
Contribución a los Objetivos Nacionales, Estatales y Sectoriales		
Plan Estatal de Desarrollo 2021-2027	Misión 3: Inclusión, Bienestar y Justicia Social.	
	Objetivo 2: Fortalecer y ampliar la atención de la población con vulnerabilidad, analfabetismo y rezago educativo, garantizando la equidad y la inclusión.	
	Estrategia 3: Capacitación, educación y vinculación social.	
	Línea de acción 2: Brindar cursos de capacitación orientados a la población en general, en materia de desarrollo humano, que les permita fortalecer sus capacidades para generar oportunidades de desarrollo personal en la sociedad y su entorno.	
	Objetivo 5: Contribuir a garantizar el acceso al ejercicio de los derechos, con eficiencia, transparencia y legitimidad para el bienestar social.	

Características del Pp Eoo6

	<p>Estrategia 1: Bienestar y Reducción de la Pobreza.</p>
	<p>Línea de acción 2: Brindar apoyos enfocados a la reducción de las carencias y/o privaciones sociales.</p>
	<p>Objetivo 6: Desarrollo de la cohesión y el capital social de grupos y regiones que están en condiciones de vulnerabilidad y exclusión.</p>
	<p>Estrategia 1: Mecanismos de concertación para el reforzamiento de los actores sociales.</p>
	<p>Línea de acción 4. Promover la participación social de las comunidades de los municipios del estado para la autogestión, que propicie su capacidad organizativa para el desarrollo de habilidades que les permita generar oportunidades de bienestar.</p>
	<p>Línea de acción 5: Realizar la concertación y organización de grupos de trabajo en comunidades con índices de alta marginación del estado, para llevar a cabo acciones de participación social.</p>
	<p>Objetivo 8: Contribuir en la mejora de las condiciones de vida y oportunidades de las familias, para la reconstrucción del tejido social nuclear del Estado de Campeche.</p>
	<p>Estrategia 1: Desarrollo integral de las familias como base de sostenibilidad al tejido social de las comunidades.</p>
	<p>Línea de acción 1: Coadyuvar en la sostenibilidad económica de las familias y grupos vulnerables con el fin de impactar en la reducción de los índices de pobreza y rezago social.</p>
	<p>Línea de acción 2: Gestionar, diseñar actividades que consoliden los derechos de las familias, como base de la sociedad favoreciendo la integración familiar y al fortalecimiento de los valores y tradiciones del Estado.</p>
	<p>Línea de acción 3: Convertir en autogestivas y productivas a las comunidades de alta y muy alta marginación para el progreso social y económico.</p>

Características del Pp Eoo6

	<p>Línea de acción 4: Promover el reforzamiento de las estructuras familiares del Estado de Campeche, fortaleciendo el tejido social.</p>
	<p>Objetivo 14: Garantizar el mejoramiento de la calidad de vida y el ejercicio de los derechos de las personas con discapacidad.</p>
	<p>Estrategia 3: Contribuir en el desarrollo integral de las personas con discapacidad fomentando y protegiendo su derecho a la inclusión y dignificación.</p>
	<p>Línea de acción 1: Constituir sinergias institucionales y formales que proporcionen oportunidades para la mejora de las condiciones de vida de las personas con discapacidad.</p>
	<p>Línea de acción 3: Fomentar la inclusión educativa, laboral y social en igualdad de oportunidades.</p>
	<p>Línea de acción 4: Fomentar la inclusión social y cultural de las personas con discapacidad.</p>
	<p>Objetivo 15: Contribuir a la inclusión y mejora de las condiciones de vida de los adultos mayores, que favorezca una cultura de respeto y trato digno.</p>
	<p>Estrategia 1: Envejecimiento digno, pleno y participativo, que contribuya a la mejora de las condiciones y calidad de vida de los adultos mayores.</p>
	<p>Línea de acción 2: Fomentar en los adultos mayores estilos de vida, hábitos y costumbres que favorezcan su calidad de vida y su desarrollo.</p>
	<p>Línea de acción 3: Ofertar actividades integrales de formación y recreación, que contribuyan a su estima y bienestar favoreciendo la disminución de riesgos de salud.</p>

Características del Pp Eoo6

	<p>Línea de acción 5: Brindar atención y protección jurídica a los adultos mayores contra cualquier tipo de violencia, explotación laboral, económica y discriminación a los que estén expuestos vulnerando sus derechos.</p> <p>Objetivo 16: Garantizar los derechos de niñas, niños y adolescentes con el fin de asegurar su crecimiento y desarrollo pleno, en condiciones de igualdad dentro de un ambiente de bienestar familiar y social.</p> <p>Estrategia 1: Desarrollo integral de la primera infancia, protección y restitución de los derechos de las niñas, niños y adolescentes del estado de Campeche.</p> <p>Línea de acción 15: Generar mecanismos para la detección oportuna de la discapacidad y rezagos en el desarrollo; así como su referencia, tratamiento y rehabilitación.</p>
<p>Programa Sectorial Bienestar, Inclusión y Justicia Social 2022-2027</p>	<p>Objetivo 1. Fortalecer el acceso al ejercicio de los derechos sociales para el bienestar de la población.</p> <p>Estrategia 1.1: Incrementar la actuación del Gobierno con la sociedad para contribuir a la cohesión y desarrollo social de la población</p> <p>Línea de acción 1.1.4: Impulsar el desarrollo social mediante apoyos en especie en acciones comunitarias que contribuyan a mejorar las condiciones y calidad de vida de las personas en situación de vulnerabilidad</p> <p>Estrategia 2. Promover la participación y desarrollo comunitario para mejorar el bienestar económico.</p> <p>Línea de acción 1.2.1: Realizar capacitaciones y actividades productivas para impulsar la participación y desarrollo comunitario.</p> <p>Línea de acción 1.2.2: Impulsar la economía familiar mediante micro proyectos productivos y capacitaciones para su realización.</p>

Características del Pp Eoo6

	<p>Objetivo 2: Contribuir la protección y el desarrollo integral de las personas que se encuentran en situación de abandono o de maltrato.</p>
	<p>Estrategia 2.2: Procurar la incorporación de los grupos en situación de vulnerabilidad o una vida plena y productiva, contribuyendo al desarrollo humano y familiar.</p>
	<p>Línea de acción 2.2.1: Otorgar apoyos y servicios asistenciales, así como formación educativa y cultural a las familias, que contribuyan a su inclusión, mejora de sus condiciones de vida y el reforzamiento del tejido social.</p>
	<p>Línea de acción 2.2.3. Brindar talleres para el fortalecimiento de las capacidades y habilidades autoestimas de las comunidades, que contribuyan a la disminución de la pobreza y marginación de estas.</p>
	<p>Línea de acción 2.2.5: Impulsar la vinculación con instituciones públicas y privadas que contribuyan en el bienestar y económico de las personas con discapacidad.</p>
	<p>Línea de acción 2.2.6: Otorgar rehabilitación integral a las personas con discapacidad generando condiciones para su inclusión social y laboral.</p>
	<p>Línea de acción 2.2.7: Brindar asistencia social y jurídica de manera integral a las personas mayores, que contribuyan a favorecer una vida digna y plena.</p>
	<p>Objetivo 4: Contribuir al Desarrollo humano para mejorar la calidad de vida de la población.</p>
	<p>Estrategia 4.2: Impulsar la participación efectiva de la sociedad en las actividades y expresiones culturales y artísticas.</p>
	<p>Estrategia 4.3 Fortalecer la participación de las actividades deportivas.</p>

Características del Pp Eoo6	
	<p align="center">Estrategia 4.4 Fomentar el desarrollo social con la participación de la población y de los diversos organismos institucionales de los tres niveles de gobierno.</p>
Contribución a los Objetivos de Desarrollo Sostenible de la Agenda 2030	
Objetivo	Meta
Objetivo 1. Poner fin a la pobreza en todas sus formas y en todo el mundo	Meta 1.3.
	Implementar a nivel nacional sistemas y medidas apropiados de protección social para todos, incluidos niveles mínimos, y, de aquí a 2030, lograr una amplia cobertura de las personas pobres y vulnerables
	Meta 1.4.
	De aquí a 2030, garantizar que todos los hombres y mujeres, en particular los pobres y los vulnerables, tengan los mismos derechos a los recursos económicos y acceso a los servicios básicos, la propiedad y el control de la tierra y otros bienes, la herencia, los recursos naturales, las nuevas tecnologías apropiadas y los servicios financieros, incluida la microfinanciación
	Meta 1.b.
	Crear marcos normativos sólidos en los planos nacional, regional e internacional, sobre la base de estrategias de desarrollo en favor de los pobres que tengan en cuenta las cuestiones de género, a fin de apoyar la inversión acelerada en medidas para erradicar la pobreza.
Objetivo 2. "Hambre Cero"	Meta 2.1.
	Para 2030, poner fin al hambre y asegurar el acceso de todas las personas, en particular los pobres y las personas en situaciones vulnerables, incluidos los lactantes, a una alimentación sana, nutritiva y suficiente durante todo el año.

Características del Pp Eoo6	
<p>Objetivo 4. Garantizar una educación inclusiva y equitativa de calidad y promover oportunidades de aprendizaje permanente para todos</p>	<p>Meta 4.a</p> <p>Construir y adecuar instalaciones educativas que tengan en cuenta las necesidades de los niños y las personas con discapacidad y las diferencias de género, y que ofrezcan entornos de aprendizaje seguros, no violentos, inclusivos y eficaces para todos</p>
	<p>Meta 4.5.</p> <p>De aquí a 2030, eliminar las disparidades de género en la educación y asegurar el acceso igualitario a todos los niveles de la enseñanza y la formación profesional para las personas vulnerables, incluidas las personas con discapacidad, los pueblos indígenas y los niños en situaciones de vulnerabilidad</p>
	<p>Meta 4.7.</p> <p>De aquí a 2030, asegurar que todos los alumnos adquieran los conocimientos teóricos y prácticos necesarios para promover el desarrollo sostenible, entre otras cosas mediante la educación para el desarrollo sostenible y los estilos de vida sostenibles, los derechos humanos, la igualdad de género, la promoción de una cultura de paz y no violencia, la ciudadanía mundial y la valoración de la diversidad cultural y la contribución de la cultura al desarrollo sostenible.</p>
<p>Objetivo 8. Promover el crecimiento económico sostenido, inclusivo y sostenible, el empleo pleno y productivo y el trabajo decente para todos</p>	<p>Meta 8.5</p> <p>De aquí a 2030, lograr el empleo pleno y productivo y el trabajo decente para todas las mujeres y los hombres, incluidos los jóvenes y las personas con discapacidad, así como la igualdad de remuneración por trabajo de igual valor</p>
	<p>Meta 10.2.</p>

Características del Pp Eoo6

<p>Objetivo 10. Reducir la desigualdad en los países y entre ellos</p>	<p>De aquí a 2030, potenciar y promover la inclusión social, económica y política de todas las personas, independientemente de su edad, sexo, discapacidad, raza, etnia, origen, religión o situación económica u otra condición</p> <p style="text-align: center;">Meta 10.3.</p> <p>Garantizar la igualdad de oportunidades y reducir la desigualdad de resultados, incluso eliminando las leyes, políticas y prácticas discriminatorias y promoviendo legislaciones, políticas y medidas adecuadas a ese respecto</p> <p style="text-align: center;">Meta 10.4.</p> <p>Adoptar políticas, especialmente fiscales, salariales y de protección social, y lograr progresivamente una mayor igualdad.</p>
<p>Objetivo 11. Lograr que las ciudades y los asentamiento s humanos sean inclusivos, seguros, resilientes y sostenibles</p>	<p style="text-align: center;">Meta 11.2</p> <p>De aquí a 2030, proporcionar acceso a sistemas de transporte seguros, asequibles, accesibles y sostenibles para todos y mejorar la seguridad vial, en particular mediante la ampliación del transporte público, prestando especial atención a las necesidades de las personas en situación de vulnerabilidad, las mujeres, los niños, las personas con discapacidad y las personas de edad</p> <p style="text-align: center;">Meta 11.7.</p> <p>De aquí a 2030, proporcionar acceso universal a zonas verdes y espacios públicos seguros, inclusivos y accesibles, en particular para las mujeres y los niños, las personas de edad y las personas con discapacidad</p>
<p>Objetivo 16. Promover sociedades pacíficas e inclusivas para</p>	<p style="text-align: center;">Meta 16.3</p> <p>Promover el estado de derecho en los planos nacional e internacional y garantizar la igualdad de acceso a la justicia para todos.</p>

Características del Pp Eoo6	
<p>el desarrollo sostenible, facilitar el acceso a la justicia para todos y construir a todos los niveles instituciones eficaces e inclusivas que rindan cuentas</p>	Meta 16.b.
	Promover y aplicar leyes y políticas no discriminatorias en favor del desarrollo sostenible.
	Meta 16.7
	16.7 Garantizar la adopción en todos los niveles de decisiones inclusivas, participativas y representativas que respondan a las necesidades
Descripción de los Objetivos del programa, así como de los servicios que ofrece	
<p>Objetivo del Programa (nivel Propósito de la MIR 2022)</p>	<p>La sociedad del estado de Campeche accede de manera efectiva a los derechos humanos, sociales, civiles y políticos.</p>
<p>Servicio(s) que ofrece (Componentes de la MIR 2022)</p>	<ul style="list-style-type: none"> • C436. Capacidades con enfoque social desarrolladas. • C438. Capacitación en desarrollo humano implementada. • C405. Viviendas adecuadas para personas con discapacidad. • C451. Deportes de los diferentes niveles desarrollados. • C452 Deportes de los diferentes niveles desarrollados. • C453. Deportes de los diferentes niveles desarrollados • C542. Servicios y eventos deportivos proporcionados a la población del Estado. • C989. Instituciones de asistencia privada constituidas • C992. Instituciones de asistencia privada coordinadas • C388. Familia y Comunidad atendidas • C782. Acciones realizadas para la inclusión de las personas con discapacidad. • C387. Espacios comunitarios fortalecidos • C386 Acciones realizadas para la inclusión de las personas con discapacidad • C385. Servicios de prevención de la discapacidad realizadas • C378. Atención integral al Adulto Mayor brindada • C384. Servicios y apoyos brindados a las personas con discapacidad

Características del Pp Eoo6

- C961. Turismo accesible
- C975. Espacios comunitarios fortalecidos.
- C990. Personas que pertenecen a los pueblos y comunidades indígenas reconocidas por el Estado de Campeche atendidas
- C1008. Apoyos y acciones en beneficio de la cohesión social entregados
- C1024 Apoyos económicos para actividades productivas entregados
- C1002. Becas y apoyos entregados para el fortalecimiento de la formación académica y profesional.
- C1064. Actividades de Apoyo Administrativo
- C1795. Transporte público en la modalidad de autobús para garantizar la accesibilidad de las personas con discapacidad supervisados.
- C1636. Acciones para la inclusión de las personas con discapacidad para favorecer su desarrollo integral y su plena inclusión a todos los ámbitos del medio social realizadas.
- C1635. Proyectos para la reinserción social y personas en situación de calle, para consolidar la cultura de la no discriminación, la igualdad de derechos y oportunidades elabora.
- C1634. Iniciativas en materia de derechos de la comunidad LGBT+ para su plena inclusión a la sociedad en un marco de respeto e igualdad de oportunidades generadas.
- C1633. Estrategias para la inclusión de la población indígena, los pueblos originarios y las comunidades afromexicanas enfocadas a las manifestaciones de su cultura y el ejercicio de sus derechos implementadas.
- C1631. Actividades de Apoyo Administrativo
- C1632. Instrumentos en materia de inclusión para atender a la población en situación de vulnerabilidad elaborados.
- C873. Contar con infraestructura adaptada en vías públicas, equipamiento inclusivo en centros educativos, artísticos, culturales y de rehabilitación para personas con discapacidad en la ciudad de Campeche.
- C1798. Participación y la seguridad de las personas con discapacidad promovida

Identificación de la Población potencial, objetivo y atendida

Características del Pp Eoo6		
Población Potencial (PP)¹	Habitantes de los pueblos y/o comunidades indígenas o localidades rurales que se encuentren preferente en zonas con algún grado de rezago social y/o marginación según el CONEVAL y el CONAPO.	
Población Objetivo (PO)²	Mujeres, estudiantes, personas adultas mayores, pueblos y comunidades indígenas, personas afromexicanas, personas con discapacidad, población rural.	
Población Atendida (PA)³	N/D	
Principales metas de Fin, Propósito y Componentes (MIR 2022)		
Nivel	Indicador	Meta Aprobada (%)
Fin	0003 Índice de desarrollo humano	0.749
Propósito	0010 Porcentaje de personas que acceden de manera efectiva a sus derechos humanos, sociales, civiles y políticos	100
Componentes	• C436 - Porcentaje de participación en las actividades de instrucción con enfoque social	84%
	• C438 - Porcentaje de satisfacción de demanda de capacitación en materia de desarrollo humano	100%
	• C405 - Porcentaje de personas con discapacidad beneficiadas con adecuaciones de vivienda	100%
	• C451 - Porcentaje de deportistas amateurs atendidos	27%
	• C452 - Porcentaje de eficiencia deportiva de los atletas campechanos en eventos nacionales e internacionales	73%
	• C453 - Tasa de variación de asistencia durante la temporada actual de deporte profesional y	1%

¹ **Población Potencial.** Entendida como el universo global de la población o área referida. *Guía para la Construcción de la Matriz de Indicadores para Resultados.* SHCP. 14 de octubre 2016.

² **Población Objetivo.** Definida como la población que el programa pretende atender en un periodo dado de tiempo, pudiendo corresponder a la totalidad de la población potencial o a una parte de ella. *Guía para la Construcción de la Matriz de Indicadores para Resultados.* SHCP. 14 de octubre 2016.

³ **Población Atendida.** Se refiere a la población objetivo que ya fue atendida por el Pp. *Guía para la Construcción de la Matriz de Indicadores para Resultados.* SHCP. 14 de octubre 2016.

Características del Pp Eoo6		
	semiprofesional en el Estado en relación a la temporada anterior	
	• C542 - Porcentaje de personas activadas físicamente en el Estado	42.88%
	• C989 - Porcentaje de Instituciones de Asistencia Privada constituidas	100%
	• C992 - Porcentaje de Instituciones de Asistencia Privada atendidas	100%
	• C388 - Porcentaje de acciones realizadas	100%
	• C782 - Porcentaje de acciones realizadas	2%
	• C387 - Porcentaje de localidades fortalecidas mediante actividades de desarrollo comunitario y asistencia alimentaria	100%
	• C386 - Porcentaje de acciones realizadas para la inclusión de las personas con discapacidad	100%
	• C385 - Porcentaje de cobertura de la prevención de la discapacidad	100%
	• C378 - Porcentaje de Atenciones integrales al Adulto Mayor	100%
	• C384 - Porcentaje de personas con discapacidad beneficiadas con los servicios y apoyos brindados	100%
	• C961 - Porcentaje de personas con discapacidad atendidas	100%
	• C975 - Porcentaje de espacios comunitarios fortalecidos	17.71%
	• C990 - Porcentaje de personas pertenecientes a pueblos y comunidades indígenas atendidas	100%
	• C1008 - Porcentaje de apoyos y acciones entregados	100%
	• C1024 - Porcentaje de apoyos económicos a personas con actividades productivas	100%
	• C1002 - Porcentaje de estudiantes beneficiados con becas y apoyos para el fortalecimiento de la formación académica y profesional	100%
	• C1064 - Porcentaje de unidades administrativas a las que se les otorgo apoyos administrativos	100
	• C1795 - Porcentaje de vehículos adaptados	100

Características del Pp Eoo6		
	• C1636 - Porcentaje de acciones que favorezcan la inclusión de las personas con discapacidad en la sociedad realizadas	100
	• C1635 - Porcentaje de proyectos para la reinserción social y personas en situación de calle, para consolidar la cultura de la no discriminación, la igualdad de derechos y oportunidades elaborados	100
	• C1634 - Porcentaje de iniciativas para el respeto de los derechos e igualdad de oportunidades de la comunidad LGBTTTI+ generadas	100
	• C1633 - Porcentaje de estrategias de inclusión para la población indígena, pueblos originarios y afroamericanos Implementadas	100
	• C1631 - Porcentaje de actividades de planeación y apoyo administrativo realizadas	100%
	• C1632 - Porcentaje de instrumentos de inclusión para atender a la población en situación de vulnerabilidad elaborados	100%
	• C873 - Índice de atención en infraestructura en educación a las personas con discapacidad	100%
	• C1798 - Porcentaje de participación de las personas con discapacidad	100%
Cobertura		
Estrategia de Cobertura	No disponible	
Presupuesto (cifras en pesos)		
2022	Aprobado:	\$537,075,979

4. ANÁLISIS DE LA JUSTIFICACIÓN DE LA CREACIÓN Y DEL DISEÑO DEL PROGRAMA

1. El problema o necesidad prioritaria que busca resolver el programa está identificado en un documento que cuenta con la siguiente información:
 - a) El problema o necesidad se formula como un hecho negativo o como una situación que puede ser revertida.
 - b) Se define la población que tiene el problema o necesidad.
 - c) Se define el plazo para su revisión y su actualización.

Respuesta

Sí

Nivel	Criterios
1	<ul style="list-style-type: none"> • El programa tiene identificado el problema o necesidad que busca resolver, y • El problema no cumple con las características establecidas en la pregunta.
2	<ul style="list-style-type: none"> • El programa tiene identificado el problema o necesidad que busca resolver, y • El problema cumple con al menos una de las características establecidas en la pregunta.
3	<ul style="list-style-type: none"> • El programa tiene identificado el problema o necesidad que busca resolver, y • El problema cumple con dos de las características establecidas en la pregunta.
4	<ul style="list-style-type: none"> • El programa tiene identificado el problema o necesidad que busca resolver, y • El problema cumple con todas las características establecidas en la pregunta,

De acuerdo con la información proporcionada por BIENESTAR al equipo evaluador, se identificó que el Pp 006 cuenta con un documento de Diagnóstico donde se encuentran los elementos mínimos para la definición del problema que son: i) población o área de enfoque; ii) descripción de la situación o problemática central y, iii) la magnitud del problema.

Por su parte, se identificó que para el ejercicio fiscal 2022 se fusionaron 13 programas los cuales se presentan a continuación:

Tabla 2. Programas presupuestarios que forman parte del “Programa de inclusión y cohesión social”

Secretaría de Desarrollo Social y Humano (SEDESYH)	Junta Estatal de Asistencia Privada	Sistema para el Desarrollo Integral de la Familia del Estado de Campeche (DIF)	Instituto del Deporte del Estado de Campeche (INDECAM)	Instituto de la Mujer del Estado de Campeche (IMEC)	Instituto de Desarrollo y Formación Social (INDEFOS)
<ul style="list-style-type: none"> Soluciones Aprende Crece Fortalecimiento de Espacios Comunitarios Bienestar para Mujer indígena 	<ul style="list-style-type: none"> Asistencia Privada 	<ul style="list-style-type: none"> Programa de Atención Familia y Comunidad Programa de Atención Integral al Adulto Mayor Programa de atención e integración a la sociedad de las personas con discapacidad Programa de Fortalecimiento a las Capacidades Institucionales 	<ul style="list-style-type: none"> Desarrollo del Deporte Promoción del Deporte 	<ul style="list-style-type: none"> Igualdad de Género 	<ul style="list-style-type: none"> “Programa para el Fortalecimiento de Capacidades en Materia de Desarrollo Social y Humano”

Fuente: Diagnóstico del Pp 006

La fusión de los programas anteriores dio lugar al Pp Eoo6 “Programa de Inclusión y Cohesión Social” a cargo de la Secretaría de Bienestar del Estado de Campeche.

Con base en lo anterior y contrastándolos con la información proporcionada por el Pp, en el documento de Diagnóstico se define el problema público de la siguiente manera: **“El no acceso a los derechos humanos es la falta del ejercicio y goce de los derechos humanos, que son inherentes a las personas causando vulneración de los mismos, y por ende no se puede garantizar un estado de derecho, acceso a la justicia social, económica de los grupos vulnerables y minorías que existen en el estado de**

Campeche”, por lo anterior, se identificó que se encuentra planteado como un hecho negativo al mencionar que *“El no acceso a los derechos humanos es la falta del ejercicio y goce de los derechos humanos, que son inherentes a las personas causando vulneración de los mismos, y por ende no se puede garantizar un estado de derecho...”*, por lo tanto, se da cumplimiento con el inciso a).

Con relación al inciso b) que se refiere a, si en la definición se señala la población que tiene el problema o necesidad, únicamente se hace referencia a **“los grupos vulnerables y minorías que existen en el estado de Campeche”**, sin embargo, el programa, en su documento de diagnóstico, define la población objetivo de la siguiente manera: **“Mujeres, estudiantes, personas adultas mayores, pueblos y comunidades indígenas, personas afroamericanas, personas con discapacidad, población rural”**, lo que de inicio implica una inconsistencia en la focalización del Pp ya que si bien y dificulta su cuantificación y por lo tanto, la posterior cobertura, por lo que será necesario replantearla.

En cuanto al inciso c), en el documento de Diagnóstico, específicamente en el *apartado 4.4.4. Frecuencia de actualización o área de enfoque potencial y objetivo*, menciona que los componentes y proyectos del programa serán actualizados de forma bienal, pero no señala el periodo de actualización del problema por lo que no se da cumplimiento con el inciso c).

En conclusión, si bien, se identificó que la definición del problema tiene una connotación negativa, no se tuvo evidencia de que contenga a la población objetivo definida y cuantificada, por lo que, le corresponde el nivel **DOS**.

De acuerdo con el análisis anterior, el equipo evaluador recomienda definir el problema público que pretende atender de la siguiente manera: **“La población vulnerable por carencias sociales y por ingresos en el Estado de Campeche presenta dificultades para acceder de manera plena a sus derechos humanos de manera sostenible”**.

No obstante, la definición del problema resulta amplia ya que la atención de las carencias sociales implica distintas necesidades de atención de la política pública por parte de los distintos actores de la administración pública estatal así como la atención de distintas poblaciones objetivo, por lo que la recomendación implica la propuesta de reconfiguración del Pp de acuerdo con las distintas problemáticas que atiende.

2. Existe un diagnóstico del problema que atiende el programa que describa de manera específica:
- Causas, efectos y características del problema.
 - Cuantificación y características de la población que presenta el problema.
 - Ubicación territorial de la población que presenta el problema.
 - El plazo para su revisión y actualización del diagnóstico.

Respuesta

Sí

Nivel	Criterios
1	<ul style="list-style-type: none"> El programa cuenta con un diagnóstico del problema que atiende el programa. El diagnóstico no cumple con las características establecidas en la pregunta.
2	<ul style="list-style-type: none"> El programa cuenta con un diagnóstico del problema que atiende el programa. El diagnóstico cumple con una de las características establecidas en la pregunta.
3	<ul style="list-style-type: none"> El programa cuenta con un diagnóstico del problemas que atiende el programa. El diagnóstico cumple con dos de las características establecidas en la pregunta.
4	<ul style="list-style-type: none"> El programa cuenta con un diagnóstico del problemas que atiende el programa. El diagnóstico cumple con todas las características establecidas en la pregunta.

El Pp 006 cuenta con un documento de Diagnóstico en donde se desarrolla su árbol de problemas, mismo que incorpora la definición del problema, sus respectivas causas y efectos con base en los establecido en la metodología para la construcción de la Matriz de Indicadores para Resultados que se explica de la siguiente manera:

El Árbol de Problemas es utilizado para conocer la naturaleza y entorno del problema, es decir, se establecen las acciones para solventar cada causa que lo origina, tiene tres principales características:

- El problema se ubica en el tronco del árbol.
- Las causas se desprenden del tronco hacia abajo (son las raíces del árbol).
- Los efectos, se desprenden del tronco hacia arriba (son las ramas del árbol).

Con base en lo establecido en el documento de Diagnóstico del Pp 006 "*Programa de Inclusión y Cohesión Social*", se replica su Árbol de Problemas como se presenta a continuación:

Figura 1. Estructura del Árbol de Problemas del Pp 006.

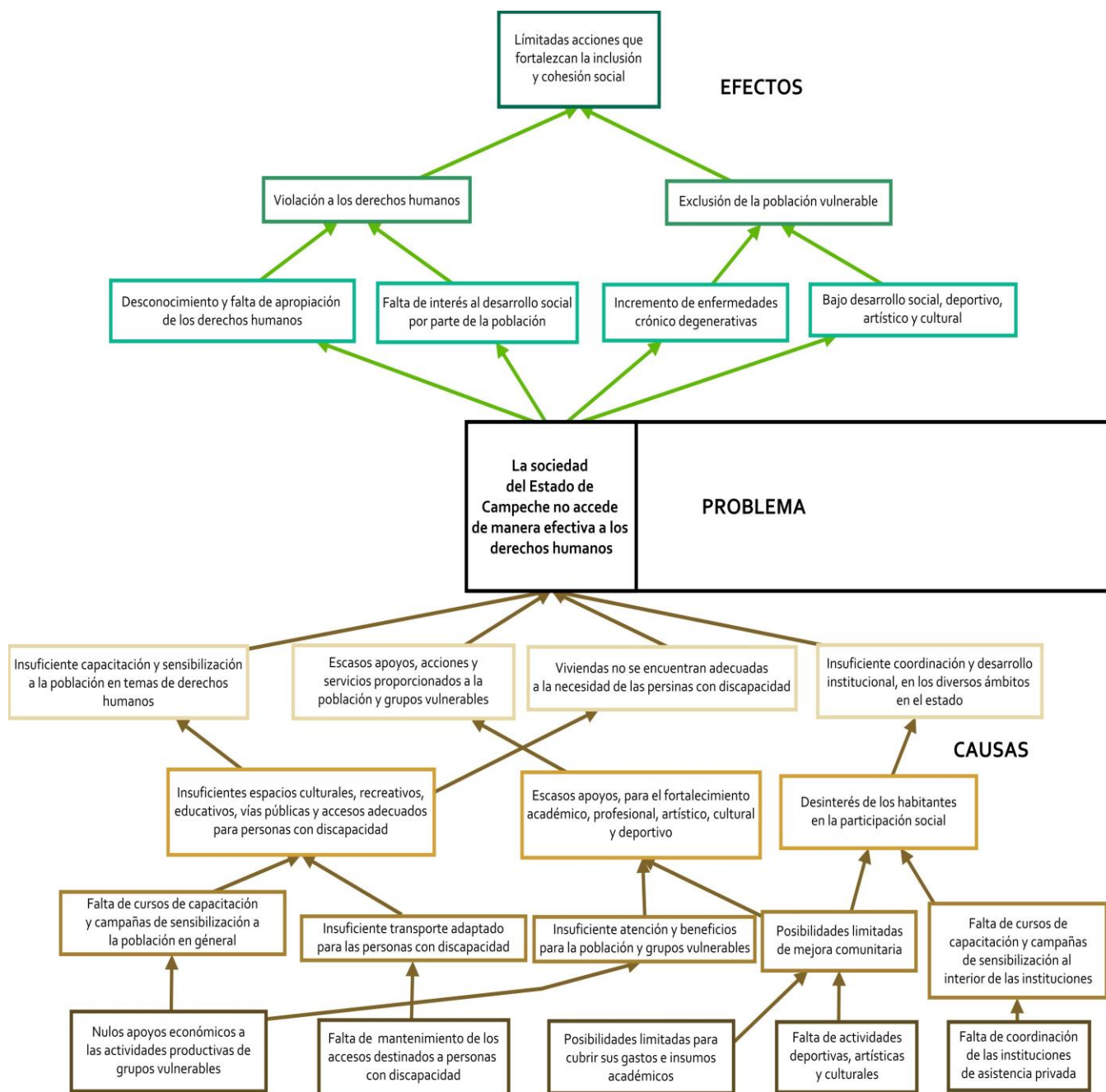

Fuente: Diagnóstico del Pp 006

En el Árbol de Problemas anteriormente expuesto se identificaron 4 causas del problema de primer orden: a) *Insuficiente capacitación y sensibilización a la población en temas de derechos humanos*; b) *escasos apoyos, acciones y servicios proporcionados a la población y grupos vulnerables*, c) *viviendas no se encuentran adecuadas a la necesidad de las personas con discapacidad*.

Evaluación en materia de Diseño – Pp Eoo6 “Programa de Inclusión y Cohesión Social”

encuentran adecuadas a las necesidades de las personas con discapacidad y d) insuficiente coordinación y desarrollo institucional en los diversos ámbitos en el estado. De acuerdo con lo anterior se identificó que no es clara la relación de causalidad, puesto que, considerando la metodología para la construcción de la Matriz de Indicadores para Resultados (MIR) anteriormente expuesta, específicamente en el punto 2 hace relación a que las causas se desprenden del tronco hacia abajo y en este caso, comienzan desde el cuarto nivel hacia el tronco, por lo que, no cumplen con esta relación. Por otro lado, se identifica una inconsistencia relevante en la estructura del árbol de problemas y su producto final, la Matriz de Indicadores para Resultados, en cuanto a su alcance. En cuanto a sus relaciones de causalidad, las cuatro causas de primer orden son relevantes para explicar el problema, sin embargo, no son suficiente considerando el alcance que tiene el Pp, es decir, pudiera haber otras causas de primer orden relevantes para explicar el problema público.

Por el lado de los efectos, se identificaron 4, que se refieren, a) desconocimiento y falta de aprobación de los derechos humanos, b) falta de interés al desarrollo social por parte de la población, c) incremento de enfermedades crónico degenerativas y d) bajo desarrollo social, deportivo, artístico y cultural, de los cuales, en primera instancia los a) y b) no se identifican como consecuencias del problema público, más bien como causas de este, mientras que el d) es una consecuencia de largo plazo por lo que se esperaría que estuviera en la parte superior del árbol de efectos.

Como consecuencia, los efectos de segundo y tercer orden no responden a las relaciones de causalidad, es decir, no se identifican como consecuencias directas del problema público. A partir de la redefinición del problema público se recomienda el rediseño del árbol de problemas. De esta manera, la construcción del árbol de problemas presenta diversas áreas de oportunidad, específicamente en la estructura empleada, por lo anterior no cumple con el inciso a).

En lo que respecta al inciso b) que se refiere a la cuantificación y características de la población que presenta el problema, se considera en primera instancia a la población objetivo del Pp 006 como: "Población de Campeche que presentan alguna Discapacidad de movilidad", sin embargo, en el árbol de problemas solo menciona a la sociedad del estado de Campeche, pero no especifica que va enfocada a las personas con alguna discapacidad de movilidad, de acuerdo con lo anterior no se cumple con dicho inciso.

Por su parte en el inciso c) que se refiere a la ubicación de la población que presenta el problema, se tiene evidencia, ya que especifica que la población que presenta el problema se encuentra en el Estado de Campeche, por lo que de manera clara se cumple con este inciso.

Finalmente, en cuanto al inciso d), que se refiere al plazo para la revisión del Diagnóstico, el documento tomado como referencia, menciona que todos los componentes relacionados con el programa formularan cada dos años la actualización, por lo que cumple con este inciso.

Con base en el análisis anterior, el Pp cumple con dos de las cuatro características establecidas en la pregunta, por lo tanto, le corresponde una valoración de **TRES**.

De acuerdo con el presente análisis, se identificó que la definición del problema en el documento de diagnóstico y en el árbol de problemas es inconsistente, por lo que, se recomendaría en primera instancia definir un problema público de la siguiente manera: "La población vulnerable por carencias sociales y por ingresos en el Estado de Campeche presenta dificultades para acceder de manera plena a sus derechos humanos de manera sostenible".

Adicionalmente, se recomienda que, con base en la definición propuesta del problema, se desarrolle el árbol de problemas respectivo y posteriormente las etapas de la Metodología del Marco Lógico, lo que implicará el desarrollo de una nueva Matriz de Indicadores para Resultados.

3. ¿Existe justificación teórica o empírica documentada que sustente el tipo de intervención que el programa lleva a cabo?

Respuesta

Sí

Nivel	Criterios
1	<ul style="list-style-type: none"> • El programa cuenta con una justificación teórica o empírica documentada que sustente el tipo de intervención que el programa lleva a cabo en la población objetivo, y • La justificación teórica o empírica documentada no es consistente con el diagnóstico del problema.
2	<ul style="list-style-type: none"> • El programa cuenta con una justificación teórica o empírica documentada que sustente el tipo de intervención que el programa lleva a cabo en la población objetivo, y • La justificación teórica o empírica documentada es consistente con el diagnóstico del problema.
3	<ul style="list-style-type: none"> • El programa cuenta con una justificación teórica o empírica documentada que sustente el tipo de intervención que el programa lleva a cabo en la población objetivo, y • La justificación teórica o empírica documentada es consistente con el diagnóstico del problema, y • Existe(n) evidencia(s) (estatal, nacional o internacional) de los efectos positivos atribuibles a los beneficios o los apoyos otorgados a la población objetivo.
4	<ul style="list-style-type: none"> • El programa cuenta con una justificación teórica o empírica documentada que sustente el tipo de intervención que el programa lleva a cabo en la población objetivo, y • La justificación teórica o empírica documentada es consistente con el diagnóstico del problema, y • Existe(n) evidencia(s) (estatal, nacional o internacional) de los efectos positivos atribuibles a los beneficios o apoyos otorgados a la población objetivo, y • Existe(n) evidencia(s) (estatal, nacional o internacional) de que la intervención es más eficaz para atender la problemática que otras alternativas.

Con base en la definición del problema, la cual se especifica como **"El no acceso a los derechos humanos es la falta del ejercicio y goce de los derechos humanos, que son inherentes a las personas causando vulneración de los mismos, y por ende no se puede garantizar un estado de derecho, acceso a la justicia social, económica de los grupos vulnerables y minorías que existen en el estado de Campeche"**, con relación al sustento teórico se identificaron los siguientes documentos normativos:

Constitución Política de los Estados Unidos Mexicanos

Artículo 1º. *En los Estados Unidos Mexicanos todas las personas gozarán de los derechos humanos reconocidos en esta Constitución y en los tratados internacionales de los que el Estado Mexicano sea*

parte, así como de las garantías para su protección, cuyo ejercicio no podrá restringirse ni suspenderse, salvo en los casos y bajo las condiciones que esta Constitución establece.

Constitución Política del Estado de Campeche

Artículo 6o. *Además de lo que la Constitución Política de los Estados Unidos Mexicanos prescribe sobre derechos garantizados para toda personas (sic) que se encuentra en territorio nacional, las que estén en territorio campechano gozarán de los demás derechos humanos que la presente Constitución reconoce y garantiza en su ejercicio, así como los que surjan de los convenios internacionales suscritos por el Estado Mexicano y de las leyes que emita el Congreso de la Unión emanadas de la Carta Federal.*

Ley Orgánica de la Administración Pública del Estado de Campeche

Artículo 27. *Ejecutivo estatal, la política interior del Estado, así como la coordinación y supervisión de los asuntos encomendados a los demás Organismos Centralizados y a las Entidades Paraestatales, en los casos a que se refiere el penúltimo párrafo del artículo 22 de la presente Ley*

Artículo 28.- A la Secretaría de Administración y Finanzas le corresponde el despacho de los siguientes asuntos:

- I. Proyectar y calcular los ingresos del Estado, así como considerar las necesidades del gasto público estatal, la utilización razonable del crédito público y el saneamiento de las finanzas públicas del Estado;*
- II. Elaborar y proponer al depositario o depositaria del ejercicio del Poder Ejecutivo los proyectos de leyes, códigos, reglamentos, acuerdos y demás disposiciones de carácter general que se requieran para la planeación, programación, presupuestación y evaluación de la actividad fiscal, tributaria y financiera del Estado.*

(...)

XV. Ejercitar todos los derechos que correspondan al Estado, en el caso de las garantías que se otorguen a favor de éste, así como proceder a su legal cobro previa solicitud por escrito que le haga el Organismo Centralizado, la Entidad Paraestatal o la autoridad que corresponda;

(...)

XXI. Verificar los resultados de los programas y presupuestos de los Organismos Centralizados y, en su caso, de las Entidades Paraestatales;

(...)

XXV. Formular trimestralmente el estado de origen y aplicación de los recursos, así como los demás estados financieros respecto del estado que guarda la hacienda pública estatal;

(...)

XXIX. Analizar y autorizar las modificaciones y transferencias programáticas y presupuestales conforme a la normatividad que se emita al respecto;

(...)

XLII. Capacitar y adiestrar a las y los servidores públicos de los Organismos Centralizados para su desarrollo profesional y el mejoramiento continuo de la función pública;

Artículo 35.- *A la Secretaría de Bienestar le corresponde el despacho de los siguientes asuntos:*

- I. Formular y conducir la política estatal del desarrollo social y humano para superar la pobreza, la marginación y mejorar los índices de desarrollo humano, conforme a lo establecido en el Plan Estatal de Desarrollo y acorde a la legislación y normatividad establecida en la materia;*
- II. Promover ante la Gobernadora o el Gobernador del Estado, programas que contribuyan a superar la pobreza, igualar el acceso a las oportunidades de desarrollo y a generar mejores condiciones de vida para la población en situación de marginación y pobreza, mismos que podrá ejecutar con la participación de los tres órdenes de gobierno y de los sectores social y privado;*
- III. Formular, conducir, coordinar, ejecutar y evaluar la política estatal de desarrollo social en sus vertientes de superación de la pobreza, infraestructura social básica, fomento económico y atención a grupos en situación de vulnerabilidad a fin de fortalecer la cohesión social, el bienestar familiar y el desarrollo de las comunidades y localidades en situación de pobreza y pobreza extrema, de las y los pobladores de las zonas áridas de las áreas rurales, así como de las y los colonos y las personas marginadas de las áreas urbanas en la Entidad;*
- IV. Fortalecer el desarrollo y la cohesión social en el Estado mediante la instrumentación, coordinación y seguimiento, en los términos de Ley y con las instancias correspondientes, de los programas, proyectos y acciones que atiendan la pobreza asociada a la imposibilidad de disfrutar el pleno ejercicio de los derechos humanos, económicos, sociales y culturales;*
- V. Promover la construcción de obras de infraestructura y equipamiento para fortalecer el desarrollo social, en coordinación con las diferentes instancias de los tres órdenes de gobierno y con la participación de los sectores social y privado;*
- VI. Promover, organizar y ejecutar, en coordinación con el organismo competente en la materia en el Estado, los proyectos y actividades artísticas y culturales para fortalecer la cohesión social, la igualdad de oportunidades y la no discriminación que favorezca al desarrollo social y humano;*

- VII. *Proponer, ejecutar y supervisar los acuerdos de coordinación y los convenios de coinversión que en materia de desarrollo social conviene el Estado con la Federación, Entidades Federativas y con los Municipios, así como con organismos privados y sociales, tanto nacionales como internacionales;*
- VIII. *Gestionar y promover la atracción de recursos que aporten los organismos nacionales e internacionales y las organizaciones no gubernamentales, para constituir fondos que apoyen el desarrollo de los programas en beneficio del desarrollo social en la Entidad;*
- IX. *Derogada.*
- X. *Proponer y gestionar, proyectos y acciones para ejecutarse en coordinación con los tres órdenes de gobierno, organizaciones internacionales, nacionales y ciudadanas, en materia de seguridad alimentaria;*
- XI. *Colaborar con los municipios para promover su desarrollo institucional, con la finalidad de fortalecer sus capacidades de gestión vinculadas al desarrollo social*
- XII. *Estimular y fomentar la organización de personas, familias y grupos sociales, destinando recursos públicos para proyectos productivos en materia de desarrollo social; identificar oportunidades de inversión, así como brindar capacitación, asistencia técnica y asesoría para la organización y el diseño de proyectos con apoyo legal para la realización de estas actividades;*
- XIII. *Integrar el registro de las organizaciones de la sociedad civil del Estado, así como lo relativo a la inscripción y otorgamiento de constancias de inscripción a las organizaciones que lo soliciten. Ofrecer y mantener actualizada la información relativa a las organizaciones, a los Organismos Centralizados y las Entidades Paraestatales de la Administración Pública Estatal y a la ciudadanía en general, con el fin de verificar el cumplimiento de las obligaciones relativas a la Ley para el Fomento y la Participación de las Organizaciones de la Sociedad Civil en el Estado de Campeche;*

Artículo 36. - A la **Secretaría de Inclusión** le corresponde el despacho de los siguientes asuntos:

- I. *. Fortalecer el desarrollo y la inclusión social en el Estado mediante la instrumentación, coordinación, supervisión y seguimiento, en términos de ley y con los organismos competentes para la atención específica de las necesidades de las personas con discapacidad, personas en situación de calle, comunidad LGBTTTI+, población indígena, los pueblos originarios, las comunidades afromexicanas y cualquier otro grupo en situación de vulnerabilidad, para consolidar la cultura de la no discriminación y la igualdad de derechos y oportunidades en un marco de respeto irrestricto a los derechos humanos establecidos en la Constitución Política de los Estados Unidos Mexicanos y en los tratados internacionales de los que es parte el Estado mexicano;*

- II. *Instrumentar, en coordinación con los Organismos Centralizados y las Entidades Paraestatales competentes, acciones, planes y programas que incidan en la calidad de vida de las personas integrantes de los grupos en situación de vulnerabilidad.*
- III. *Promover, en coordinación con los organismos garantes de la Cultura, con la Secretaría de Educación y con los Sistemas DIF estatal y municipales, proyectos y actividades artísticas y culturales, para fortalecer la inclusión social, la igualdad de oportunidades, la igualdad sustantiva y la no discriminación de la población objetivo referida en la fracción I del presente artículo;*
- IV. *Identificar a grupos y personas en situación de vulnerabilidad, ya sea por discriminación o por exclusión social, y, en especial, la discriminación y violencia de género, para diseñar, implementar o adecuar políticas públicas para su atención;*
- V. *Promover, en coordinación con la autoridad competente, el desarrollo de la producción penitenciaria en el Estado;*
- VI. *Asesorar a los Organismos Centralizados y las Entidades Paraestatales de la administración pública estatal, municipal y de los sectores social y privado, en materia de igualdad de oportunidades respecto de la población objetivo del presente artículo;*
- VII. *Garantizar los derechos de las y los integrantes de los grupos en situación de vulnerabilidad que residen en el Estado de Campeche, a través de principios y criterios que orienten las políticas públicas a favor de la no discriminación de la población objetivo de este artículo;*
- VIII. *Promover, proteger y garantizar el pleno ejercicio de los derechos humanos de las personas de la diversidad sexual, con el fin de procurar su plena inclusión a la sociedad en un marco de respeto e igualdad de oportunidades;*
- IX. *Definir la política estatal de promoción de la igualdad de género, para garantizar los derechos de educación, salud, sexuales y reproductivos, a una vida libre de violencia y al trabajo;*
- X. *Coadyuvar y coordinarse con otros Organismos Centralizados y las Entidades Paraestatales de la Administración Pública Estatal, para el pleno ejercicio y disfrute de los derechos humanos de las mujeres, de las personas con discapacidad, de las niñas, niños y adolescentes, y de las y los adultos mayores, para favorecer su desarrollo integral y su plena inclusión a todos los ámbitos del medio social;*
- XI. *Fortalecer la coordinación institucional con los tres órdenes de gobierno para la implementación de programas, proyectos y acciones orientadas a fomentar la no discriminación y la inclusión de la población indígena, respetando las manifestaciones de su cultura y el ejercicio de sus derechos;*
- XII. *Fortalecer la coordinación institucional con los tres órdenes de gobierno para la implementación de programas, proyectos y acciones orientadas a fomentar la inclusión de los pueblos originarios y las comunidades afromexicanas, respetando las manifestaciones de su cultura y el ejercicio de sus derechos;*

- XIII.** *Definir la política estatal de promoción de la identidad de género para garantizar los derechos de educación, salud, sexuales y reproductivos de la comunidad LGBTTTI+;*
- XIV.** *Formular la política pública del Estado tendiente a la inclusión social de las personas en situación de calle para que gocen del ejercicio pleno de sus derechos que mejoren sus condiciones de vida;*
- XV.** *Las demás atribuciones que señalen las leyes y reglamentos vigentes en el Estado.*

ARTÍCULO 38.- *A la Secretaría de Turismo le corresponde el despacho de los siguientes asuntos:*

- I.** *Formular, conducir, ejecutar y evaluar la política turística en el Estado, de conformidad con la Ley General de Turismo, la Ley de Turismo del Estado de Campeche y demás normatividad aplicable;*
- II.** *Formular y proponer a la Gobernadora o al Gobernador del Estado, los programas de inversión dirigidos al desarrollo turístico, mismos que podrá ejecutar con la participación de los otros órdenes de gobierno y de los sectores social y privado;*
- III.** *Proponer, ejecutar y supervisar los acuerdos de coordinación y los convenios de coinversión que en materia turística convenga el Estado con la Federación y con los Municipios, así como con organismos privados y sociales, tanto nacionales como internacionales;*
- IV.** *Formular, ejecutar y evaluar el Programa Sectorial de Turismo, así como ejecutar las directrices previstas en el Plan Nacional de Desarrollo y en el Plan Estatal de Desarrollo, de conformidad con la Ley General de Turismo, la Ley de Turismo del Estado y demás normatividad aplicable;*
- V.** *Establecer el Consejo Consultivo de Turismo y promover la participación de asociaciones civiles y cámaras empresariales vinculadas al sector;*
- VI.** *Concertar con los sectores social y privado, acciones tendientes a detonar programas a favor de la actividad turística;*
- VII.** *Formular, evaluar y ejecutar el Programa de Ordenamiento Turístico del Territorio del Estado, con la participación que corresponda a los Municipios;*
- VIII.** *Participar en la regulación, administración y vigilancia de las Zonas de Desarrollo Turístico Sustentable en los Municipios del Estado, conforme a los convenios que al efecto se suscriban;*
- IX.** *Instrumentar las acciones de promoción de las actividades, atractivos, productos y destinos turísticos;*
- X.** *Conducir la política del Ejecutivo estatal en materia de información y difusión turística y elaborar los materiales y las plataformas tecnológicas necesarias;*
- XI.** *Contribuir a orientar a las y los inversionistas del sector sobre los diversos trámites y requisitos para llevar a cabo sus proyectos;*
- XII.** *Apoyar la capacitación y la formación de capital humano de las micro, pequeñas y medianas empresas turísticas que operen en el Estado;*
- XIII.** *Promover, diseñar, instrumentar, ejecutar y evaluar programas de investigación para el desarrollo turístico Estatal;*

- XIV. Participar en programas de prevención y atención de emergencias y desastres, así como en acciones para la gestión integral de los riesgos conforme a las políticas y programas de protección civil que al efecto se establezcan con base en la legislación en la materia;*
- XV. Brindar información, orientación y asistencia a las y los turistas y canalizar las quejas de éstos ante la autoridad competente;*
- XVI. Atender los asuntos que afecten el desarrollo de la actividad turística del Estado y de sus Municipios;*
- XVII. Vigilar el cumplimiento de la Ley General de Turismo, de la Ley de Turismo del Estado y demás disposiciones reglamentarias que de ellas deriven, en especial lo que se refiere a los requisitos de operación para la prestación de servicios turísticos;*
- XVIII. Coordinar con las autoridades federales, por medio de los convenios que se suscriban, la imposición de sanciones por violaciones a la Ley General de Turismo y a las disposiciones reglamentarias;*
- XIX. Emitir opiniones técnicas ante la Secretaría de Turismo Federal, de conformidad con la legislación y normatividad en la materia;*
- XX. Ejecutar las órdenes de verificación a que haya lugar en términos de los acuerdos de coordinación que se suscriban con la Secretaría de Turismo Federal;*
- XXI. Promover el aprovechamiento adecuado de los recursos turísticos para lograr un desarrollo turístico sostenible;*
- XXII. Incentivar el crecimiento y la competitividad de la oferta turística del Estado, así como motivar la inversión en infraestructura de las zonas, localidades y sitios de interés en el Estado;*
- XXIII. Promover ante las autoridades correspondientes la conservación, reconstrucción o restauración de edificios y preservación de monumentos en sitios de valor histórico, arquitectónico o turístico;*
- XXIV. Promover los atractivos y productos turísticos del Estado a nivel local, nacional e internacional;*
- XXV. Fomentar la cultura turística entre la población en coordinación con los organismos competentes en materia de Cultura en el Estado;*
- XXVI. Coordinar con los Organismos Centralizados y las Entidades Paraestatales responsables de la organización de actividades artísticas y culturales, la construcción de una agenda común para su promoción con un enfoque turístico;*
- XXVII. Diseñar y ejecutar una política pública en materia de promoción del Estado como destino para la realización de congresos, convenciones y exposiciones;*
- XXVIII. Operar con eficiencia y calidad los atractivos y servicios turísticos bajo responsabilidad de la Administración Pública Estatal que le sean asignados; y*
- XXIX. Las demás atribuciones que le señalen las leyes y reglamentos vigentes en el Estado*

Ley de Desarrollo Social del Estado de Campeche

Artículo 1.- *Las disposiciones de la presente ley son de orden público, interés social y de observancia general en todo el Estado de Campeche. Tiene por objeto garantizar el ejercicio pleno de los derechos sociales consagrados en la Constitución Política de los Estados Unidos Mexicanos y la propia del Estado de Campeche, cuyo principio fundamental en materia de desarrollo social es la justa distribución del ingreso y la riqueza que permita el pleno ejercicio de la libertad y la dignidad de los individuos.*

Artículo 2.- *Toda persona en el Estado de Campeche tiene derecho al desarrollo social. Queda prohibida cualquier práctica discriminatoria por motivos étnicos, nacionales, de género, edad, capacidades diferentes, por condición social o condiciones de salud, religión, opiniones, preferencias, estado civil, así como cualquier otra que atente contra la dignidad humana y resulte en menoscabo de los derechos y libertades de las personas.*

Artículo 3.- *La presente Ley tiene como objetos específicos:*

- I. Promover y garantizar a los habitantes del Estado, el pleno ejercicio de los derechos sociales consagrados en la Constitución Política de los Estados Unidos Mexicanos y la Constitución Política del Estado de Campeche, asegurando el acceso de toda la población al Desarrollo Social;*
- II. Establecer los principios, bases y lineamientos generales a los que deben sujetarse las políticas públicas dirigidas al desarrollo social, de acuerdo con los lineamientos generales de la política nacional en la materia;*
- III. Determinar la competencia y atribuciones de los gobiernos estatal y municipales en materia de desarrollo social;*
- IV. Establecer los criterios de coordinación de las acciones que se realicen entre el Gobierno del Estado y los Municipios, y con la Federación en materia de desarrollo social;*

(...)

VII. Promover y fomentar la participación social y privada en el desarrollo social;

(...)

IX. Determinar las bases para la planeación, instrumentación, ejecución, seguimiento y evaluación de los programas, acciones, estrategias y recursos destinados al desarrollo social;

X. Establecer mecanismos de evaluación y seguimiento de los programas y acciones de desarrollo social;

Artículo 6.- *Son considerados derechos sociales, los relativos a alimentación, salud, educación, vivienda, disfrute de un medio ambiente sano, trabajo y seguridad social, así como los que se refieren*

a la no discriminación, equidad e igualdad, en términos de la Constitución Política de los Estados Unidos Mexicanos.

Artículo 8.- *Todas las personas en condiciones de desventaja y marginación social, así como grupos en situación de vulnerabilidad social tienen derecho a acciones y apoyos tendientes a mejorar sus condiciones de vida en los términos de la presente ley.*

Reglamento Interior de la Secretaría de Bienestar de la Administración Pública del Estado de Campeche.

Artículo 28.- *La Dirección de Cohesión y Participación Social tendrá las siguientes atribuciones:*

- I. Proponer a la o el superior jerárquico programas, proyectos y acciones a fin de fortalecer la Cohesión Social, el bienestar familiar y el desarrollo de las comunidades y localidades en situación de pobreza y pobreza extrema;*
- II. Proponer las políticas, lineamientos y mecanismos de instrumentación, operación y evaluación de Cohesión Social para los programas, proyectos y acciones para el desarrollo de las comunidades y localidades en situación de pobreza y pobreza extrema;*
- III. Articular iniciativas de cohesión y participación social de la población que habita en áreas marginadas de las zonas rurales y urbanas, dirigidas a satisfacer necesidades de desarrollo social de sus integrantes;*
- IV. Impulsar programas recreativos y culturales, a fin de contribuir a elevar el bienestar social y el desarrollo de la cohesión y participación social de las personas y sus familias;*
- V. Promover políticas y estrategias de Cohesión Social entre las y los actores públicos, privados y de la sociedad civil, mediante el desarrollo de mecanismos de articulación de esfuerzos sociales y económicos, con el fin de atender a las comunidades y localidades en situación de pobreza y pobreza extrema*
- VI. Diseñar, coordinar y ejecutar programas, proyectos y acciones que promueven la corresponsabilidad social, la recuperación de los espacios públicos y el sano esparcimiento que contribuyan a fortalecer la cohesión y el tejido social;*
- VII. Diseñar, coordinar y ejecutar programas, proyectos y acciones que fortalezcan la Cohesión Social y el bienestar familiar;*
- VIII. Promover, organizar y ejecutar, los proyectos y actividades artísticas y culturales para fortalecer la Cohesión Social, la igualdad de oportunidades y la no discriminación que favorezca al desarrollo social y humano;*
- IX. Fortalecer el desarrollo y la Cohesión Social en el Estado, mediante la instrumentación, coordinación y seguimiento, en los términos de la Ley y con las instancias correspondientes,*

de los programas, proyectos y acciones que atiendan la pobreza asociada a la imposibilidad de disfrutar el pleno ejercicio de los derechos humanos, económicos, sociales y culturales;

Una vez establecido el fundamento teórico se procede a presentar la evidencia empírica:

Con relación a la Pobreza, el equipo evaluador tuvo acceso a la siguiente información difundida por el CONEVAL:

Gráfica 1. Población en situación de pobreza en el Estado de Campeche (2018, 2020 y 2022)

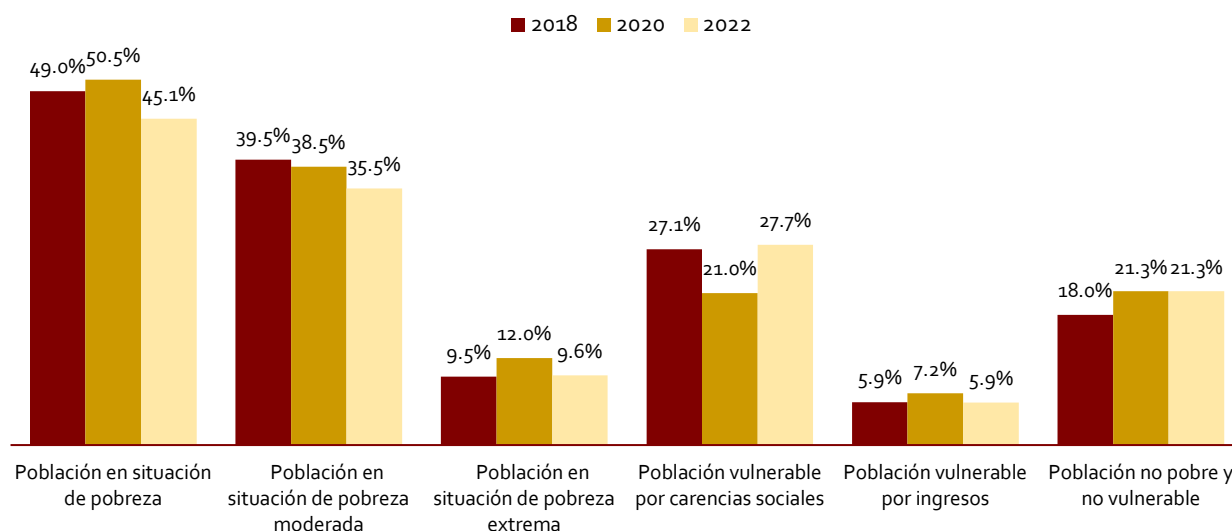

Fuente: Elaboración propia con base en las estimaciones del CONEVAL (ENIGH 2016, 2018, 2020 y 2022 del INEGI).

Como se observa en la gráfica anterior, las estimaciones del CONEVAL sobre la medición de la pobreza en el Estado de Campeche muestra una reducción en el porcentaje de los rubros señalados para el año 2022, a excepción de la población vulnerable por carencias sociales, que tuvo un aumento del 6.68 por ciento en el periodo de 2020 – 2022; y la población no pobre y no vulnerable, ya que se mantienen en el mismo rango dentro del mismo periodo antes señalado.

Además de contar con información que comprende al porcentaje de la población en situación de pobreza en el Estado de Campeche, de igual modo se cuenta con los siguientes datos:

Gráfica 2. Porcentaje de la población por privación social en el Estado de Campeche (2018,2020 y 2022)

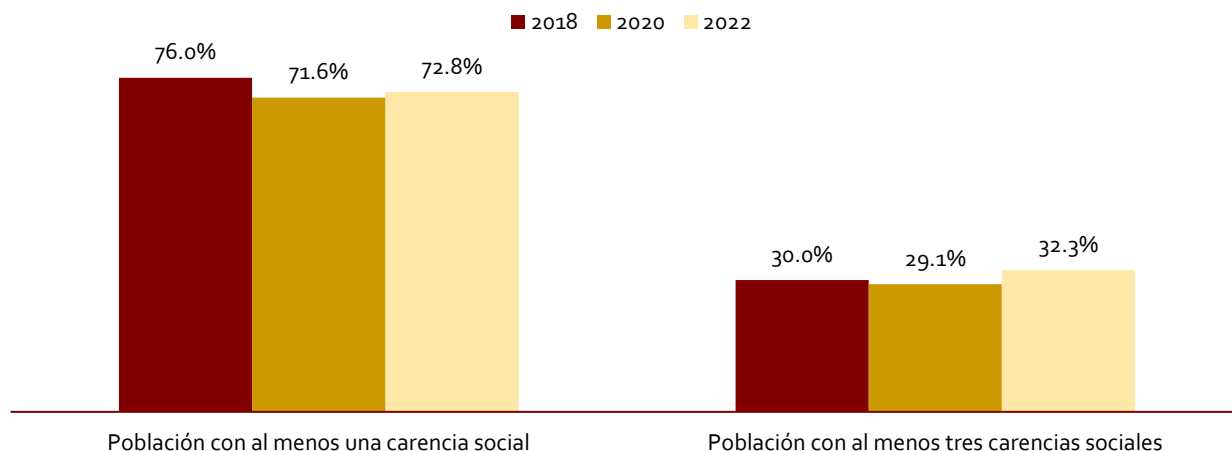

Fuente: Elaboración propia con base en las estimaciones del CONEVAL (ENIGH 2016, 2018, 2020 y 2022 del INEGI)

La gráfica anterior contiene la información que refiere a las carencias sociales de la población del Estado de Campeche, de la cual se puede observar que para el 2022 se vio reflejado un aumento del 1.27 por ciento en el periodo de 2020 a 2022 de la población con al menos una carencia social; por otro lado, considerando a la población con al menos tres carencias sociales, se identificó un aumento del 3.22 por ciento en el lapso.

Por otro lado, el CONEVAL también proporciona la información que se presenta a continuación:

Gráfica 3. Indicadores de carencia social de la población del Estado de Campeche (2018, 2020 y 2022)

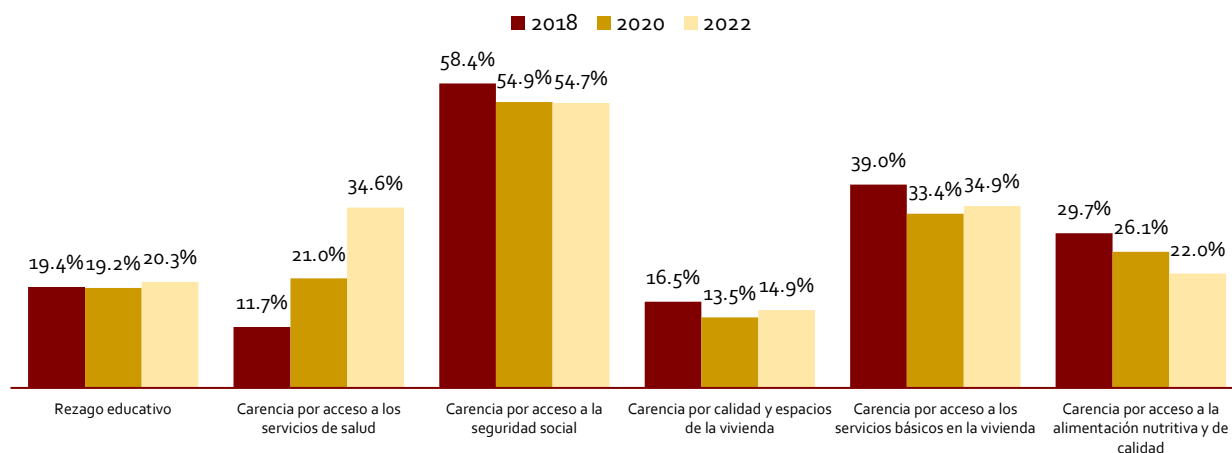

Fuente: Elaboración propia con base en las estimaciones del CONEVAL (ENIGH 2016, 2018, 2020 y 2022 del INEGI)

Con relación a los indicadores de carencia social mostrados en la gráfica anterior, se observa un aumento considerable en el indicador de carencia a los servicios de salud, ya que en el periodo de 2020 a 2022, el incremento es de 13.56 por ciento, superando el porcentaje que se tenía en el 2018 poco más de tres veces. Por otro lado, el indicador de carencia por acceso a la alimentación nutritiva y de calidad muestra un decremento del 4.18 por ciento entre los años 2020 y 2022.

En cuanto al aspecto económico, se tuvo acceso a la siguiente información:

Gráfica 4. Bienestar económico de la población del Estado de Campeche (2018, 2020 y 2022)

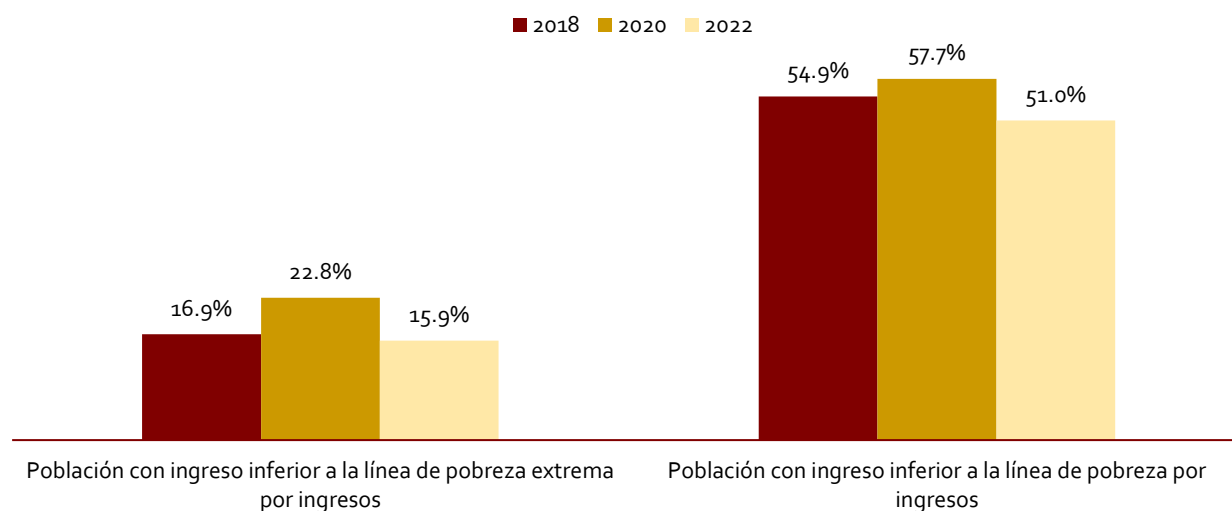

Fuente: Elaboración propia con base en las estimaciones del CONEVAL (ENIGH 2016, 2018, 2020 y 2022 del INEGI)

La gráfica anterior muestra la información correspondiente al bienestar económico de la población del Estado de Campeche, de donde se identificó que hubo un decremento en el periodo de 2020 a 2022 del 6.84 por ciento en la población que cuenta con un ingreso inferior a la línea de pobreza extrema, lo cual resulta ser positivo ya que, en comparación del 2018 se ve reflejada una disminución de 1.02 por ciento. Además de lo anterior, en la gráfica también se identifica un decremento del 6.69 por ciento del 2020 al 2022 en cuanto a la población que cuenta con un ingreso inferior a la línea de pobreza, lo que se traduce en un decremento del 3.88 por ciento en comparación con el 2018.

Otro de los aspectos a considerar dentro de la justificación empírica es el tema de las discapacidades, tal como se muestra a continuación:

Gráfica 5. Población del Estado de Campeche según limitación o discapacidad, 2020

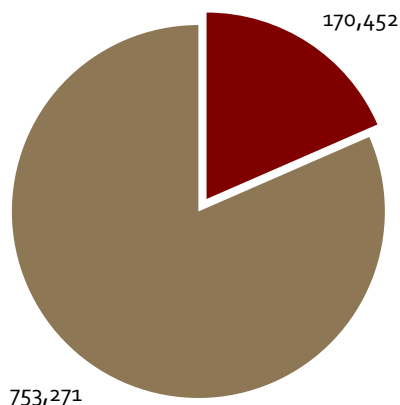

Fuente: Elaboración propia con base en la información de INEGI, Censo de Población y Vivienda 2020.

De acuerdo con el Censo de Población y Vivienda 2020 (INEGI) del total de la población en el Estado de Campeche (924,173) había un total de 170, 452 personas con alguna limitación, discapacidad o algún problema o condición mental; por el contrario, 753,271 personas no cuentan con estas características.

Con sustento en lo anterior, se puede determinar que el Pp cuenta con una justificación teórica y empírica documentada que sustenta el tipo de intervención que el programa lleva a cabo, sin embargo, no se tuvo evidencia documentada de los efectos positivos atribuibles a los beneficios y apoyos otorgados a la población objetivo, así mismo, no hay evidencia de un documento de Diagnóstico donde se pueda hacer los comparativos de acuerdo con lo solicitado con los criterios de la pregunta, por lo que se le asigna la valoración de **DOS**.

Se recomienda que el programa documente los efectos positivos atribuibles a los beneficios o los apoyos otorgados a la población objetivo y que en el documento de diagnóstico en la sección 4.5 se realice un análisis de alternativas en donde se documenten las razones de porqué la intervención realizada es la más efectiva para atender la problemática que da origen al Pp.

5. ANÁLISIS DE LA CONTRIBUCIÓN DEL PROGRAMA A LAS METAS Y OBJETIVOS ESTATALES

4. El Propósito del programa está vinculado con los objetivos del programa sectorial, especial, institucional o estatal considerando que:
- Existen conceptos comunes entre el Propósito y los objetivos del programa sectorial, especial o institucional, por ejemplo: población objetivo.
 - El logro del Propósito aporta al cumplimiento de alguna(s) de la(s) meta(s) de alguno(s) de los objetivos del programa sectorial, especial o institucional.

Respuesta

Sí

Nivel	Criterios
1	<ul style="list-style-type: none"> El programa cuenta con un documento en el que se establece la relación del Propósito con los objetivo(s) del programa sectorial, especial, institucional o estatal, y No es posible determinar vinculación con los aspectos establecidos en la pregunta.
2	<ul style="list-style-type: none"> El programa cuenta con un documento en el que se establece la relación del Propósito con los objetivo(s) del programa sectorial, especial, institucional o estatal, y Es posible determinar vinculación con uno de los aspectos establecidos en la pregunta.
3	<ul style="list-style-type: none"> El programa cuenta con un documento en el que se establece la relación del Propósito con los objetivo(s) del programa sectorial, especial, institucional o estatal, y Es posible determinar vinculación con todos los aspectos establecidos en la pregunta.
4	<ul style="list-style-type: none"> El programa cuenta con un documento en el que se establece la relación del Propósito con los objetivo(s) del programa sectorial, especial, institucional o estatal, y Es posible determinar vinculación con todos los aspectos establecidos en la pregunta, y El logro del Propósito es suficiente para el cumplimiento de alguna(s) de la(s) meta(s) de alguno(s) de los objetivos del programa sectorial, especial, institucional o estatal.

De acuerdo con la *Guía para el Diseño de la Matriz de Indicadores para Resultados*, el nivel Propósito se define como "el efecto directo que el programa se propone alcanzar sobre la población o área de enfoque". Derivado de lo anterior, este nivel de la MIR debe relacionarse con la planeación estratégica estatal y para el caso de este Programa presupuestario, con el Programa Sectorial correspondiente.

El Propósito del Pp Eoo6 "Programa de Inclusión y Cohesión Social" en su Matriz de Indicadores para Resultados viene dado como "**La sociedad del estado de Campeche accede de manera efectiva a los**

*derechos humanos, sociales, civiles y políticos*⁴. Tomando en cuenta lo anterior, en la información proporcionada al equipo evaluador por el ente evaluado se identificó la siguiente vinculación:

Plan Estatal de Desarrollo 2021 – 2027

Misión 3: Inclusión, Bienestar y Justicia Social.

Objetivo 2 Fortalecer y ampliar la atención de la población con vulnerabilidad, analfabetismo y rezago educativo, garantizando la equidad y la inclusión.

Estrategia 3 Capacitación, educación y vinculación social.

Línea de acción 2. Brindar cursos de capacitación orientados a la población en general, en materia de desarrollo humano, que les permita fortalecer sus capacidades para generar oportunidades de desarrollo personal en la sociedad y su entorno.

Objetivo 5: Contribuir a garantizar el acceso al ejercicio de los derechos, con eficiencia, transparencia y legitimidad para el bienestar social.

Estrategia 1: Bienestar y Reducción de la Pobreza.

Línea de acción 2: Brindar apoyos enfocados a la reducción de las carencias y/o privaciones sociales.

Objetivo 6: Desarrollo de la cohesión y el capital social de grupos y regiones que están en condiciones de vulnerabilidad y exclusión.

Estrategia 1: Mecanismos de concertación para el reforzamiento de los actores sociales.

Línea de acción 4: Promover la participación social de las comunidades de los municipios del estado para la autogestión, que propicie su capacidad organizativa para el desarrollo de habilidades que les permita generar oportunidades de bienestar.

⁴ Secretaría de Bienestar del Estado de Campeche. Matriz de Indicadores para Resultados del Pp E006 “Programa de Inclusión y Cohesión Social”

Línea de acción 5: Realizar la concertación y organización de grupos de trabajo en comunidades con índices de alta marginación del estado, para llevar a cabo acciones de participación social.

Objetivo 8: Contribuir en la mejora de las condiciones de vida y oportunidades de las familias, para la reconstrucción del tejido social nuclear del Estado de Campeche.

Estrategia 1: Desarrollo integral de las familias como base de sostenibilidad al tejido social de las comunidades

Línea de acción 1: Coadyuvar en la sostenibilidad económica de las familias y grupos vulnerables con el fin de impactar en la reducción de los índices de pobreza y rezago social.

Línea de acción 2: Gestionar, diseñar actividades que consoliden los derechos de las familias, como base de la sociedad favoreciendo la integración familiar y al fortalecimiento de los valores y tradiciones del Estado.

Línea de acción 3: Convertir en autogestivas y productivas a las comunidades de alta y muy alta marginación para el progreso social y económico.

Línea de acción 4: Promover el reforzamiento de las estructuras familiares del Estado de Campeche, fortaleciendo el tejido social.

Objetivo 14: Garantizar el mejoramiento de la calidad de vida y el ejercicio de los derechos de las personas con discapacidad.

Estrategia 3: Contribuir en el desarrollo integral de las personas con discapacidad fomentando y protegiendo su derecho a la inclusión y dignificación

Línea de acción 1: Constituir sinergias institucionales y formales que proporcionen oportunidades para la mejora de las condiciones de vida de las personas con discapacidad.

Línea de acción 3: Fomentar la inclusión educativa, laboral y social en igualdad de oportunidades.

Línea de acción 4: Fomentar la inclusión social y cultural de las personas con discapacidad.

Objetivo 15: Contribuir a la inclusión y mejora de las condiciones de vida de los adultos mayores, que favorezca una cultura de respeto y trato digno.

Estrategia 1: Envejecimiento digno, pleno y participativo, que contribuya a la mejora de las condiciones y calidad de vida de los adultos mayores.

Línea de acción 2. Fomentar en los adultos mayores estilos de vida, hábitos y costumbres que favorezcan su calidad de vida y su desarrollo.

Línea de acción 3: Ofertar actividades integrales de formación y recreación, que contribuyan a su estima y bienestar favoreciendo la disminución de riesgos de salud.

Línea de acción 5: Brindar atención y protección jurídica a los adultos mayores contra cualquier tipo de violencia, explotación laboral, económica y discriminación a los que estén expuestos vulnerando sus derechos.

Objetivo 16: Garantizar los derechos de niñas, niños y adolescentes con el fin de asegurar su crecimiento y desarrollo pleno, en condiciones de igualdad dentro de un ambiente de bienestar familiar y social.

Estrategia 1: Desarrollo integral de la primera infancia, protección y restitución de los derechos de las niñas, niños y adolescentes del estado de Campeche.

Línea de acción 15: Generar mecanismos para la detección oportuna de la discapacidad y rezagos en el desarrollo; así como su referencia, tratamiento y rehabilitación

Además de contar con una vinculación a la planeación estatal, el Pp también se encuentra alineado a los objetivos sectoriales, como se expone a continuación:

Programa Sectorial Bienestar, Inclusión y Justicia Social 2022-2027

Objetivo 1. Fortalecer el acceso al ejercicio de los derechos sociales para el bienestar de la población.

Estrategia 1.1 Incrementar la actuación del Gobierno con la sociedad para contribuir a la cohesión y desarrollo social de la población

Línea de acción 1.1.4. Impulsar el desarrollo social mediante apoyos en especie en acciones comunitarias que contribuyan a mejorar las condiciones y calidad de vida de las personas en situación de vulnerabilidad

Estrategia 2. *Promover la participación y desarrollo comunitario para mejorar el bienestar económico.*

Línea de acción 1.2.1. *Realizar capacitaciones y actividades productivas para impulsar la participación y desarrollo comunitario*

Línea de acción 1.2.2. *Impulsar la economía familiar mediante micro proyectos productivos y capacitaciones para su realización.*

Objetivo 2. *Contribuir la protección y el desarrollo integral de las personas que se encuentran en situación de abandono o de maltrato.*

Estrategia 2.2. *Procurar la incorporación de los grupos en situación de vulnerabilidad o una vida plena y productiva, contribuyendo al desarrollo humano y familiar.*

Línea de acción 2.2.1. *Otorgar apoyos y servicios asistenciales, así como formación educativa y cultural a las familias, que contribuyan a su inclusión, mejora de sus condiciones de vida y el reforzamiento del tejido social.*

Línea de acción 2.2.3. *Brindar talleres para el fortalecimiento de las capacidades y habilidades autogestivas de las comunidades, que contribuyan a la disminución de la pobreza y marginación de estas.*

Línea de acción 2.2.5. *Impulsar la vinculación con instituciones públicas y privadas que contribuyan en el bienestar y económico de las personas con discapacidad.*

Línea de acción 2.2.6. *Otorgar rehabilitación integral a las personas con discapacidad generando condiciones para su inclusión social y laboral.*

Línea de acción 2.2.7. *Brindar asistencia social y jurídica de manera integral a las personas mayores, que contribuyan a favorecer una vida digna y plena.*

Cabe mencionar que el programa también cuenta con una alineación al Programa Sectorial de Salud 2022 – 2027, sin embargo, no se tuvo evidencia de dicho documento, por lo que no se presenta la alineación en la pregunta.

De acuerdo con la vinculación presentada en los párrafos anteriores se concluye que el Pp Eoo6 cuenta con un documento en el que se establece la relación del Propósito con los objetivos del PED 2021 – 2027, así como con el Programa Sectorial Bienestar, Inclusión y Justicia Social 2022-2027, además de ello, se identificaron conceptos comunes entre el Propósito y los objetivos de los instrumentos de planeación antes mencionados, de tal modo que se aporta a su cumplimiento. Por lo tanto, le corresponde una valoración de **CUATRO**.

No obstante que el Pp tiene una vinculación con distintos objetivos, estrategias y líneas de acción, esto implica que el resultado del Pp contribuye al logro de distintos aspectos del Programa Sectorial y Plan Estatal de Desarrollo. Es por ello que se recomienda que el Pp se alinee de manera directa a un objetivo del Programa Sectorial.

5. ¿Con cuáles metas y objetivos, así como estrategias transversales del Plan Estatal de Desarrollo vigente está vinculado el objetivo sectorial, especial, institucional o estatal relacionado con el programa?

No procede valoración cuantitativa.

Desde la perspectiva sectorial, el programa 006 se encuentra vinculado al Programa Sectorial Bienestar, Inclusión y Justicia Social 2022-2027, de la siguiente manera:

Tabla 3. Vinculación del Objetivo Sectorial con el Plan Estatal de Desarrollo del Estado de Campeche 2021– 2027.

Objetivo Sectorial	Plan Estatal de Desarrollo 2021-2027			
	Eje	Objetivo	Estrategia	Líneas de acción
Objetivo 1. Fortalecer el acceso al ejercicio de los derechos sociales para el bienestar de la población.	Misión 3: Inclusión, Bienestar y Justicia Social.	Objetivo 5: Contribuir a garantizar el acceso al ejercicio de los derechos, con eficiencia, transparencia y legitimidad para el bienestar social.	Estrategia 1: Bienestar y Reducción de la Pobreza.	Línea de acción 2: Brindar apoyos enfocados a la reducción de las carencias y/o privaciones sociales.
		Objetivo 16: Garantizar los derechos de niñas, niños y adolescentes con el fin de asegurar su crecimiento y desarrollo pleno, en condiciones de igualdad dentro de un ambiente de	Estrategia 1: Desarrollo integral de la primera infancia, protección y restitución de los derechos de las niñas, niños y adolescentes del estado de Campeche.	Línea de acción 15: Generar mecanismos para la detección oportuna de la discapacidad y rezagos en el desarrollo; así como su referencia, tratamiento y rehabilitación.

Objetivo Sectorial	Plan Estatal de Desarrollo 2021-2027			
	Eje	Objetivo	Estrategia	Líneas de acción
		bienestar familiar y social.		
Objetivo 2: Contribuir la protección y el desarrollo integral de las personas que se encuentran en situación de abandono o de maltrato.	Misión 3: Inclusión, Bienestar y Justicia Social.	Objetivo 8 Contribuir en la mejora de las condiciones de vida y oportunidades de las familias, para la reconstrucción del tejido social nuclear del Estado de Campeche.	Estrategia 1 Desarrollo integral de las familias como base de sostenibilidad al tejido social de las comunidades.	Línea de acción 1. Coadyuvar en la sostenibilidad económica de las familias y grupos vulnerables con el fin de impactar en la reducción de los índices de pobreza y rezago social.

Fuente: Plan Estatal de Desarrollo del Estado de Campeche 2021 – 2027 y Programa Sectorial Bienestar, Inclusión y justicia social 2022-2027.

En sintonía con la pregunta anterior, se recomienda que el Pp se alinee de manera directa a un objetivo del Plan Estatal de Desarrollo, lo que permitirá identificar de manera clara su contribución.

6. ¿Cómo está vinculado el Propósito del programa con los Objetivos del Desarrollo del Milenio, los Objetivos de Desarrollo Sostenible o la Agenda de Desarrollo Post 2015?

No procede valoración cuantitativa.

En septiembre de 2015, se adoptaron un conjunto de objetivos globales, para erradicar la pobreza, proteger el planeta y asegurar la prosperidad para todos como parte de una nueva agenda de desarrollo sostenible. Con relación al Pp Eoo6 "Programa de Inclusión y Cohesión Social", el Propósito de la MIR 2022 se define como: **"La sociedad del estado de Campeche accede de manera efectiva a los derechos humanos, sociales, civiles y políticos"**, de acuerdo con lo anterior y tomando en cuenta el documento de alineación proporcionado al equipo evaluador, se presenta lo siguiente:

Tabla 4. Vinculación del Pp oo6 con los Objetivos de Desarrollo Sostenible.

ODS	Meta	Indicador
Objetivo 1. Fin de la Pobreza	<p>Meta 1.3</p> <p>Implementar a nivel nacional sistemas y medidas apropiados de protección social para todos, incluidos niveles mínimos, y, de aquí a 2030, lograr una amplia cobertura de las personas pobres y vulnerables</p>	<p>1.3.1</p> <p>Proporción de la población cubierta por sistemas o niveles mínimos de protección social, desglosada por sexo, distinguiendo entre los niños, los desempleados, los ancianos, las personas con discapacidad, las mujeres embarazadas, los recién nacidos, las víctimas de accidentes de trabajo, los pobres y los vulnerables</p>
	<p>Meta 1.4</p> <p>De aquí a 2030, garantizar que todos los hombres y mujeres, en particular los pobres y los vulnerables, tengan los mismos derechos a los recursos económicos y acceso a los servicios básicos, la propiedad y el control de la tierra y otros bienes, la herencia, los recursos naturales, las nuevas tecnologías apropiadas y los</p>	<p>1.4.1</p> <p>Proporción de la población que vive en hogares con acceso a los servicios básicos</p>

ODS	Meta	Indicador
	servicios financieros, incluida la microfinanciación	
	<p>Meta 1.b</p> <p>Crear marcos normativos sólidos en los planos nacional, regional e internacional, sobre la base de estrategias de desarrollo en favor de los pobres que tengan en cuenta las cuestiones de género, a fin de apoyar la inversión acelerada en medidas para erradicar la pobreza</p>	<p>1.b.1</p> <p>Proporción de los gastos públicos periódicos y de capital que se dedica a sectores que benefician de forma desproporcionada a las mujeres, los pobres y los grupos vulnerables</p>
<p>Objetivo 2. “Hambre cero”</p>	<p>Meta 2.1.</p> <p>Para 2030, poner fin al hambre y seguridad el acceso de todas las personas, en particular los pobres y las personas en situaciones vulnerables, incluidos los lactantes, a una alimentación sana, nutritiva y suficiente durante todo el año.</p>	<p>2.1.2</p> <p>Prevalencia de la inseguridad alimentaria moderada o grave entre la población, según la escala de experiencia de inseguridad alimentaria</p>
<p>Objetivo 4. Educación de Calidad</p>	<p>Meta 4.a</p> <p>Construir y adecuar instalaciones educativas que tengan en cuenta las necesidades de los niños y las personas con discapacidad y las diferencias de género, y que ofrezcan entornos de aprendizaje seguros, no violentos, inclusivos y eficaces para todos</p>	<p>4.a.1</p> <p>Proporción de escuelas con acceso a a) electricidad, b) Internet con fines pedagógicos, c) computadoras con fines pedagógicos, d) infraestructura y materiales adaptados a los estudiantes con discapacidad, e) suministro básico de agua potable, f) instalaciones de saneamiento básicas separadas por sexo y g) instalaciones básicas para el lavado de manos (según las definiciones de los indicadores WASH)</p>
	<p>Meta 4.5</p>	<p>4.5.1</p>

ODS	Meta	Indicador
	<p>De aquí a 2030, eliminar las disparidades de género en la educación y asegurar el acceso igualitario a todos los niveles de la enseñanza y la formación profesional para las personas vulnerables, incluidas las personas con discapacidad, los pueblos indígenas y los niños en situaciones de vulnerabilidad</p>	<p>Índices de paridad (entre mujeres y hombres, zonas rurales y urbanas, quintiles de riqueza superior e inferior y grupos como los discapacitados, los pueblos indígenas y los afectados por los conflictos, a medida que se disponga de datos) para todos los indicadores educativos de esta lista que puedan desglosarse</p>
	<p>Meta 4.7</p> <p>De aquí a 2030, asegurar que todos los alumnos adquieran los conocimientos teóricos y prácticos necesarios para promover el desarrollo sostenible, entre otras cosas mediante la educación para el desarrollo sostenible y los estilos de vida sostenibles, los derechos humanos, la igualdad de género, la promoción de una cultura de paz y no violencia, la ciudadanía mundial y la valoración de la diversidad cultural y la contribución de la cultura al desarrollo sostenible</p>	<p>4.7.1</p> <p>Grado en que i) la educación para la ciudadanía mundial y ii) la educación para el desarrollo sostenible, incluida la igualdad de género y los derechos humanos, se incorporan en todos los niveles de a) las políticas nacionales de educación, b) los planes de estudio, c) la formación del profesorado y d) la evaluación de los estudiantes</p>
<p>Objetivo 8. Trabajo Decente y Crecimiento Económico</p>	<p>Meta 8.5</p> <p>De aquí a 2030, lograr el empleo pleno y productivo y el trabajo decente para todas las mujeres y los hombres, incluidos los jóvenes y las personas con discapacidad, así como la igualdad de remuneración por trabajo de igual valor</p>	<p>8.5.2</p> <p>Tasa de desempleo, desglosada por sexo, edad y personas con discapacidad</p>
	<p>Meta 10.2</p>	<p>10.2.1</p>

ODS	Meta	Indicador
<p>Objetivo 10. Reducción de las Desigualdades</p>	<p>De aquí a 2030, potenciar y promover la inclusión social, económica y política de todas las personas, independientemente de su edad, sexo, discapacidad, raza, etnia, origen, religión o situación económica u otra condición</p>	<p>Proporción de personas que viven por debajo del 50% de la mediana de los ingresos, desglosada por sexo, edad y personas con discapacidad</p>
	<p>Meta 10.3 Garantizar la igualdad de oportunidades y reducir la desigualdad de resultados, incluso eliminando las leyes, políticas y prácticas discriminatorias y promoviendo legislaciones, políticas y medidas adecuadas a ese respecto</p>	<p>10.3.1 Proporción de la población que declara haberse sentido personalmente discriminada o acosada en los últimos 12 meses por motivos de discriminación prohibidos por el derecho internacional de los derechos humanos</p>
	<p>Meta 10.4 Adoptar políticas, especialmente fiscales, salariales y de protección social, y lograr progresivamente una mayor igualdad</p>	<p>10.4.1 Proporción del PIB generada por el trabajo, que comprende los salarios y las transferencias de protección social</p>
<p>Objetivo 11. Ciudades y Comunidades Sostenibles</p>	<p>Meta 11.2 De aquí a 2030, proporcionar acceso a sistemas de transporte seguros, asequibles, accesibles y sostenibles para todos y mejorar la seguridad vial, en particular mediante la ampliación del transporte público, prestando especial atención a las necesidades de las personas en situación de vulnerabilidad, las mujeres, los niños, las personas con</p>	<p>11.2.1 Proporción de la población que tiene fácil acceso al transporte público, desglosada por sexo, edad y personas con discapacidad</p>

ODS	Meta	Indicador
	discapacidad y las personas de edad	
	<p>Meta 11.7</p> <p>De aquí a 2030, proporcionar acceso universal a zonas verdes y espacios públicos seguros, inclusivos y accesibles, en particular para las mujeres y los niños, las personas de edad y las personas con discapacidad</p>	<p>11.7.1</p> <p>Proporción media de la superficie edificada de las ciudades que se dedica a espacios abiertos para uso público de todos, desglosada por sexo, edad y personas con discapacidad</p>
<p>Objetivo 16. Paz, Justicia e Instituciones Sólidas</p>	<p>Meta 16.b</p> <p>Promover y aplicar leyes y políticas no discriminatorias en favor del desarrollo sostenible</p>	<p>16.b.1</p> <p>Proporción de la población que declara haberse sentido personalmente discriminada o acosada en los últimos 12 meses por motivos de discriminación prohibidos por el derecho internacional de los derechos humanos</p>
	<p>Meta 16.3</p> <p>Promover el estado de derecho en los planos nacional e internacional y garantizar la igualdad de acceso a la justicia para todos</p>	<p>16.3.1</p> <p>Proporción de víctimas de violencia en los últimos 12 meses que han notificado su victimización a las autoridades competentes u otros mecanismos de resolución de conflictos reconocidos oficialmente</p>
	<p>Meta 16.7</p> <p>Garantizar la adopción en todos los niveles de decisiones inclusivas, participativas y representativas que respondan a las necesidades</p>	<p>16.7.1</p> <p>Proporciones de plazas (desglosadas por sexo, edad, personas con discapacidad y grupos de población) en las instituciones públicas (asambleas legislativas nacionales y locales, administración pública, poder judicial), en comparación con la distribución nacional</p>

Fuente: Elaboración propia con base en el documento "Alineación PP-ODS Misión 3 – SEIN" (Agenda 2030, ODS)

Con la definición del nivel Propósito de la MIR 2022, se identificó que, con base en la información proporcionada al equipo evaluador, el Pp cuenta con una alineación con siete de los ODS de manera indirecta⁵, pues se considera una vinculación que contiene elementos propios del Pp, sin embargo, el logro del nivel propósito aporta al cumplimiento de los ODS, más no se consideran ser suficientes para su cumplimiento integral.

De igual manera, se recomienda que el Pp se alinee de manera directa a un Objetivo del Desarrollo Sostenible, lo que permitirá identificar de manera clara su contribución.

⁵ En los Términos de Referencia para la Evaluación del Diseño publicados por el Consejo Nacional de Evaluación de la Política de Desarrollo Social (CONEVAL) se establece que:

- La alineación es directa cuando: El logro del Propósito es suficiente para el cumplimiento de al menos uno de los ODS.
- La alineación es indirecta cuando: El logro del Propósito aporta al cumplimiento de al menos uno de los ODS.
- La alineación es inexistente cuando: El logro del Propósito no aporta al cumplimiento de al menos uno de los ODS.

6. ANÁLISIS DE LA POBLACIÓN POTENCIAL Y OBJETIVO Y MECANISMOS DE ELEGIBILIDAD

6.1. POBLACIÓN POTENCIAL Y OBJETIVO

7. Las poblaciones, potencial y objetivo, están definidas en documentos oficiales y/o en el diagnóstico del problema y cuentan con la siguiente información y características:

- a) Tienen una misma unidad de medida.
- b) Están cuantificadas.
- c) Metodología para su cuantificación y fuentes de información.
- d) Se define un plazo para su revisión y actualización.

Respuesta

Sí

Nivel	Criterios
1	<ul style="list-style-type: none"> • El programa tiene definidas las poblaciones (potencial y objetivo), y • Las definiciones no cumplen con las características establecidas.
2	<ul style="list-style-type: none"> • El programa tiene definidas las poblaciones (potencial y objetivo), y • Las definiciones cumplen con al menos una de las características establecidas.
3	<ul style="list-style-type: none"> • El programa tiene definidas las poblaciones (potencial y objetivo), y • Las definiciones cumplen todas las características establecidas.
4	<ul style="list-style-type: none"> • El programa tiene definidas las poblaciones (potencial y objetivo), y • Las definiciones cumplen todas las características establecidas, y • Existe evidencia de que el programa actualiza (según su metodología) y utiliza las definiciones para su planeación.

Antes de realizar el análisis de la pregunta es importante resaltar la metodología de la población potencial y de la población objetivo, por lo tanto, se definen a continuación:

Figura 2. Definición de las poblaciones potencial, objetivo y atendida.

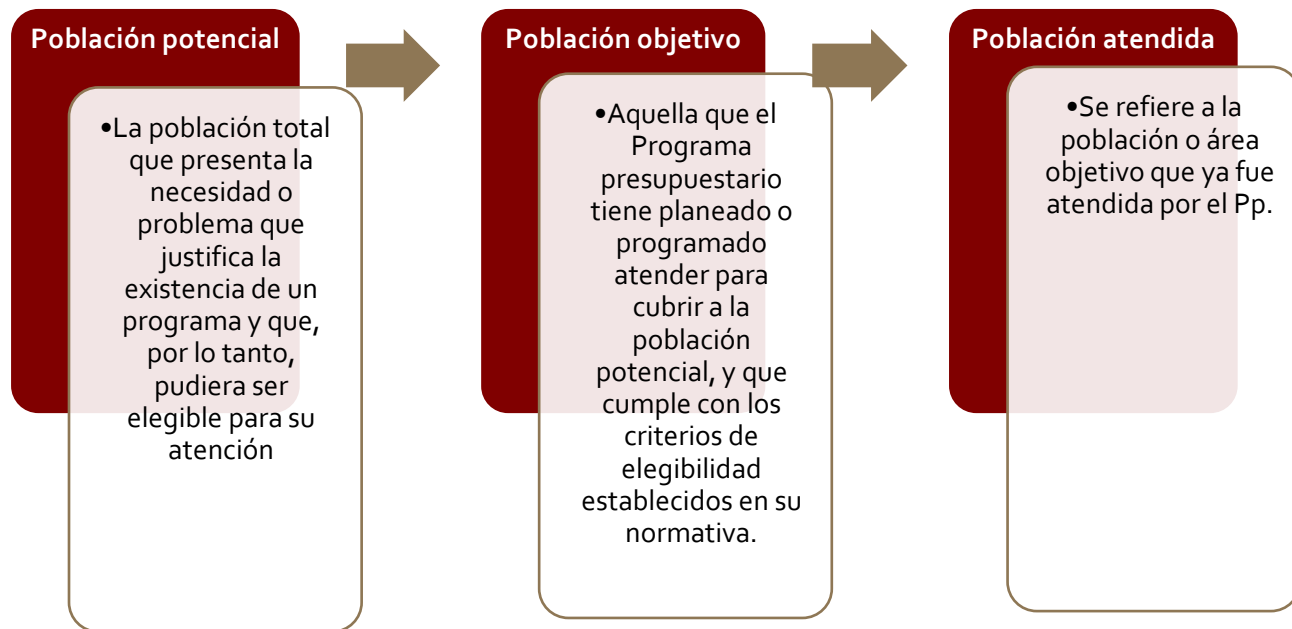

Fuente: Elaboración propia con base en la Guía para la Construcción de la Matriz de Indicadores para Resultados.

De acuerdo con la información proporcionada al equipo evaluador, la población potencial y objetivo del Pp Eoo6 "Programa de Inclusión y Cohesión Social" se definen a continuación:

Tabla 5. Definición y cuantificación de la población potencial y objetivo.

Población	Definición	Cuantificación
Población Potencial	Habitantes de los pueblos y/o comunidades indígenas o localidades rurales que se encuentren preferente en zonas con algún grado de rezago social y/o marginación según el CONEVAL y el CONAPO.	N/D
Población Objetivo	Mujeres, estudiantes, personas adultas mayores, pueblos y comunidades indígenas, personas afroamericanas, personas con discapacidad, población rural.	472,400 personas

Fuente: Diagnóstico del Pp o66.

Con relación a las definiciones expuestas anteriormente, la unidad de medida de ambas poblaciones se refiere a "**personas**", por lo tanto, se cumple con el inciso a) de la pregunta.

En cuanto al inciso b), no se tuvo evidencia de la cuantificación de la población potencial, por lo que, únicamente cuantifican la población objetivo en 472,400 personas, por lo anterior, no se cumple con el inciso correspondiente. Cabe mencionar que en el documento de diagnóstico cuantifican la estimación de la población a atender en el primer año de operación del programa, por lo que, tomando como referencia las definiciones de la figura 1, las 112,600 personas con pobreza extrema según CONEVAL, cumpliría con ser la población objetivo, es por lo anterior que se recomienda focalizar y redefinir las poblaciones.

En cuanto al inciso c), en el documento de diagnóstico del Pp se especifica que se utilizaron como fuentes de información para la identificación y caracterización de las poblaciones: el CONEVAL, CONAPO y la Ley General de Desarrollo Social, esto debido a que el programa *incorpora componentes direccionados a combatir el rezago social de la población y áreas con mayor grupo de personas vulnerables, así como contribuir al acceso efectivo de los derechos humanos, civiles y políticos, mediante la atención, institucionalización y aplicación de políticas y estrategias en beneficio de la sociedad del Estado de Campeche*⁶.

Además de lo anterior, en el mismo documento se especifica que con el fin de localizar los municipios y/o zonas de atención prioritaria del Estado de Campeche, se consultó el Decreto por el que se formula la Declaratoria de las Zonas de Atención Prioritaria para el año 2021, lo que le da cumplimiento a lo relacionado con las fuentes de información, pero no así con la metodología, por lo que no se cumple con el inciso c). Finalmente, el diagnóstico del programa da a conocer la frecuencia de actualización de ambas poblaciones, lo cual corresponde a un lapso bienal, cumpliendo con el inciso d) de la pregunta.

En conclusión, las definiciones de las poblaciones tienen una misma unidad de medida, especifican las fuentes de información utilizadas, definen un plazo para su revisión y actualización, sin embargo, no se tiene evidencia documental de la metodología de cuantificación además de que únicamente la población objetivo se encuentra cuantificada. Por lo anterior, le corresponde el nivel **DOS**.

El equipo evaluador sugiere que se consideren las siguientes observaciones:

- ***Definir las poblaciones como se especifica a continuación:***
 - ***Población Potencial: Población del Estado de Campeche que se encuentren en situación vulnerable por carencias sociales e ingresos.***

⁶ Secretaría de Bienestar del Estado de Campeche. Diagnóstico del Pp Eoo6 "Programa de Inclusión y Cohesión Social"

Cuantificación: 319.3 mil personas⁷. Se considera la que la población que presenta el problema es aquella vulnerable tanto por ingresos como por el acceso a los derechos básicos (educación, salud, seguridad social, espacios de vivienda, servicios básicos de vivienda y alimentación), principalmente.

- ***Población objetivo: Población del Estado de Campeche que se encuentren en situación vulnerable por carencias sociales e ingresos y que el programa tiene planeado atender en un ejercicio fiscal (con base en la asignación presupuestal, el Pp determinará la población que se pretenderá atender).***

⁷ Medición Multidimensional de la Pobreza 2016-2022, CONEVAL.

8. El programa cuenta con información sistematizada que permite conocer la demanda total de apoyos y las características de los solicitantes? (socioeconómicas en el caso de personas físicas y específicas en el caso de personas morales u otras)

Respuesta

No

Nivel	Criterios
1	<ul style="list-style-type: none"> El programa cuenta con información sistematizada, pero ésta no permite conocer la demanda total de apoyos ni las características de los solicitantes.
2	<ul style="list-style-type: none"> El programa cuenta con información sistematizada que permite conocer la demanda total de apoyos, pero no las características de los solicitantes.
3	<ul style="list-style-type: none"> El programa cuenta con información sistematizada que permite conocer la demanda total de apoyos y las características de los solicitantes.
4	<ul style="list-style-type: none"> El programa cuenta con información sistematizada que permite conocer la demanda total de apoyos y las características de los solicitantes. Existe evidencia de que la información sistematizada es válida, es decir, se utiliza como fuente de información única de la demanda total de apoyos.

Con relación a la presente pregunta, los Componentes establecidos en la MIR del Pp 006 se definen de la siguiente manera:

- 0169 Capacidades con enfoque social desarrolladas
- 0303 Capacitación en desarrollo humano implementada
- 0061 Viviendas adecuadas para personas con discapacidad
- 0238 Deportes de los diferentes niveles desarrollados
- 0239 Servicios y eventos deportivos proporcionados a la población del Estado
- 0164 Instituciones de asistencia privada constituidas
- 0310 Instituciones de asistencia privada coordinadas
- 0165 Familia y Comunidad atendidas
- 0060 Acciones realizadas para la inclusión de las personas con discapacidad
- 0163 Espacios comunitarios fortalecidos
- 0059 Servicios de prevención de la discapacidad realizadas
- 0166 Atención integral al Adulto Mayor brindada
- 0058 Servicios y apoyos brindados a las personas con discapacidad
- 0056 Turismo accesible
- 0160 Personas que pertenecen a los pueblos y comunidades indígenas reconocidas por el Estado de Campeche atendidas
- 0135 Apoyos y acciones en beneficio de la cohesión social entregados
- 0162 Apoyos económicos para actividades productivas entregados

- 0161 Becas y apoyos entregados para el fortalecimiento de la formación académica y profesional
- 0014 Actividades de Apoyo Administrativo
- 0053 Transporte público en la modalidad de autobús para garantizar la accesibilidad de las personas con discapacidad supervisados
- 0055 Acciones para la inclusión de las personas con discapacidad para favorecer su desarrollo integral y su plena inclusión a todos los ámbitos del medio social realizadas
- 0321 Proyectos para la reinserción social y personas en situación de calle, para consolidar la cultura de la no discriminación, la igualdad de derechos y oportunidades elaborados
- "0322 Iniciativas en materia de derechos de la
- comunidad LGBT+ para su plena inclusión a la sociedad en un marco de respeto e igualdad de oportunidades generadas"
- 0323 Estrategias para la inclusión de la población indígena, los pueblos originarios y las comunidades afromexicanas enfocadas a las manifestaciones de su cultura y el ejercicio de sus derechos implementadas
- 0324 Instrumentos en materia de inclusión para atender a la población en situación de vulnerabilidad elaborados
- 0057 Contar con infraestructura adaptada en vías públicas, equipamiento inclusivo en centros educativos, artísticos, culturales y de rehabilitación para personas con discapacidad en la ciudad de Campeche
- 0052 Participación y la seguridad de las personas con discapacidad promovida

En el documento de Diagnóstico del programa se especifica que *las instancias ejecutoras deberán incluir una lista de beneficiarios, remitirlo a la instancia encargada de la evaluación, quien será la encargada de diseñar, establecer y coordinar la organización, integración y actualización del padrón único de beneficiarios*⁸.

De lo anterior, se identificó el "Informe general de acciones y resultados concernientes de la dirección de capacitación durante el año 2022" por parte del INDEFOS; este documento contiene el número total de acciones y participantes de los rubros "Acciones para la igualdad entre mujeres y hombres" y "Acciones en beneficio de las personas con discapacidad"; también contiene la información correspondiente al desglose del rubro "Organización y talleres de capacitación", en el que se informan las acciones programadas y realizadas de manera trimestral, así como los municipios abarcados y la calificación promedio de las evaluaciones a dichos cursos Sin embargo, el equipo evaluador no tuvo acceso a información

⁸ Secretaría de Bienestar del Estado de Campeche (2022). Diagnóstico del Pp Eoo6 "Programa de Inclusión y Cohesión Social"

sistematizada que permita conocer la demanda total de apoyos que ofrece el Pp Eoo6 y las características de los solicitantes, por lo que no se cumple con lo establecido en la pregunta.

El equipo evaluador recomienda que el Pp desarrolle bases de datos estandarizadas y sistematizadas que permitan el registro y posterior automatización de la demanda total de apoyos (servicios) que brinda el Pp, así como las características de los solicitantes por cada uno de los apoyos (servicios).

6.2. MECANISMOS DE ELEGIBILIDAD

9. ¿El programa cuenta con mecanismos para identificar su población objetivo? En caso de contar con estos, especifique cuáles y qué información utiliza para hacerlo.

No procede valoración cuantitativa.

Con referencia en lo establecido en el documento de diagnóstico del Pp Eoo6 "Programa de Inclusión y Cohesión Social", se identificó que el programa utiliza el informe de medición de la pobreza que publica el CONEVAL para identificar parte de su población que cuenta con algún grado de rezago social, así como también utiliza lo establecido en el "Decreto por el que se formula la Declaratoria de las Zonas de Atención Prioritaria para el año 2021" para definir a la parte de su población objetivo que se encuentra en municipios en condiciones de vulnerabilidad. De lo anterior, se presenta el listado de Zonas de Atención Prioritaria rurales y urbanas del Estado de Campeche en el 2021:

Tabla 6. Zonas de Atención Prioritaria rurales en el Estado de Campeche, 2021

Municipio
Calkiní
Hecelchakán
Hopelchén
Palizada
Tenabo
Calakmul
Candelaria

Fuente: Secretaría de Bienestar del Estado de Campeche (2022). Diagnóstico del Pp Eoo6 "Programa de Inclusión y Cohesión Social"

Tabla 7. Zonas de Atención Prioritaria Urbanas en el Estado de Campeche, 2021

Municipio	Zona Específica
Calkiní	Calkiní, Bacabchén, Bécal, Dzitbalché, Nunkiní
Campeche	San Francisco De Campeche, Chiná, Lerma
Carmen	Ciudad Del Carmen, Nuevo Progreso, Atasta, San Antonio Cárdenas, Isla Aguada, Sabancuy

Municipio	Zona Específica
Champotón	Champotón, Seybaplaya, Sihochac, Villa Madero, Ley Federal de Reforma Agraria, Carrillo Puerto, Santo Domingo Kesté
Hecelchakán	Hecelchakán, Pomuch
Hopelchén	Hopelchén, Bolonchén de Rejón, Vicente Guerrero
Palizada	Palizada
Tenabo	Tenabo
Escárcega	Escárcega, División del Norte
Calakmul	Calakmul
Candelaria	Candelaria

Fuente: Secretaría de Bienestar del Estado de Campeche (2022). Diagnóstico del Pp Eoo6 "Programa de Inclusión y Cohesión Social"

No obstante, a pesar de que el Pp utiliza métodos documentados para identificar a su población objetivo, no se identificó la metodología y el proceso para cuantificar la población objetivo.

Se recomienda que el Pp incluya en su documento de diagnóstico, en la sección 4.4.3 la metodología para cuantificar su población objetivo con base en la recomendación de la pregunta 7, que toma como base el estudio de la "Medición multidimensional de la pobreza" y en específico la población vulnerable por carencias sociales⁹ y la población vulnerable por ingresos¹⁰ siendo estas poblaciones excluyentes y que consideran tanto la población con una o más carencias sociales así como aquella cuyo ingreso es inferior a la línea de pobreza por ingresos. De esta manera se considera por un lado la población con limitaciones para ejercer sus derechos sociales y por el otro aquella que presenta ingresos inferiores a la línea de la pobreza. En conjunto, se considera que esta población, en su conjunto, representa aquella vulnerable desde la óptica económica y social.

⁹ Población que presenta una o más carencias sociales, pero cuyo ingreso es igual o superior a la línea de pobreza por ingreso

¹⁰ Población que no presenta carencias sociales y cuyo ingreso es inferior a la línea de pobreza por ingresos.

10. ¿El programa cuenta con una estrategia de cobertura documentada para atender a su población objetivo con las siguientes características:

- a) Incluye la definición de la población objetivo.
- b) Específicas metas de cobertura anual.
- c) Abarca un horizonte de mediano y largo plazo.
- d) Es congruente con el diseño y el diagnóstico del programa.

Respuesta

No

Nivel	Criterios
1	• La estrategia de cobertura cuenta con una de las características establecidas.
2	• La estrategia de cobertura cuenta con dos de las características establecidas.
3	• La estrategia de cobertura cuenta con tres de las características establecidas.
4	• La estrategia de cobertura cuenta con todas las características establecidas.
4	• La estrategia de cobertura cuenta con todas las características establecidas.

El Pp NO cuenta con un documento o instrumento identificado como “Estrategia de Cobertura” en el que se cuente con los siguientes elementos:

- Presupuesto que requiere para el programa que permita atender a su población objetivo en el mediano y largo plazo.
- Especifique metas de cobertura anuales para el mediano y largo plazo, así como los criterios con los que se definen.
- Defina el momento en el tiempo en que convergerán las poblaciones potencial y objetivo.

Con base en el replanteamiento de las poblaciones potencial y objetivo cuantificadas en personas con alguna situación de vulnerabilidad (económica y social), permitirá que el programa pueda calcular su cobertura como la relación de la población vulnerable por ingresos y por carencias sociales atendida por el Pp respecto de la población vulnerable por ingresos y por carencias sociales que el programa planeó atender en un ejercicio fiscal.

Con base en lo anterior, desarrollar proyecciones de mediano plazo del presupuesto necesario para atender a su población objetivo, con lo que identifique el presupuesto que será necesario para atender dicha población .

11. Los procedimientos del programa para la selección de beneficiarios y/o proyectos tienen las siguientes características:

- a) Incluyen criterios de elegibilidad claramente especificados, es decir, no existe ambigüedad en su redacción.
- b) Están estandarizados, es decir, son utilizados por todas las instancias ejecutoras.
- c) Están sistematizados.
- d) Están difundidos públicamente.
- e) Son congruentes con los criterios establecidos para seleccionar a la población objetivo.

Respuesta

No

Nivel	Criterios
1	• Los procedimientos para la selección de beneficiarios y/o proyectos tienen una de las características establecidas.
2	• Los procedimientos para la selección de beneficiarios y/o proyectos tienen dos de las características establecidas.
3	• Los procedimientos para la selección de beneficiarios y/o proyectos tienen tres de las características establecidas.
4	• Los procedimientos para la selección de beneficiarios y/o proyectos tienen todas las características establecidas.

No se identificaron procedimientos del programa para la selección de beneficiarios, por lo que no se cuenta con elementos para valorar a esta pregunta.

Cabe mencionar que, el programa se basa en la información proporcionada por el CONEVAL y el "Decreto por el que se formula la Declaratoria de las Zonas de Atención Prioritaria para el año 2021" para definir parte de su población objetivo que se encuentra en alguna situación de vulnerabilidad, sin embargo, en este no se documenta el procedimiento señalado en la pregunta.

Con base a lo anterior, se recomienda elaborar un Manual de procedimientos específico del Pp en donde se identifiquen todos los procedimientos relacionados con la operación del Pp, con base en el Modelo General de Procedimientos establecido por el CONEVAL.

12. Los procedimientos para recibir, registrar y dar trámite a las solicitudes de apoyo cuentan con las siguientes características:

- a) Corresponden a las características de la población objetivo.
- b) Existen formatos definidos.
- c) Están disponibles para la población objetivo.
- d) Están apegados al documento normativo del programa.

Respuesta

No

Nivel	Criterios
1	• Los procedimientos cuentan con una de las características descritas.
2	• Los procedimientos cuentan con dos de las características descritas.
3	• Los procedimientos cuentan con tres de las características descritas.
4	• Los procedimientos cuentan con todas las características descritas.

No se identificó el mecanismo de verificación para el procedimiento de selección de beneficiarios del Pp, por lo que no se puede dar valoración a la presente pregunta.

Como se ha mencionado con anterioridad, el Pp no cuenta con un manual de procedimientos específico del Pp 006, por lo tanto, no se tuvo evidencia acerca de los procedimientos para recibir, registrar y dar trámite a solicitudes de apoyo.

Por lo que, se recomienda elaborar un Manual de procedimientos específico del Pp en donde se identifiquen todos los procedimientos relacionados con la operación del Pp, con base en el Modelo General de Procedimientos establecido por el CONEVAL.

7. PADRÓN DE BENEFICIARIOS Y MECANISMOS DE ATENCIÓN

7.1. PADRÓN DE BENEFICIARIOS

13. Existe información que permita conocer quiénes reciben los apoyos del programa (padrón de beneficiarios) que:

- a) Incluya las características de los beneficiarios establecidas en su documento normativo.
- b) Incluya el tipo de apoyo otorgado.
- c) Esté sistematizada e incluya una clave única de identificación por beneficiario que no cambie en el tiempo.
- d) Cuente con mecanismos documentados para su depuración y actualización.

Respuesta

No

Nivel	Criterios
1	• La información de los beneficiarios cumple con una de las características establecidas.
2	• La información de los beneficiarios cumple con dos de las características establecidas.
3	• La información de los beneficiarios cumple con tres de las características establecidas.
4	• La información de los beneficiarios cumple con todas las características establecidas.

Respecto a los servicios que presta el Pp Eoo6, se identificaron en la MIR 2022 y se realizaron a través de los siguientes componentes:

- 0169 Capacidades con enfoque social desarrolladas
- 0303 Capacitación en desarrollo humano implementada
- 0061 Viviendas adecuadas para personas con discapacidad
- 0238 Deportes de los diferentes niveles desarrollados
- 0239 Servicios y eventos deportivos proporcionados a la población del Estado
- 0164 Instituciones de asistencia privada constituidas
- 0310 Instituciones de asistencia privada coordinadas
- 0165 Familia y Comunidad atendidas
- 0060 Acciones realizadas para la inclusión de las personas con discapacidad
- 0163 Espacios comunitarios fortalecidos
- 0059 Servicios de prevención de la discapacidad realizadas
- 0166 Atención integral al Adulto Mayor brindada
- 0058 Servicios y apoyos brindados a las personas con discapacidad
- 0056 Turismo accesible
- 0160 Personas que pertenecen a los pueblos y comunidades indígenas reconocidas por el Estado de Campeche atendidas

- 0135 Apoyos y acciones en beneficio de la cohesión social entregados
- 0162 Apoyos económicos para actividades productivas entregados
- 0161 Becas y apoyos entregados para el fortalecimiento de la formación académica y profesional
- 0014 Actividades de Apoyo Administrativo
- 0053 Transporte público en la modalidad de autobús para garantizar la accesibilidad de las personas con discapacidad supervisados
- 0055 Acciones para la inclusión de las personas con discapacidad para favorecer su desarrollo integral y su plena inclusión a todos los ámbitos del medio social realizadas
- 0321 Proyectos para la reinserción social y personas en situación de calle, para consolidar la cultura de la no discriminación, la igualdad de derechos y oportunidades elaborados
- 0322 Iniciativas en materia de derechos de la comunidad LGBT+ para su plena inclusión a la sociedad en un marco de respeto e igualdad de oportunidades generadas"
- 0323 Estrategias para la inclusión de la población indígena, los pueblos originarios y las comunidades afroamericanas enfocadas a las manifestaciones de su cultura y el ejercicio de sus derechos implementadas
- 0324 Instrumentos en materia de inclusión para atender a la población en situación de vulnerabilidad elaborados
- 0057 Contar con infraestructura adaptada en vías públicas, equipamiento inclusivo en centros educativos, artísticos, culturales y de rehabilitación para personas con discapacidad en la ciudad de Campeche
- 0052 Participación y la seguridad de las personas con discapacidad promovida

Por su parte, en el documento de Diagnóstico se identificó el apartado para la integración y operación del padrón de beneficiarios, donde menciona que las instancias ejecutoras deberán integrar la lista de beneficiarios, remitirlo a la instancia encargada de evaluación quien será la encargada de diseñar, establecer y coordinar la organización, integración y actualización el padrón de beneficiarios, sin embargo, el equipo evaluador no tuvo evidencia suficiente de la existencia de dicho padrón.

De acuerdo con lo anterior, se recomienda documentar en una base de datos la población objetivo que fue beneficiada con los servicios que ofrece el Pp, tal como se especifica en el diagnóstico, y a su vez, tomar en cuenta las siguientes especificaciones:

- **Las características socioeconómicas de los beneficiarios**
- **El tipo de apoyo otorgado**
- **Clave única de identificación**
- **Ubicación geográfica**
- **Número de beneficiarios (desagregado por hombres y mujeres) principalmente**

7.2. MECANISMOS DE ATENCIÓN Y ENTREGA DEL APOYO

14. Los procedimientos para otorgar los apoyos a los beneficiarios tienen las siguientes características:

- a) Están estandarizados, es decir, son utilizados por todas las instancias ejecutoras.
- b) Están sistematizados.
- c) Están difundidos públicamente.
- d) Están apegados al documento normativo del programa.
- e) Son congruentes con los criterios establecidos para seleccionar a la población objetivo.

Respuesta

No

Nivel	Criterios
1	• Los procedimientos para otorgar los apoyos a los beneficiarios tienen una de las características establecidas.
2	• Los procedimientos para otorgar los apoyos a los beneficiarios tienen dos de las características establecidas.
3	• Los procedimientos para otorgar los apoyos a los beneficiarios tienen tres de las características establecidas.
4	• Los procedimientos para otorgar los apoyos a los beneficiarios tienen todas las características establecidas.

Como se ha mencionado en las preguntas anteriores, el programa no cuenta con un manual de procedimientos específico del Pp 006, por lo que, no se tuvo evidencia de procedimientos documentados para formalizar el otorgamiento de cada uno de los servicios que brinda el programa a los beneficiarios.

Se recomienda elaborar un Manual de procedimientos específico del Pp en donde se identifiquen todos los procedimientos relacionados con la operación del Pp, con base en el Modelo General de Procesos establecido por el CONEVAL.

15. Si el programa recolecta información socioeconómica de sus beneficiarios, explique el procedimiento para llevarlo a cabo, las variables que mide y la periodicidad de las mediciones.

No procede valoración cuantitativa.

El equipo evaluador tuvo acceso al informe general de actividades y resultados 2022 de la dirección de capacitación del INDEFOS, en el documento se especifican el número total de acciones y participantes de los rubros “*Acciones para la igualdad entre mujeres y hombres*” y “*Acciones en beneficio de las personas con discapacidad*”; también contiene la información correspondiente al desglose del rubro “*Organización y talleres de capacitación*”, en el que se informan las acciones programadas y realizadas de manera trimestral, así como los municipios abarcados y la calificación promedio de las evaluaciones a dichos cursos de capacitación; sin embargo, no se tuvo evidencia acerca de información socioeconómica de los beneficiarios que accedieron a las capacitaciones.

Cabe mencionar que la información presentada solo es una parte de los Componentes que conforman la MIR del programa, no se tuvo evidencia de los informes del resto de Componentes.

8. EVALUACIÓN Y ANÁLISIS DE LA MATRIZ DE INDICADORES PARA RESULTADOS

8.1. DE LA LÓGICA VERTICAL DE LA MATRIZ DE INDICADORES PARA RESULTADOS

16. Para cada uno de los Componentes de la MIR del programa existe una o un grupo de Actividades que:

- Están claramente especificadas, es decir, no existe ambigüedad en su redacción.
- Están ordenadas de manera cronológica.
- Son necesarias, es decir, ninguna de las Actividades es prescindible para producir los Componentes.
- Su realización genera junto con los supuestos en ese nivel de objetivos los Componentes.

Respuesta **Sí**

Nivel	Criterios
1	• Del 0 al 49% de las Actividades cumplen con todas las características establecidas en la pregunta.
2	• Del 50 al 69% de las Actividades cumplen con todas las características establecidas en la pregunta.
3	• Del 70 al 84% de las Actividades cumplen con todas las características establecidas en la pregunta.
4	• Del 85 al 100% de las Actividades cumplen con todas las características establecidas en la pregunta.

La MIR del Pp Eoo6 "Programa de Inclusión y Cohesión Social" para el ejercicio fiscal 2022 cuenta con veintisiete componentes y para cada uno de ellos se definieron un total de 98 actividades, como se muestra en la siguiente tabla:

Tabla 8. Correspondencia entre el nivel Componente y Actividades del Pp oo6.

Componentes	Orden	Actividades	Orden
0169 Capacidades con enfoque social desarrolladas	C436	0565 Organización y concertación de grupos de trabajo	C436.A440

Componentes	Orden	Actividades	Orden
		0566 Actividades de Instrucción para el desarrollo de iniciativas de proyectos sociales	C436.A441
0303 Capacitación en desarrollo humano implementada	C438	1020 Cursos y talleres impartidos	C438.A442
		0003 Acciones para la igualdad entre mujeres y hombres	C438.A443
		0002 Actividades en beneficio de las personas con discapacidad	C438.A444
0061 Viviendas adecuadas para personas con discapacidad	C405	0159 Proyectos de adecuación de viviendas para personas con discapacidad	C405.A406
0238 Deportes de los diferentes niveles desarrollados	C451	0833 Fomento al deporte paralímpico y/o adaptado	C451.A454
		0834 Apoyo al deporte asociado	C451.A455
		0835 Atención a Villas Deportivas	C451.A456
		0836 Atención a los Centros de Desarrollo del Deporte	C451.A457
		0838 Apoyo al desarrollo del béisbol profesional	C451.A480
		0837 Organización, desarrollo y participación en los eventos del Sistema Nacional de Competencias	C451.A478
		0837 Organización, desarrollo y participación en los eventos del Sistema Nacional de Competencias	C451.A479
		0837 Organización, desarrollo y participación en los eventos del Sistema Nacional de Competencias	C451.A479
	C452	0839 Apoyo al desarrollo del fútbol soccer semiprofesional	C451.A544

Componentes	Orden	Actividades	Orden
0239 Servicios y eventos deportivos proporcionados a la población del Estado	C542	0841 Realización de acciones en materia de igualdad de género	C542.A543
		0840 Proporcionar servicios deportivos a la población	C542.A548
		0840 Proporcionar servicios deportivos a la población	C542.A549
		0840 Proporcionar servicios deportivos a la población	C542.A550
		0842 Proporcionar actividades deportivas a los habitantes del Estado	C542.A551
		0842 Proporcionar actividades deportivas a los habitantes del Estado	C542.A555
		0842 Proporcionar actividades deportivas a los habitantes del Estado	C542.A558
		1032 Apoyo a Bachilleratos Tecnológicos de Educación y Promoción Deportiva (BTED) especializado en Béisbol en el Estado	C542.A562
0164 Instituciones de asistencia privada constituidas	C989	0546 Reuniones informativas con la población potencial	C989.A993
		0547 Elaboración de la declaratoria de Aprobación de Estatutos	C989.A996
		0002 Actividades en beneficio de las personas con discapacidad	C989.A999
0310 Instituciones de asistencia privada coordinadas	C992	1030 Visitas de supervisión a las Instituciones de Asistencia Privada	C992.A1001
		1031 Cursos de capacitación a las Instituciones de Asistencia Privada	C992.A1004

Componentes	Orden	Actividades	Orden
		0003 Acciones para la igualdad entre mujeres y hombres	C992.A1005
0165 Familia y Comunidad atendidas	C388	0548 Otorgar capacitación laboral y Accione formativas	C388.A400
		0550 Otorgar apoyos asistenciales	C388.A402
		0549 Curso-Taller de atención y formación para adolescentes embarazadas y mujeres adultas de primer embarazo	C388.A401
		0551 Actividades para el buen funcionamiento de los programas del DIF realizadas	C388.A403
0060 Acciones realizadas para la inclusión de las personas con discapacidad	C386	0148 Elaborar, gestionar y coordinar programas, proyectos y acciones para a inclusión de la persona con discapacidad	C386.A1819
		0157 Acciones realizadas para la concientización sobre los derechos de las personas con discapacidad (COEDIS)	C386.A397
		0156 Actividades y acciones encomendadas a mejoras en el servicio para personas con capacidades diferentes	C386.A783
		0158 Actividades artísticas y culturales	C386.A398
0163 Espacios comunitarios fortalecidos	C387 C975	0545 Supervisión y asesoramiento en Centros Asistenciales, Comunitarios, Educativos y de localidades rurales	C387.A399
		0533 Entregar recursos económicos para la manutención de los Albergues	C387.A976

Componentes	Orden	Actividades	Orden
		0535 Supervisión de la entrega de mantenimiento y equipamiento de los espacios comunitarios fortalecidos	C387.A978
		0538 Entregar equipamientos a los Centros de Desarrollo Comunitarios	C387.A981
		0534 Entrega de equipamiento a los Albergues	C387.A977
		0536 Entregar recursos económicos para la mantenimiento de los Comedores	C387.A979
		0537 Entregar equipamientos a los Comedores	C387.A980
		0539 Entregar equipamientos a los Talleres Artesanales Comunitarios	C387.A982
0059 Servicios de prevención de la discapacidad realizadas	C385	0153 Sesiones de terapia física, ocupacional, de lenguaje y estimulación múltiple temprana	C385.A393
		0154 Sesiones de terapia acuática, natación rehabilitatoria y clases de natación	C385.A394
		0155 Visitas a jardines de niños en edad preescolar	C385.A395
0166 Atención integral al Adulto Mayor brindada	C378	0553 Brindar servicios de albergue para la atención integral al adulto mayor	C378.A379
		0554 Brindar servicios de Estancia de Día al adulto mayor	C378.A380
		0555 Atender los diversos servicios de atención al adulto mayor solicitados	C378.A381
		0552 Proporcionar asesorías jurídicas	C378.A404

Componentes	Orden	Actividades	Orden
0058 Servicios y apoyos brindados a las personas con discapacidad	C384	0150 Gestión de entrega de apoyos económicos y en especie	C384.A390
		0151 Realizar campañas de cirugías extramuros permanentes para personas carentes de seguridad social	C384.A391
		0152 Servicios de preconsulta y servicios especializados de atención médica en comunicación humana, rehabilitación, reumatología, oftalmología, neurología y nutrición	C384.A392
0056 Turismo accesible	C961	0145 Recorridos turísticos	C961.A962
		0146 Platicas de sensibilización	C961.A964
0160 Personas que pertenecen a los pueblos y comunidades indígenas reconocidas por el Estado de Campeche atendidas	C990	0398 Reuniones en las comunidades indígenas para la difusión de requisitos a los apoyos.	C990.A1036
		0399 Recursos entregados para apoyos a las actividades que fomenten el desarrollo de las mujeres indígenas	C990.A1037
0135 Apoyos y acciones en beneficio de la cohesión social entregados	C1008	0868 Instalación de juegos infantiles y unidades complementarias	C1008.A1105
		0407 Entrega de apoyos en especie para programas y actividades de desarrollo social	C1008.A1056
		0410 Aprobación de comunidades por beneficiar	C1008.A1010
		0409 Realización de Talleres para el Bienestar Social	C1008.A1102
		0407 Entrega de apoyos en especie para programas y actividades de desarrollo social	C1008.A1055
		0429 Apoyo a micro proyectos para el Desarrollo de Aptitudes	C1008.A1103

Componentes	Orden	Actividades	Orden
		0867 Entrega de apoyos en especie en beneficio de personas y/o grupos en situación de vulnerabilidad	C1008.A1104
		0871 Entrega de apoyos autorizados	C1008.A1014
		0870 Autorización de proyectos solicitados	C1008.A1013
		0872 Gestión y atención de la demanda social	C1008.A1753
0162 Apoyos económicos para actividades productivas entregados	C1024	0521 Entrega de apoyos económicos a mujeres para actividades productivas	C1024.A1025
		0522 Notificación para la entrega de los recursos aprobados	C1024.A1026
		0524 Entrega de apoyos económicos para actividades productivas a personas con discapacidad	C1024.A1027
		0525 Impartición de cursos y/o talleres de capacitación	C1024.A1031
		0523 Recepción de solicitudes de apoyos económicos para actividades productivas	C1024.A1035
0161 Becas y apoyos entregados para el fortalecimiento de la formación académica y profesional	C1002	0526 Entrega de apoyos a estudiantes	C1002.A1187
		0528 Adquisición de Equipos de TIC (Tecnología de información y Comunicación)	C1002.A1012
		0530 Entrega de uniformes deportivos para estudiantes de escuelas primarias públicas, Centro Deportivo de Alto Rendimiento (CEDAR), Centro de Atención Múltiple de educación especial (CAM)	C1002.A1015

Componentes	Orden	Actividades	Orden
		0532 Distribución de becas y apoyos a los beneficiados	C1002.A1020
0014 Actividades de Apoyo Administrativo	C1064	0873 Coordinación de las Evaluaciones de los Programas	C1064.A1068
		0056 Realizar los trámites para el funcionamiento de la Secretaría o Entidad	C1064.A1071
		0056 Realizar los trámites para el funcionamiento de la Secretaría o Entidad	C1064.A1640
		0164 Adquisición de mobiliario, equipo de cómputo y de transporte para el adecuado desempeño de la Secretaría	C1064.A1637
		0056 Realizar los trámites para el funcionamiento de la Secretaría o Entidad	C1064.A1639
		0056 Realizar los trámites para el funcionamiento de la Secretaría o Entidad	C1064.A1638
0053 Transporte público en la modalidad de autobús para garantizar la accesibilidad de las personas con discapacidad supervisados	C1795	0137 Verificación física, mecánica y documental a los autobuses del transporte público	C1795.A1796
		0138 Inspeccionar y vigilar periódicamente los autobuses del transporte público	C1795.A1797
0055 Acciones para la inclusión de las personas con discapacidad para favorecer su desarrollo integral y su plena inclusión a todos los ámbitos del medio social realizadas	C1636	0140 Gestionar proyectos para el desarrollo de Infraestructura adecuada para las personas con discapacidad	C1636.A1648
		0141 Realizar acciones para la plena inclusión social de las personas con discapacidad en todos los ámbitos de la sociedad	C1636.A1647
0321 Proyectos para la reinserción social y personas en situación de calle, para	C1635	0142 Fomentar acciones de coordinación con organismos sociales, públicos y privados	C1635.A1646

Componentes	Orden	Actividades	Orden
consolidar la cultura de la no discriminación, la igualdad de derechos y oportunidades elaborados		para la atención de personas en situación de calle	C1635.A1645
		0143 Desarrollar estrategias para el combate de prácticas discriminatorias hacia personas en reinserción social	
0322 Iniciativas en materia de derechos de la comunidad LGBTTTI+ para su plena inclusión a la sociedad en un marco de respeto e igualdad de oportunidades generadas	C1634	0144 Impulsar acciones para la cultura del respeto a los derechos de la comunidad LGBTTTI+	C1634.A1644
0323 Estrategias para la inclusión de la población indígena, los pueblos originarios y las comunidades afromexicanas enfocadas a las manifestaciones de su cultura y el ejercicio de sus derechos implementadas	C1633	0160 Impulsar iniciativas para la conservación y respeto de los derechos de la población indígena, los pueblos originarios y las comunidades afromexicanas	C1633.A1643
		0161 Impartir talleres para el rescate de saberes y formas de vida que conforman las identidades indígenas	C1633.A1642
0324 Instrumentos en materia de inclusión para atender a la población en situación de vulnerabilidad elaborados	C1632	0167 Generar instrumentos normativos que fomenten y garanticen el respeto a los derechos humanos de grupos en situación de vulnerabilidad	C1632.A1641
0057 Contar con infraestructura adaptada en vías públicas, equipamiento inclusivo en centros educativos, artísticos, culturales y de rehabilitación para personas con discapacidad en la ciudad de Campeche	C873	0002 Actividades en beneficio de las personas con discapacidad	C873.A1786
		0147 Implementación de adecuación en espacios educativos para personas con discapacidad	C873.A1806
		0149 Adecuación de los espacios culturales para facilitar el acceso a las personas con discapacidad	C873.A1790

Componentes	Orden	Actividades	Orden
0052 Participación y la seguridad de las personas con discapacidad promovida	C1798	0136 Promoción, protección y difusión de los derechos humanos de las personas con discapacidad	C1798.A1825
		0135 Realizar campañas permanentes de difusión	C1798.A1799

Fuente: *Elaboración Propia con base en la Matriz de Indicadores para Resultados 2022 del Pp Eoo6 "Programa de Inclusión y Cohesión Social"*

En cuanto al inciso a) que se refiere a la claridad de la definición de las Actividades, es decir, que no exista ambigüedad, se tuvo evidencia que de acuerdo con la nomenclatura se identifican 27 Componentes que conforman la MIR, con sus respectivas Actividades las cuáles en su mayoría implican acciones específicas y puntuales. Por otro lado, se identificó que, de acuerdo con las reglas de sintaxis, en diversos casos no se cumplen ya que no se debe usar el infinitivo y en este caso las actividades identificadas se encuentran redactadas en infinitivo (Proporcionar, otorgar, elaborar, entregar, brindar, atender, realizar, inspeccionar, gestionar, fomentar, impulsar, impartir y generar). No obstante, se cumple con el inciso.

En cuanto al inciso b) que se refiere al orden cronológico de las Actividades; el primer Componente (C436), cuenta con dos Actividades, las cuales se encuentran ordenadas cronológicamente, por consiguiente, el Componente (C438), considerando que son Actividades independientes, no requieren estar ordenados cronológicamente, lo mismo pasa para el Componente (C405) que solo cuenta con una Actividad. Continuando con el análisis se encuentra el Componente (C451 y C452) que hacen referencia a los deportes de los diferentes niveles, mismos que cuentan con 9 Actividades, las cuales se encuentran ordenadas cronológicamente, puesto que, en su mayoría son independientes. En cuanto al Componente (C542) cuenta con ocho Actividades de las cuales se observaron que siete se encuentran ordenadas cronológicamente, solo se recomendaría modificar la ubicación de la Actividad C542.A562, para que primero se realicen las acciones en materia de igualdad de género, después se brinden los apoyos a bachilleratos y finalmente se proporcionen los diversos servicios y actividades que se desprenden en el componente. Referente al Componente (C989), se identificaron tres Actividades, mismas que están ordenadas cronológicamente, así mismo, se encuentra el Componente (C992), que cuenta con tres Actividades las cuales no se encuentran ordenadas cronológicamente, puesto que, primero se deberían considerar las acciones para la igualdad de género, para así realizar los cursos de capacitación y finalmente las visitas de supervisión a las Instituciones de Asistencia Privada.

En cuanto al Componente (388), cuenta con cuatro Actividades, las cuales se encuentran ordenadas cronológicamente, puesto que los temas que brindan en la capacitación, actividades y apoyos no se encuentran relacionadas entre sí, lo mismo pasa con el Componente (C386), que atiende Actividades independientes, lo cual, no necesariamente deben estar ordenadas cronológicamente. Con respecto a

Evaluación en materia de Diseño – Pp Eoo6 "Programa de Inclusión y Cohesión Social"

los Componentes (387 y 975), las cuales cuentan con ocho Actividades, que se enfocan en la supervisión y asesoramiento, así como en la entrega de recursos económicos para la manutención de albergues, comedores, equipamientos a albergues, centros de desarrollo comunitario, comedores y talleres artesanales comunitarios, por lo que, se encuentran ordenados cronológicamente, para el Componente (385), cuenta con tres Actividades independientes, lo cual no requieren estar ordenadas cronológicamente. Por su parte, se encuentra el Componente (C378), que cuenta con cuatro Actividades, para la Atención integral al adulto mayor, de las cuales se identificaron que no se encuentran relacionadas entre sí, para el caso del Componente (C384), cuenta con tres Actividades para atender los servicios y apoyos brindados a las personas con discapacidad, relacionadas con la gestión de entrega de apoyos económicos y en especie, la realización de campañas de cirugías extramuros permanentes para personas carentes de seguridad social, servicios de preconsulta y servicios especializados de atención medida, por lo que, como se puede observar no se encuentran relacionadas, por lo que, no se requiere que se encuentren ordenadas cronológicamente. El Componente (C961), cuenta con dos Actividades, que van enfocados a los recorridos turísticos y a pláticas de sensibilización, por lo que, se identificó que no se encuentran ordenadas cronológicamente, puesto que, en primera instancia se deberían considerar las pláticas de sensibilización, para posteriormente realizar los recorridos turísticos, considerando que los recorridos son para las personas con discapacidad, continuando con el análisis se encuentra el Componente (C990), mismo que se conforma por dos Actividades, que se enfocan primero en las reuniones para la difusión de requisitos a los apoyos y posteriormente a los recursos entregados para apoyos a las actividades que fomenten el desarrollo de las mujeres indígenas, por lo que, se encuentran ordenados cronológicamente. Para el caso del Componente (1008), que entrega apoyos y acciones en beneficio de la cohesión social, cuenta con diez Actividades, mismas que no se encuentran relacionadas, puesto que, se identificó que en primer instancia sería importante considerar la gestión y atención de la demanda social, para posteriormente realizar la autorización de proyectos solicitados, y así mismo, comenzar con la aprobación de comunidades por beneficiar para comenzar la instalación de juegos infantiles, realizar los talleres de bienestar social, y finalmente realizar las entregas de los diversos apoyos, por lo que, de manera general no se encuentran ordenadas cronológicamente. En cuanto al Componente (C1024), cuenta con cinco Actividades, que no se encuentran ordenados cronológicamente, ya que, primero se debería considerar la recepción de solicitudes de apoyos económicos para actividades productivas, realizar la notificación para la entrega de los recursos aprobados, para posteriormente realizar la entrega de apoyos económicos a mujeres para actividades productivas y a personas con discapacidad, y así realizar la impartición de cursos y/o talleres de capacitación. En el caso del Componente (C1002) que entrega becas y apoyos para el fortalecimiento de la formación académica y profesional, misma que se conforma de cuatro Actividades las cuales no se encuentran ordenadas cronológicamente, puesto que, como primera actividad se debería considerar la adquisición de equipos TIC, posteriormente la distribución de becas y apoyos a los beneficiarios para finalmente, realizar la entrega de apoyos y uniformes los estudiantes. El Componente (C1064), cuenta con seis Actividades, de

las cuales se identificó que la Actividad relacionada a la adquisición de mobiliario, equipo de cómputo y de transporte para el adecuado desempeño de la Secretaría, debería ser la primera actividad para así poder realizar el resto de actividades de manera eficiente, por lo que, no se encuentran ordenadas cronológicamente. Referente al Componente (C1795), que supervisa el transporte público en la modalidad de autobús para garantizar accesibilidad de las personas con discapacidad, cuenta con dos Actividades enfocadas a la verificación física mecaniza y documental a los autobuses del transporte público y a inspeccionar y vigilar periódicamente los autobuses de transporte público, por lo que, se cumple con estar ordenados cronológicamente.

Continuando con el análisis se encuentra el Componente (C1636), el cual cuenta con dos actividades que es el de gestionar proyectos para el desarrollo de infraestructura para las personas con discapacidad y posteriormente realizar acciones para la plena inclusión social de las personas con discapacidad, por lo que, se encuentran ordenadas cronológicamente. En cuanto al Componente (C1635), cuentan con dos Actividades, enfocadas a fomentar acciones de coordinación con organismos sociales, públicos y privados para la atención de personas en situación de calle y posteriormente desarrollar estrategias para el combate de prácticas discriminatorias hacia persona en reinserción social, mismas que cumplen con estar ordenadas cronológicamente, para el caso de los Componente (C1634 y 1632), solo cuentan con una Actividad la cual no requiere estar ordenadas. Para el caso del Componente (C1633), cuenta con dos Actividades referentes a impulsar iniciativas para la conservación y respecto de los derechos de la población indígena, los pueblos originarios y las comunidades afroamericanas para posteriormente impartir talleres para el rescate de saberes y formas de vida que conforman las entidades indígenas, mismas que se encuentran ordenados cronológicamente, en cuanto al Componente (C873), se conforma de tres actividades relacionadas con beneficiar a las personas con discapacidad, principalmente para acceso a actividades como es los espacios educativos y culturales, por lo que, se encuentran ordenadas cronológicamente y finalmente, el último Componente (C1798) del que se desprenden dos Actividades enfocadas a la promoción, protección y difusión de derechos humanos de las personas con discapacidad para posteriormente realizar las campañas de difusión, por lo que, están ordenadas de manera cronológica.

En conclusión, la mayoría de las Actividades cumplen con estar ordenadas cronológicamente, por lo que cumple con el inciso b).

Respecto al inciso c), que se refiere a si las Actividades son necesarias para producir sus Componentes correspondientes, se realiza el análisis independiente para cada uno de los Componentes como se muestra a continuación:

- **C436 - "0169 Capacidades con enfoque social desarrolladas"**

Cuenta con dos actividades, relacionadas con la organización y concertación de grupos de trabajo y de actividades de instrucción para el desarrollo de iniciativas de proyectos social, las cuales se identificaron necesarias para desarrollar capacidades con enfoque social.

- **C438 – “0303 Capacitación en desarrollo humano implementada”**

Esta Actividad, cuenta con tres Actividades las cuales se identificaron que desempeñan diversas acciones que son cursos y talleres impartidos, acciones para la igualdad entre hombres y mujeres y actividades en beneficio de las personas con discapacidad, mismas que son necesarias para cumplir con la capacitación en desarrollo humano.

- **C405 – “0061 Viviendas adecuadas para personas con discapacidad”**

Referente al presente Componente cuenta con la Actividad de proyectos de adecuación de viviendas para personas con discapacidad, por lo que, claramente se cumple con ser necesaria.

- **C451 y C452 – “0238 Deportes de los diferentes niveles desarrollados”**

Cuenta con ocho Actividades, relacionadas con el fomento al deporte paralímpico y/o adaptado, apoyo al deporte asociado, atención a Villas deportivas, a centro de desarrollo del deporte, al desarrollo del beisbol profesional, así como la Organización, desarrollo y participación en los eventos del Sistema Nacional de Competencias y apoyo al desarrollo del futbol soccer semiprofesional, por lo que, en conjunto hacen referencia a diversas acciones para el deporte, mismas que son necesarias para el logro del Componente.

- **C542 – “0239 Servicios y eventos deportivos proporcionados a la población del Estado”**

Para las ocho Actividades que cuenta la presente Actividad, se identificaron la realización de acciones en material de igualdad de género, proporcionar servicios deportivos a la población, proporcionar actividades deportivas a los habitantes del Estado y apoyo a bachilleratos Tecnológicos de Educación y Promoción Deportiva (BTED) especializado en Beisbol en el Estado, lo cual se asumiría que son necesarios para el logro del Componente.

- **C989 – “0164 Instituciones de asistencia privada constituidas”**

El presente Componente cuenta con tres Actividades, que hacen referencia a las reuniones informativas con la población potencial, elaboración de la declaratoria de Aprobación de Estatutos y Actividades en beneficio de las personas con discapacidad, sin embargo, no es clara la manera en la que las reuniones y declaratorias contribuyen al Componente, por lo que, se considera que no son necesarias para su logro.

- **C992 – “0310 Instituciones de asistencia privada coordinadas”**

Cuenta con tres Componentes que se refieren a las visitas de supervisión y cursos de capacitación a las instituciones de Asistencia Privada, así como acciones para la igualdad entre mujeres y hombres, al especificar que son actividades para las Instituciones de Asistencia Privada y especificando la igualdad género, se identificó que son necesarias para el logro del objetivo.

- **C388 – "0165 Familia y Comunidad atendidas"**

Para la presente Actividad se desarrollaron cuatro Actividades, que se refieren a otorgar capacitación laboral y acciones formativas, otorgar apoyos asistenciales, curso-taller de atención y formación para adolescentes embarazadas y mujeres adultas de primer embarazo, actividades para el buen funcionamiento de los programas del DIF, por lo que, se consideran necesarias para el Componente, sin embargo, como área de oportunidad sería importante que el programa considere temas para fortalecer la comunicación entre los habitantes del estado.

- **C386 – "0060 Acciones realizadas para la inclusión de las personas con discapacidad"**

En cuanto al Componente C386, cuenta con cuatro Actividades relacionadas a elaborar, gestionar y coordinar programas, proyectos y acciones para la inclusión de las personas con discapacidad, acciones para la concientización sobre los derechos de las personas con discapacidad, actividades y acciones encomendadas a mejorar en el servicio para personas con capacidades diferentes y Actividades artísticas y culturales, en general se identificaron que son necesarias a excepción de las actividades artísticas y culturales, puesto que no es específica si es para personas con discapacidad.

- **C387 y C975 – "0163 Espacios comunitarios fortalecidos"**

Este Componente cuenta con ocho Actividades relacionadas con la supervisión y asesoramiento en Centros Asistenciales, Comunitarios, Educativos y de localidades rurales, así como la entrega de recursos económicos para la manutención de los albergues, supervisión de la entrega de manutención y equipamiento de los espacios comunitarios, la entrega de equipamientos a los Centros de Desarrollo Comunitarios, entrega de equipamiento a los Albergues, entrega de recursos económicos para la manutención de los Comedores, entrega de equipamiento de los comedores y finalmente, entrega de equipamiento a los Talleres Artesanales Comunitarios, por lo que, se identificaron que las Actividades son necesarias para el fortalecimiento de espacios comunitarios.

- **C385 – "0059 Servicios de prevención de la discapacidad realizadas"**

En cuanto al presente Componente se identificaron tres Actividades relacionadas a sesiones de terapia física, ocupacional, de lenguaje y estimulación múltiple temprana, así como las sesiones de terapia acuática, natación rehabilitaría y clases de natación y las visitas a jardines de niños en edad preescolar, por

lo que, se cumple con ser necesarias para el logro de componentes, considerando que son acciones para la prevención de la discapacidad.

- **C378 – “0166 Atención integral al Adulto Mayor brindada”**

El presente Componente se conforma de cuatro Actividades, relacionadas con brindar servicios de albergues para la atención integral al adulto mayor, los servicios de estancia de día al adulto mayor, atender diversos servicios de atención al adulto mayor solicitado y las asesorías jurídicas, por lo que, se identificaron necesarias, sin embargo, sería importante especificar los diversos servicios de atención al adulto mayor que el programa tiene disponible brindar.

- **C384 – “0058 Servicios y apoyos brindados a las personas con discapacidad”**

Este Componente se conforma de tres Actividades, que se relaciona con la gestión de entrega de apoyos económicos y en especie, realizar campañas de cirugías extramuros permanentes para personas carentes de seguridad social, así como los servicios de preconsulta y servicios especializados de atención médica en comunicación humana, rehabilitación reumatología, oftalmología, neurología y nutrición, en términos generales, las acciones a las que se refieren son apoyos necesarios para las personas con discapacidad, por lo que, son necesarios para el cumplimiento del Componente.

- **C961 – “0056 Turismo accesible”**

Cuenta con dos Actividades relacionadas con los recorridos turísticos y pláticas de sensibilización, se identificó que solo una de las actividades es necesaria, puesto para el caso de pláticas de sensibilización, no especifica la manera en la que contribuiría al Componente.

- **C990 – “0160 Personas que pertenecen a los pueblos y comunidades indígenas reconocidas por el Estado de Campeche atendidas”**

El Componente C990, cuenta con dos Actividades que se relacionan con las reuniones en las comunidades indígenas para la difusión de requisitos a los apoyos y los recursos entregados para apoyos a las actividades que fomenten el desarrollo de las mujeres indígenas, se identificó que ambas actividades son necesarias para que las personas de pueblos y comunidades indígenas tengan las mismas oportunidades en el Estado.

- **C1008 – “0135 Apoyos y acciones en beneficio de la cohesión social entregados”**

Para el Componente C1008 se identificaron diez Actividades relacionadas con la instalación de juegos infantiles y unidades complementarias, la entrega de apoyos en especie para programas y actividades de desarrollo social, la aprobación de comunidades por beneficiar, realizar talleres para el Bienestar Social,

la entrega de apoyos en especie para programas y actividades de desarrollo social, el apoyo a micro proyectos para el Desarrollo de Aptitudes, la entrega de apoyos en especie en beneficio de personas y/o grupos en situación de vulnerabilidad, la entrega de apoyos autorizados, la autorización de proyectos solicitados y la gestión de la demanda social, por lo que, en términos generales cumplen con ser necesarias.

- **C1024 – “0162 Apoyos económicos para actividades productivas entregados”**

El presente componente cuenta con cinco actividades relacionadas con la entrega de apoyos económicos a mujeres para actividades productivas, la notificación de entrega de recursos, la entrega de apoyos económicos para actividades productivas a personas con discapacidad, impartición de cursos y/o talleres de capacitación, recepción de solicitudes de apoyos económicos para actividades productivas, se identificó que en algunos de los casos, si bien menciona la entrega de apoyos económicos, no es específico para las actividades que serán destinados, por lo que, no se cumple en su totalidad con ser necesarios.

- **C1002 – “0161 Becas y apoyos entregados para el fortalecimiento de la formación académica y profesional”**

Referente al Componente C1002, cuenta con cuatro Actividades, relacionadas con la entrega de apoyos a estudiantes, la adquisición de equipos de TIC, la entrega de uniformes deportivos para estudiantes de escuelas primarias públicas, CEDAR y CAM, por lo que, en términos generales se identificaron que son necesarias para el desarrollo del Componente.

- **C1064 – “0014 Actividades de Apoyo Administrativo”**

El Componente C1064, cuenta con seis Actividades relacionadas a la coordinación de las evaluaciones de los programas, así como a realizar los trámites para el funcionamiento de la Secretaría o Entidad y la adquisición de mobiliario, equipo de cómputo y de transporte para el adecuado desempeño de la Secretaría, por lo que, en conjunto son necesarias para el cumplimiento del Componente.

- **C1795 – “0053 Transporte público en la modalidad de autobús para garantizar la accesibilidad de las personas con discapacidad supervisados”**

Para el Componente C1795, se identificaron dos Actividades que hacen referencia a la verificación física, mecánica y documental a los autobuses del transporte público e inspeccionar y vigilar periódicamente los autobuses del transporte público, sin embargo, no se tuvo evidencia la manera en que ambas actividades contribuirían a la accesibilidad de las personas con discapacidad, por lo que, no se cumplen con ser necesarios.

- **C1636 – “0055 Acciones para la inclusión de las personas con discapacidad para favorecer su desarrollo integral y su plena inclusión a todos los ámbitos del medio social realizadas”**

En cuanto al Componente C1636, cuenta con dos Actividades que están relacionadas en gestionar proyectos para el desarrollo de infraestructura adecuada para las personas con discapacidad y a realizar acciones para la plena inclusión social de las personas con discapacidad en todos los ámbitos de la sociedad, por lo que, a diferencia de las actividades anteriores, estas actividades si mencionan la infraestructura adecuada para personas con discapacidad y la inclusión social, por lo anterior, contribuyen de manera significativa al cumplimiento del Componente.

- **C1635 – “0321 Proyectos para la reinserción social y personas en situación de calle, para consolidar la cultura de la no discriminación, la igualdad de derechos y oportunidades elaborados”**

Para el caso del presente Componente, se conforma de dos Actividades que se refieren a fomentar acciones de coordinación con organismos sociales, públicos y privados para la atención de personas en situación de calle, así como el de desarrollar estrategias para el combate de prácticas discriminatorias hacia personas en reinserción social, se identificó que ambas actividades hacen relación al servicio que brinda el Componente, por lo que, se consideran necesarias.

- **C1634 – “0322 Iniciativas en materia de derechos de la comunidad LGBTTTI+ para su plena inclusión a la sociedad en un marco de respeto e igualdad de oportunidades generadas”**

El Componente C1634, solo cuenta con una Actividad que es la de impulsar acciones para la cultura del respeto a los derechos de la comunidad LGBTTTI+, en cuanto a la presente actividad, el componente hace referencia al respeto e inclusión a la sociedad de la comunidad LGBTTTI+ mediante la cultura del respeto a los derechos de la comunidad, por lo que, identificó que es necesaria.

- **C1633 – “0323 Estrategias para la inclusión de la población indígena, los pueblos originarios y las comunidades afromexicanas enfocadas a las manifestaciones de su cultura y el ejercicio de sus derechos implementadas”**

En cuanto al presente Componente, se identificaron dos Actividades relacionadas a impulsar iniciativas para la conservación y respeto de los derechos de la población indígena, los pueblos originarios y las comunidades afromexicanas, así como la de impartir talleres para el rescate y formas de vida que conforman las identidades indígenas, de acuerdo a lo anterior, se identificaron necesarias para el componente.

- **C1632 – “0324 Instrumentos en materia de inclusión para atender a la población en situación de vulnerabilidad elaborados”**

El presente Componente se conforma de una sola Actividad que se refiere a generar instrumentos normativos que fomenten y garanticen el respecto a los derechos humanos de grupos en situación de vulnerabilidad, por lo que, no es posible identificar la manera en la que los instrumentos normativos puedan atender a la población en situación de vulnerabilidad, por lo que, no cumple con ser necesario.

- **C873 – “0057 Contar con infraestructura adaptada en vías públicas, equipamiento inclusivo en centros educativos, artísticos, culturales y de rehabilitación para personas con discapacidad en la ciudad de Campeche”**

El Componente C873, se conforma de tres Actividades relacionadas con Actividades en beneficio de las personas con discapacidad, la implementación de adecuación en espacios educativos para personas con discapacidad y la adecuación de los espacios culturales para facilitar el acceso a las personas con discapacidad, se identificaron que las actividades son necesarias para el cumplimiento del Componente.

- **C1798 – “0052 Participación y la seguridad de las personas con discapacidad promovida”**

En cuanto al Componente C1798, se identificaron dos Actividades que hacen referencia a la promoción, protección y difusión de los derechos humanos de las personas con discapacidad, así como realizar campañas permanentes de difusión, de acuerdo a lo anterior, no fue posible identificar la manera en las que ambas actividades contribuirían al componente, que si bien, la sociedad tendría una mejor cultura para el trato de las personas con discapacidad, no se identificó como contribuiría para la seguridad de las personas con discapacidad, por lo que, no cumple con ser necesarias.

En términos generales se identificó que el 87 por ciento de las Actividades cumplen con ser necesarias, por lo que se da cumplimiento con el inciso c), sin embargo, se identificó que diversos componentes atienden las mismas Actividades, específicamente hacen relación a las personas con discapacidad, por lo que, se recomienda que solo un componente abarque el tema de las personas con discapacidad y de se desprendan las actividades enfocadas a la igualdad, inclusión, infraestructura, talleres, desarrollo integral, etc.

En lo relativo al inciso d), para el **Componente C436**, como ya se ha mencionado, está conformado por dos Actividades y respecto a sus supuestos, estos se definieron en la MIR como:

- Las personas se comprometen voluntariamente a participar en el programa y realizar las acciones que derivan del mismo, independientemente de los apoyos de diversa índole brindados por otros programas de gobierno.

Las condiciones de salud de la población de la comunidad y del personal del Instituto derivado de la pandemia por el COVID-19, permanece estable y permite organizar los grupos de trabajo sin poner en riesgo su salud.

- Los habitantes de las Comunidades aprovechan los recursos disponibles en su comunidad y los apoyos que les brinde el gobierno para su beneficio personal y comunitario.

Las condiciones de salud de la población de la comunidad y del personal del Instituto derivado de la pandemia por el COVID-19, permanece estable, lo que permite llevar a cabo las actividades de instrucción de manera presencial.

Se puede observar que los supuestos de las actividades del Componente C436, se encuentran redactados como factores externos que permiten la generación del Componente, puesto que para la organización y concertación de grupos y las actividades de instrucción para el desarrollo de iniciativas de proyectos sociales se requiere el compromiso y el interés de las personas para participar en dichas actividades, así como evitando el cierre de actividades por contingencia sanitaria.

Para el Componente **C438**, cuenta con tres Actividades que definen los supuestos como:

- Las personas capacitadas toman conciencia para mejorar el trato a las personas con discapacidad.

Los participantes cuentan con los medios suficientes para poder recibir las capacitaciones en modalidad virtual, derivado de la contingencia sanitaria por el virus SARSCOV₂ (COVID-19).

- Las personas capacitadas regulan la percepción social del rol de mujeres y hombres para un trato igualitario.

Los participantes cuentan con los medios suficientes para poder recibir las capacitaciones en modalidad virtual, derivado de la contingencia sanitaria por el virus SARSCOV₂ (COVID-19).

- El personal capacitado permanece laborando en la Administración Pública.

El personal capacitado continua con los cursos para completar el ciclo de capacitación.

Las personas capacitadas aplican los conocimientos adquiridos en las capacitaciones para el fortalecimiento de sus funciones como servidores públicos.

Al evento asisten el mínimo número de personas requerido previamente por la Dirección de Capacitación del Instituto de Desarrollo y Formación Social (INDEFOS).

Se identificó que los supuestos de las tres actividades anteriores, son factores externos, sin embargo, no todos contribuyen al componente, puesto que, las actividades para el beneficio de las personas con discapacidad no solo deben brindarse a las personas de la Administración Pública, ya que, en cualquier lugar ya sea público o privado las personas con discapacidad deben tener un trato digno e igualitario, así mismo, el Componente no hace referencia a que es un servicio específico de alguna dependencia, sin

embargo, el resto de los supuestos cumplen con ser factores externos que contribuyen a la generación del Componente.

En cuanto al Componente **C405**, cuenta con una Actividad que define su supuesto de la siguiente manera:

- Se cuenta con la disponibilidad de los recursos, así como las condiciones naturales y sociales que permiten la realización de los proyectos para personas con discapacidad.

Se puede observar que el supuesto de la única actividad anterior se encuentra redactado como factor externo que permiten la generación del Componente respectivo.

Para el Componente **C451 y C452**, se identificaron ocho Actividades que definen sus supuestos como:

- Los deportistas participan en eventos de deporte paralímpico y/o adaptado.
- Los deportistas y asociaciones reciben apoyos
- Las villas deportivas operan en el Estado.
- Los Deportistas asisten a los Centros de Desarrollo Deportivo
- Las personas asisten a los Juegos de Deporte Profesional en el Estado
- El Estado participa en Eventos del Sistema Nacional de Competencias de la CONADE
- Se organizan los Juegos de CONADEMS en el Estado.
- Se cuenta con suficiencia presupuestal para la entrega de recursos. **Interno**

En términos generales, se identificó que la mayoría de los supuestos de las actividades del C451 y c452, son factores externos, considerando que las actividades dependen del interés de los deportistas, así como el espacio y la suficiencia presupuestaria, lo cual en conjunto contribuyen al Componente, sin embargo, para el caso del supuesto de suficiencia presupuestal se encuentra definido como factor interno del programa, por lo que, no cumple con los requerimientos de la pregunta.

El Componente **C542**, cuenta con ocho Actividades que definen los supuestos de la siguiente manera:

- Las personas participan en los eventos y/o acciones en materia de igualdad de género.
- Las personas aprovechan el apoyo otorgado para la práctica deportiva.
- Las personas participan en las Actividades realizadas en las Instalaciones Deportivas a cargo del Instituto.
- Los entrenadores deportivos aplican los conocimientos adquiridos en los Deportistas campechanos.
- Los deportistas participan en los eventos de deporte estudiantil organizados en el Estado.
- Las personas participan en las Actividades de Activación Física y Recreación en el Estado.
- Los Deportistas participan en las Ligas Deportivas Escolares y Municipales del Estado
- Los alumnos de Bachilleratos Tecnológicos de Educación y Promoción Deportiva (BTED) logran un desarrollo personal y aplican los conocimientos adquiridos en los deportistas campechanos.

Como se puede observar, están apropiadamente definidos como factores externos, considerando que la mayoría dependen de la participación e interés de las personas en las diversas actividades como son los eventos, actividades deportivas y el aprovechar los apoyos, por lo que, en conjunto contribuyen, junto con sus respectivas Actividades, al Componente.

Respecto al Componente **C989**, se encuentran tres Actividades que definen sus supuestos de la siguiente manera:

- Existe interés entre la Sociedad para participar en el sector asistencial.
- No hay supuestos relevantes
- La Institución de Asistencia Privada realizan las actividades correspondientes a los trámites necesarios para la declaratoria de aprobación de estatutos.

Se identificó que los supuestos no se encuentran redactados claramente, puesto que, en primera instancia, no especifican las actividades que se realizaran en el sector asistencial, lo mismo para el tercer supuesto que no se identificó cómo contribuiría a las actividades en beneficio de las personas con discapacidad, por lo anterior, no fue posible identificar su contribución.

Para el **C992** cuenta con tres Actividades que definen sus supuestos como se muestra a continuación:

- Las Instituciones de Asistencia Privada mejoran sus procesos administrativos. **Interno**
- Existe interés por parte de las Instituciones de Asistencia Privada para cumplir con los acuerdos establecidos. **Interno**
- Las Instituciones de Asistencia Privada conocen la Ley para la Igualdad entre Mujeres y Hombres **Interno**

Como se puede observar, los tres supuestos se encuentran inadecuadamente definidos, debido a que son factores internos del Pp y, por lo tanto, se encuentran a cargo de la dependencia responsable.

En cuanto al **C388**, **C386** en su totalidad cuentan con ocho Actividades de las cuales no se identificaron supuestos relevantes.

Se recomienda que el programa defina supuestos para el total de los indicadores.

Para los Componentes **C387** y **C975**, se identificaron ocho actividades que se definen de la siguiente manera:

- Disponibilidad presupuestal en tiempo y forma. **Interno**

El supuesto anterior fue definido para las ocho actividades del componente, sin embargo, se identificó que es un factor interno del Pp, lo cual, se encuentra a cargo de la dependencia responsable, por lo anterior, no cumple con los requerimientos del inciso.

Para el **C385**, **C378** y **C384** donde se identificaron en sus actividades que no existen supuestos relevantes.

Se recomienda que el programa defina supuestos para el total de los indicadores.

En cuanto al **C961** se cuenta con dos actividades que define su supuesto como:

- Integrar a las personas con Capacidades diferentes a las visitas de los sitios y atractivos turísticos de Campeche.
- Promover en los prestadores de servicios turísticos y en la población en general una actitud de respeto y atención a las personas y visitantes con capacidades diferentes.

Se identificó que ambos supuestos se encuentran redactados como factores externos que contribuyen junto a sus actividades al desarrollo del Componente.

Respecto al **C990**, se encuentra conformado de dos actividades que definen sus supuestos como se muestra a continuación:

- Contar con disponibilidad presupuestal. **Interno**
- Las comunidades indígenas responden a la difusión para la gestión de apoyos

De acuerdo con lo anterior, se identificó que solo uno de los supuestos se encuentra definido como factor externo, puesto que la disponibilidad presupuestal es un factor interno y, por lo tanto, depende de la unidad responsable.

El **C1008** cuenta con diez actividades, los cuales definen sus supuestos de la siguiente manera:

- Disponibilidad presupuestal en tiempo y forma **Interno**
- Existe participación activa de los beneficiarios en la asistencia de los talleres.
- Disponibilidad presupuestal en tiempo y forma para la pronta respuesta y apoyo de los solicitantes. **Interno**
- Participación de los habitantes de las Comunidades beneficiadas con el programa
- Existe participación activa de los beneficiarios para el cuidado de los juegos infantiles.

Derivado de que algunos supuestos fueron repetidos en las actividades únicamente se identificaron cinco, de los cuales dos son factores internos del Pp, por lo tanto, se encuentran a cargo de la unidad responsable, en cuanto al resto se encuentran redactados como factores externos, mismos que dependen de la participación de los habitantes y beneficiarios para el logro de las actividades y así mismo, contribuir al Componente.

Para el **C1024**, se identificaron cinco actividades que definen los supuestos en la MIR de la siguiente manera:

- Contar con disponibilidad presupuestal. **Interno**
- Existe suficiente demanda de apoyo económico para actividades productivas. **Interno**

Se identificó que, para ambas actividades, sus supuestos se encuentran redactados como factores internos, lo que quiere decir es que la disponibilidad presupuestaria y la suficiente demanda de apoyo económico depende de la unidad responsable, por lo que, no cumple, con ser factor externo y, por lo tanto, no es posible identificar su contribución al Componente.

En cuanto al Componente **C1002**, se encuentran cuatro actividades las cuales definen sus supuestos como se muestran a continuación:

- No existan suficientes alumnos con los requisitos para un apoyo y suficiencia presupuestal.
- Los equipos de Tecnología de Información y Comunicación (TIC) se cotizan en dólar, y deben mantenerse el tipo de cambio al momento de la adquisición de la TIC. Así como los cambios características técnicas en las tecnologías del mercado que normalmente se establecen.
- Los alumnos continúan con sus estudios.
- Suficiencia presupuestal. **Interno**

Referente a los supuestos anteriores, se identificó que se encuentran redactados como factores externos que contribuyen al Componente, a excepción del supuesto de la Actividad C1002.A1020, que hace relación a la suficiencia presupuestal misma que se encuentra redactada como factor interno del Pp, lo cual se encuentra a cargo de la unidad responsable.

Respecto al **C1064**, se identificaron seis actividades que definen sus supuestos en la MIR de la siguiente manera:

- Los precios en el mercado se ajustan al Presupuesto disponible.
- Se cuenta con la información y necesarios para realizar los informes. Existe un cumplimiento de todas las obligaciones en materia de Transparencia y Acceso a la Información Pública establecidas en la Ley. **Interno**
- Se cuenta con los recursos y las Condiciones necesarios para realizar las adquisiciones. **Interno**
- Se cuenta con los recursos y las condiciones necesarios para realizar los trámites. **Interno**

Como se muestra anteriormente tres de los supuestos se encuentran definidos inadecuadamente puesto que son factores internos, lo que quiere decir es que están a cargo del programa, por lo que, únicamente se identificó como factor externo fue el supuesto de la Actividad C1064.A1068, que se refiere a la coordinación de las evaluaciones de los programas, mismas que dependen de los precios en el mercado, lo cual contribuye al cumplimiento del Componente.

El Componente **C1795** se identificaron dos Actividades donde se identificaron los supuestos como se muestran a continuación:

- Padrón de Autobuses sujetos a Verificación

De acuerdo a lo anterior, se identificó que el supuesto se encuentra redactado como factor externo, lo cual contribuye al cumplimiento del Componente.

Respecto al **C1636**, se encuentra conformado de dos actividades que definen sus supuestos en la MIR como:

- Existe disposición de los municipios e instituciones públicas para coordinar acciones a favor de las personas con discapacidad. **Interno**
- Se cuenta con la disponibilidad de los recursos, así como las condiciones naturales y sociales que permiten la realización de los proyectos para personas con discapacidad. **Interno**
- Existe un interés por parte de las personas con discapacidad por integrarse a la sociedad.

Se identificó que dos de los supuestos anteriores, se encuentran redactados como factores internos del programa, lo cual se encuentran a cargo de la unidad responsable, sin embargo, para el caso de la Actividad C1636.A1647, se encuentra redactado como factor externo, puesto que depende del interés por parte de las personas con discapacidad para integrarse a la sociedad, lo cual contribuye junto a su actividad al cumplimiento del Componente.

Para el **C1635**, se identificaron dos Actividades que definen sus supuestos de la siguiente manera:

- Existe interés entre la sociedad y los tres niveles de gobierno, para participar en proyectos a favor de las personas en situación de calle. **Interno**
- Existe interés por parte de instituciones públicas, organizaciones de la sociedad civil, e iniciativa privada para cooperar con la Secretaría de Inclusión en desarrollar estrategias para el combate de prácticas discriminatorias hacia personas en reinserción social. **Interno**

Como se muestra la redacción de los supuestos anteriores, se identificaron como factores internos del Pp, ya que se encuentran a cargo de la unidad responsable para realizar estrategias y tener convenios con las diversas instituciones con la finalidad de ayudar a las personas en situación de calle, en este caso uno de los factores externos es que *“las personas que se encuentran en situación de calle se interesen en participar en las actividades que el programa pretende llevar a cabo”*.

En cuanto **C1634**, cuenta con una Actividad que define su supuesto como:

- Contar con los recursos necesarios para la ejecución de las iniciativas en beneficio de la comunidad LGBTTTI+. **Interno**
Los tres niveles de gobierno muestran sensibilización, tolerancia, respeto e igualdad.

Se identificó que el supuesto de la única actividad que tiene el presente componente se encuentra redactado como factor interno del programa, el tema de los recursos es responsabilidad del programa.

Referente al **C1633**, se identificaron dos actividades que definen sus supuestos de la siguiente manera:

- Los derechos fundamentales de los pueblos y comunidades indígenas son reconocidos y ejercidos efectivamente.
Las comunidades indígenas responden a la difusión de los talleres y asisten a los mismos.

Con respecto a los supuestos anteriores, se identificaron que se encuentran redactados como factores externos que contribuyen al cumplimiento del Componente.

El **C1632**, se encuentra conformado de una actividad que define su supuesto en la MIR como se muestra a continuación:

- Los derechos fundamentales de los pueblos y comunidades indígenas son reconocidos y ejercidos efectivamente. Los Legisladores deciden trabajar conjunta y estratégicamente con el Estado.

El supuesto de la única actividad que tiene el componente **C1632**, se encuentra redactado como factor externo, lo cual depende de los derechos sean ejercidos adecuadamente, por lo anterior, contribuye al cumplimiento del componente.

Para el Componente **C873**, se identificaron 3 actividad que definen sus supuestos como:

- La autoridad del patrimonio cultural del estado de campeche realiza acciones para la integración a sus servicios de las personas con discapacidad
- Contar con la infraestructura base en condiciones para el proyecto. **Interno**
- Las personas con discapacidad tienen acceso a las actividades culturales por lo que se adecuan o construyen estos espacios

De acuerdo a lo anterior, se identificó que dos de los supuestos se encuentran redactados como factores externos que contribuyen al componente, para el caso del tercer supuesto se encuentra redactado como factor interno del programa.

Finalmente, para el **C1798**, se identificaron dos actividades en las que cada una define sus supuestos como se muestra a continuación:

- El personal que asiste a los eventos en temas de Derechos Humanos de las personas con Discapacidad aplica los conocimientos adquiridos, al mostrar sensibilización, tolerancia, respeto e igualdad.

Se identificó que para las dos actividades del presente componente sus supuestos se definen de la misma manera, por lo que, se encuentran redactados como factores externos que contribuyen al cumplimiento del Componente.

En términos generales se identificó que la mayoría de los indicadores cumplen con redactar los supuestos como factores externos, sin embargo, durante el análisis se observaron áreas de oportunidad, principalmente para los indicadores que se encuentran redactados como factores internos, así como para los indicadores que no definen sus supuestos. No obstante, se da cumplimiento con el inciso d).

De acuerdo con el análisis anterior, el total de Actividades del Pp cumple con el 67.86 por ciento del total de requerimientos de la pregunta, por lo que, le corresponde el nivel **DOS**.

Se recomienda, por un lado, determinar que efectivamente las Actividades relacionadas con cada Componente sean las necesarias para su logro, es decir, que se cumplan las relaciones de causalidad, así como que los supuestos sean efectivamente factores externos que permitan el logro de cada una de ellas.

17. Los Componentes señalados en la MIR cumplen con las siguientes características:

- a) Son los bienes o servicios que produce el programa.
- b) Están redactados como resultados logrados, por ejemplo, becas entregadas.
- c) Son necesarios, es decir, ninguno de los Componentes es prescindible para producir el Propósito.
- d) Su realización genera junto con los supuestos en ese nivel de objetivos el Propósito.

Respuesta Sí

Nivel	Criterios
1	• Del 0 al 49% de los Componentes cumplen con todas las características establecidas en la pregunta.
2	• Del 50 al 69% de los Componentes cumplen con todas las características establecidas en la pregunta.
3	• Del 70 al 84% de los Componentes cumplen con todas las características establecidas en la pregunta.
4	• Del 85 al 100% de los Componentes cumplen con todas las características establecidas en la pregunta.

El Pp Eoo6 "Programa de Inclusión y Cohesión Social" cuenta con veintisiete componentes a través de los cuales se busca el cumplimiento del Pp a nivel Propósito. Considerando la *Guía para la Construcción de la Matriz de Indicadores para Resultados los Componentes*, donde se definen como "los productos o servicios que deben ser entregados durante la ejecución del programa, para el logro de su Propósito"¹¹. De acuerdo con el documento citado, la sintaxis de los Componentes debe seguir la siguiente estructura:

Figura 3. Sintaxis de los Componentes



¹¹ Guía para la Construcción de la Matriz de Indicadores para Resultados 2015

Fuente: Guía para la Construcción de la Matriz de Indicadores para Resultados 2015

De acuerdo con la metodología antes mencionada, se hace un análisis puntual de cada uno de los Componentes que contiene la MIR del Pp:

Tabla 9. Componentes de la MIR del Pp Eoo6

Nivel MIR	Objetivo	Supuesto
Propósito: La sociedad del estado de Campeche accede de manera efectiva a los derechos humanos, sociales, civiles y políticos.		
C436	0169 Capacidades con enfoque social desarrolladas	<p>Los habitantes de las comunidades mejoran sus hábitos y valores.</p> <p>Los habitantes de las comunidades se vuelven autosuficientes.</p> <p>Los habitantes de las comunidades tienen iniciativa para continuar trabajando en beneficio de la comunidad y de su propia persona.</p> <p>Las condiciones de salud de las personas, derivado de la contingencia sanitaria por el virus SARSCOV₂ (COVID-19) se mantienen estables, lo permite que realicen las actividades que desarrollan sus capacidades sociales.</p>
C438	0303 Capacitación en desarrollo humano implementada	<p>Las personas capacitadas mejoran sus capacidades para dar un servicio de calidad.</p> <p>Los participantes se adaptan y aceptan la modalidad de capacitación conveniente, derivado de la contingencia sanitaria por el virus SARS-COV₂ (COVID-19).</p>
C405	0061 Viviendas adecuadas para personas con discapacidad	Se cuenta con la disponibilidad de los recursos, así como las condiciones naturales y sociales que permiten la realización de los proyectos para personas con discapacidad.
C451	0238 Deportes de los diferentes niveles desarrollados	Los Deportistas realizan entrenamiento
C452	0238 Deportes de los diferentes niveles desarrollados	Los deportistas campechanos participan en eventos nacionales e internacionales y obtienen medallas.

Nivel MIR	Objetivo	Supuesto
C453	0238 Deportes de los diferentes niveles desarrollados	Las personas asisten a los juegos durante la temporada de los equipos de deporte profesional y semiprofesional
C542	0239 Servicios y eventos deportivos proporcionados a la población del Estado	Las personas mantienen un estilo de vida saludable y participan en actividades deportivas.
C989	0164 Instituciones de asistencia privada constituidas	Existe interés entre la sociedad para participar en el sector asistencial
C992	0310 Instituciones de asistencia privada coordinadas	Existen personas altruistas que colaboran con las Instituciones de Asistencia Privada
C388	0165 Familia y Comunidad atendidas	No hay supuestos relevantes.
C782	0060 Acciones realizadas para la inclusión de las personas con discapacidad	No hay supuestos relevantes.
C386	0060 Acciones realizadas para la inclusión de las personas con discapacidad	No hay supuestos relevantes.
C387	0163 Espacios comunitarios fortalecidos	No hay supuestos relevantes.
C975	0163 Espacios comunitarios fortalecidos	Disponibilidad presupuestal en tiempo y forma
C385	0059 Servicios de prevención de la discapacidad realizadas	No hay supuestos relevantes.
C378	0166 Atención integral al Adulto Mayor brindada	No hay supuestos relevantes.
C384	0058 Servicios y apoyos brindados a las personas con discapacidad	No hay supuestos relevantes.
C961	0056 Turismo accesible	impartición de eventos de sensibilización para el personal de contacto con los visitantes.
C990	0160 Personas que pertenecen a los pueblos y comunidades indígenas reconocidas por el Estado de Campeche atendidas	Las personas que pertenecen a pueblos y comunidades indígenas demandan servicio.
C1008	0135 Apoyos y acciones en beneficio de la cohesión social entregados	Existe participación activa de los beneficiarios en la asistencia de los talleres así como de la integración de documentos requeridos para su pronta atención.
C1024	0162 Apoyos económicos para actividades productivas entregados	Contar con disponibilidad presupuestal

Nivel MIR	Objetivo	Supuesto
C1002	0161 Becas y apoyos entregados para el fortalecimiento de la formación académica y profesional	Los estudiantes continúan sus estudios.
C1064	0014 Actividades de Apoyo Administrativo	No hay supuesto relevante
C1631	0014 Actividades de Apoyo Administrativo	Se cuenta con la información necesaria en tiempo y forma para realizar las actividades.
C1795	0053 Transporte público en la modalidad de autobús para garantizar la accesibilidad de las personas con discapacidad supervisados	Todas las Unidades del Transporte Público en la Modalidad de Autobús se encuentran Adaptadas para las Personas con Discapacidad
C1636	0055 Acciones para la inclusión de las personas con discapacidad para favorecer su desarrollo integral y su plena inclusión a todos los ámbitos del medio social realizadas	Se cuenta con la disponibilidad de los recursos así como las condiciones naturales y sociales que permiten la realización de las acciones para personas con discapacidad. Los tres niveles de gobierno, participan de manera activa en el desarrollo de acciones que promuevan el fortalecimiento de los derechos de las personas con discapacidad.
C1635	0321 Proyectos para la reinserción social y personas en situación de calle, para consolidar la cultura de la no discriminación, la igualdad de derechos y oportunidades elaborados	Existe interés entre la sociedad y los tres niveles de gobierno, para participar en proyectos a favor de las personas en situación de calle.
C1634	0322 Iniciativas en materia de derechos de la comunidad LGBTTTI+ para su plena inclusión a la sociedad en un marco de respeto e igualdad de oportunidades generadas	Contar con los recursos necesarios para la ejecución de las iniciativas en beneficio de la comunidad LGBTTTI+
C1633	0323 Estrategias para la inclusión de la población indígena, los pueblos originarios y las comunidades afromexicanas enfocadas a las manifestaciones de su cultura y el ejercicio de sus derechos implementadas	Los derechos fundamentales de los pueblos y comunidades indígenas son reconocidos y ejercidos efectivamente
C1632	0324 Instrumentos en materia de inclusión para atender a la población en situación de vulnerabilidad elaborados	Los derechos fundamentales de los pueblos y comunidades indígenas son reconocidos y ejercidos efectivamente. Los Legisladores deciden trabajar conjunta y estratégicamente con el Estado.

Nivel MIR	Objetivo	Supuesto
C873	0057 Contar con infraestructura adaptada en vías públicas, equipamiento inclusivo en centros educativos, artísticos, culturales y de rehabilitación para personas con discapacidad en la ciudad de Campeche	Controles internos
C1798	0052 Participación y la seguridad de las personas con discapacidad promovida	

Fuente: Elaboración Propia con base en la Matriz de Indicadores para Resultados 2022 del Pp Eoo6 "Programa de Inclusión y Cohesión Social"

El inciso a) que hace referencia a si los Componentes resultan en los bienes o servicios que presta el Pp. Con base en la tabla anterior, veinticinco de los veintisiete Componentes están redactados como un bien o servicio que entrega el Pp, ya que se refieren a capacidades, capacitaciones, viviendas adecuadas, deportes de diferentes niveles, servicios y eventos deportivos, instituciones de asistencia privada, acciones, espacios comunitarios, servicios de prevención, atención integral, servicios y apoyos, turismo accesible, apoyos económicos, becas, transporte público accesible, acciones para fortalecer el desarrollo social, proyectos, iniciativas, estrategias de inclusión, instrumentos en materia de inclusión, infraestructura adaptada, participación y seguridad, mientras que los Componentes C388, C1064-C1631, no se encuentran redactadas como un bien o servicio entregado a la población beneficiada, por lo anterior, al ser la mayoría de los componentes los que cumplen con estar redactados adecuadamente, se cumple con lo requerido en el inciso correspondiente.

En cuanto al inciso b) que analiza la forma en que están redactados los Componentes y que deben cumplir con estar expresados como resultados logrados, se identificó que los Componentes cumplen con esta característica, a excepción del Componente C1064-C1631 que es "Actividades de Apoyo Administrativo". Cabe mencionar, que se identificaron áreas de oportunidad, aunque se encuentran redactados como resultados logrados en su mayoría no siguen la sintaxis de los componentes, tal y como se muestra en la figura 1, donde el verbo participio no se encuentra en el lugar adecuado, un ejemplo es el Componente C386 "Acciones realizadas para la inclusión de las personas con discapacidad", lo cual se sugiere que en su lugar sea "**Acciones para la inclusión de las personas con discapacidad realizadas**".

Respecto al inciso c) relacionado con las necesidades de los Componentes para dar cumplimiento al Propósito, se identificó que los Componentes en su mayoría son necesarios para darle cumplimiento al Propósito, aunque para el caso de las Actividades de apoyo administrativo, no permite dar una idea de la forma en la que aportaría al objetivo, así mismo, se identificó que no son suficientes, puesto que el Pp

requeriría de otros esfuerzos para poder darle cumplimiento integral a que la sociedad del estado de Campeche acceda a los derechos humanos, sociales, civiles y político.

Como propuesta de mejora sería que el Pp fusione los Componentes que atienden la misma población, un ejemplo sería el de las personas con discapacidad, mencionarlo como un solo servicio y especificar en las Actividades las acciones que el programa pretende atender y así integrar temas de educación, salud, integración social, etc. Con la finalidad de darle cumplimiento integral al nivel Propósito.

Por último, respecto al inciso d), referente a que cada uno de los Componentes generen junto con sus supuestos el nivel Propósito, (entendidos como factores externos), se identificaron que 23 de los 27 componentes definen un supuesto, y 12 de ellos se encuentran redactados como factores externos, por lo que, se da cumplimiento con el inciso. Sin embargo, se identificaron áreas de oportunidad con los 11 supuestos restantes que se encuentran redactados como factores internos los cuales son:

- *Se cuenta con la disponibilidad de los recursos, así como las condiciones naturales y sociales que permiten la realización de los proyectos para personas con discapacidad. **Interno***
- *Disponibilidad presupuestal en tiempo y forma. **Interno***
- *impartición de eventos de sensibilización para el personal de contacto con los visitantes. **Interno***
- *Contar con disponibilidad presupuestal. **Interno***
- *Se cuenta con la información necesaria en tiempo y forma para realizar las actividades. **Interno***
- *Todas las Unidades del Transporte Público en la Modalidad de Autobús se encuentran Adaptadas para las Personas con Discapacidad. **Interno***
- *Se cuenta con la disponibilidad de los recursos, así como las condiciones naturales y sociales que permiten la realización de las acciones para personas con discapacidad. **Interno***
- *Contar con los recursos necesarios para la ejecución de las iniciativas en beneficio de la comunidad LGBTTTI+. **Interno***
- *Los tres niveles de gobierno, participan de manera activa en el desarrollo de acciones que promuevan el fortalecimiento de los derechos de las personas con discapacidad. **Interno***
- *Los derechos fundamentales de los pueblos y comunidades indígenas son reconocidos y ejercidos efectivamente. **Interno***
- *Los Legisladores deciden trabajar conjunta y estratégicamente con el Estado. **Interno***
- *Controles internos. **Interno***

De acuerdo con el análisis anterior, el Pp cumple, con el 84.3 por ciento de los requerimientos de la pregunta, por lo que, de acuerdo con los rangos establecidos en la pregunta, le corresponde el nivel **TRES**.

Se recomienda la revisión del árbol de problemas y consecuentemente el de objetivos, con el objeto de determinar servicios específicos que efectivamente permitan el cumplimiento del nivel Propósito. En específico se recomienda redefinir el Componente de Actividades de Apoyo Administrativo que actualmente no se identifica como un servicio realizado que se presta a la población objetivo.

18. El Propósito de la MIR cuenta con las siguientes características:

- a) Es consecuencia directa que se espera ocurrirá como resultado de los Componentes y los supuestos a ese nivel de objetivos.
- b) Su logro no está controlado por los responsables del programa.
- c) Es único, es decir, incluye un solo objetivo.
- d) Está redactado como una situación alcanzada, por ejemplo: morbilidad en la localidad reducida.
- e) Incluye la población objetivo.

Respuesta

Sí

Nivel	Criterios
1	• El Propósito cumple con dos de las características establecidas en la pregunta.
2	• El Propósito cumple con tres de las características establecidas en la pregunta.
3	• El Propósito cumple con cuatro de las características establecidas en la pregunta.
4	• El Propósito cumple con todas las características establecidas en la pregunta.

El nivel Propósito del Pp en la MIR 2022 se define como:

La sociedad del estado de Campeche accede de manera efectiva a los derechos humanos, sociales, civiles y políticos

Las reglas de sintaxis para la expresión del Propósito de acuerdo con la Guía para la Construcción de la Matriz de Indicadores para Resultados 2015, establecen que el Propósito debe contener: *a) sujeto (área de enfoque); b) verbo en presente y c) complemento (resultado logrado)*. Con base en estas premisas se realizó el análisis.

En cuanto al inciso a), que menciona si el Propósito es consecuencia directa del resultado de los Componentes junto con sus supuestos, del análisis realizado en la pregunta anterior, se concluye que en efecto se trata de condiciones externas necesarias para el logro del este nivel, aunque 11 se los supuestos se encuentran redactados como factores internos . De esta manera, en términos generales, se puede señalar que el Propósito es consecuencia del resultado de los Componentes.

Para el inciso b), referente a si el logro del Propósito no está controlado por los responsables del Pp, es importante resaltar que el programa requiere de otras instancias a las de la BIENESTAR para el logro del Propósito, por lo que se cumple que su logro no esté controlado por los responsables del Pp.

El inciso c) que se relaciona con su unicidad, y esta NO se logra identificar, puesto que se cuenta con diversos objetivos que son: el acceso a los derechos humanos, sociales, civiles y políticos, por lo tanto, no se cumple con el inciso correspondiente.

El inciso d), que pregunta sobre la redacción del Propósito como una situación alcanzada, se logra observar dicha situación ya que en la redacción del Propósito se hace referencia a que *"La sociedad del Estado de Campeche ACCEDE de manera efectiva a los derechos humanos..."*, por lo tanto, se cumple con el inciso d).

Finalmente, en cuanto al inciso e) relacionado con la definición del Propósito donde pregunta si se incluye la población objetivo, se identificó que la población objetivo se encuentra definida como: *"Mujeres, estudiantes, personas adultas mayores, pueblos y comunidades indígenas, personas afroamericanas, personas con discapacidad, población rural"*, por tanto, se puede observar que en el nivel Propósito no incluye la definición de la población objetivo.

De acuerdo con el análisis anterior, el Pp cumple con tres de características establecidas en la pregunta, por lo que, le corresponde a la valoración de **DOS**.

Se recomienda redefinir el objetivo del nivel Propósito, con base en la propuesta del problema "La población vulnerable por carencias sociales y por ingresos en el Estado de Campeche presenta dificultades para acceder de manera plena a sus derechos humanos de manera sostenible". De acuerdo con lo anterior, el Propósito se definiría de la siguiente manera: "La población vulnerable por carencias sociales y por ingresos en el Estado de Campeche accede de manera plena a sus derechos humanos de manera sostenible".

19. El Fin de la MIR cuenta con las siguientes características:

- a) Está claramente especificado, es decir, no existe ambigüedad en su redacción.
- b) Es un objetivo superior al que el programa contribuye, es decir, no se espera que la ejecución del programa sea suficiente para alcanzar el Fin.
- c) Su logro no está controlado por los responsables del programa.
- d) Es único, es decir, incluye un solo objetivo.
- e) Está vinculado con objetivos estratégicos de la dependencia o del programa sectorial.

Respuesta

Sí

Nivel	Criterios
1	• El Fin cumple con dos de las características establecidas en la pregunta.
2	• El Fin cumple con tres de las características establecidas en la pregunta.
3	• El Fin cumple con cuatro de las características establecidas en la pregunta.
4	• El Fin cumple con todas las características establecidas en la pregunta.

En la MIR 2022 del Pp, se define al Fin de la siguiente manera:

Contribuir al acceso efectivo de los derechos humanos, sociales, civiles y políticos, mediante la atención, institucionalización y aplicación de políticas y estrategias en beneficio de la sociedad del Estado de Campeche

Las reglas de sintaxis para la expresión del nivel Fin en la MIR, de acuerdo con la Guía para la Construcción de la Matriz de Indicadores para Resultados, establecen que éste debe contener: a) "el qué" (*contribuir a un objetivo superior*); b) "mediante/a través de" y c) "el cómo", (*la solución del problema*). Con base en estas premisas se realiza el análisis.

Para el inciso a), referente a la ausencia de ambigüedad en su redacción, el Fin se define como "*Contribuir al acceso efectivo de los derechos humanos, sociales, civiles y políticos, mediante la atención, institucionalización y aplicación de políticas y estrategias en beneficio de la sociedad del Estado de Campeche*", lo que resulta claro en su objeto, cumpliendo con el inciso a).

En cuanto al inciso b), relacionado con que si el Fin es un objetivo superior, esto se verifica a través de la relación del Fin con los documentos de planeación estratégica a nivel institucional o sectorial; a partir del análisis realizado se identificó que dicho nivel se encuentra vinculado con el Programa Sectorial de

Bienestar, Inclusión y Justicia Social 2022 - 2027, alineado con el Objetivo 1 “Fortalecer el acceso al ejercicio de los derechos sociales para el bienestar de la población”, asimismo, se encuentra vinculado al Plan Estatal de Desarrollo 2021-2027 con el Objetivo 1 “Justicia Social para el Bienestar” a la misión 3: *Inclusión, Bienestar y Justicia Social*, específicamente al objetivo 5 “Contribuir a garantizar el acceso al ejercicio de los derechos, con eficiencia, transparencia y legitimidad para el bienestar social”, por lo anterior se puede concluir que el Pp contribuye a un objetivo superior y, por lo tanto, se da cumplimiento con el inciso correspondiente.

En cuanto al inciso c), relacionado con que su logro no esté controlado por los responsables del Pp; en este sentido, para el logro del nivel Fin, se requiere del desarrollo de otros esfuerzos en materia de derechos humanos que coadyuven al logro de este nivel de la MIR, lo que permitirá asegurar su logro, cada uno de estos esfuerzos deberá estar enmarcado en la normativa que aplique a cada ente público. Es por lo anterior que se puede asegurar que su logro no está controlado por los responsables del Pp.

Por su parte el inciso d) de la pregunta se refiere a la unicidad del objetivo. Al respecto se puede señalar que en su redacción se habla de diversos objetivos que son el acceso efectivo a los **derechos humanos, sociales, civiles y políticos**, por lo tanto, no se da cumplimiento con este inciso.

Por último, respecto al inciso e), referente a la vinculación del nivel Fin con los objetivos estratégicos de la dependencia o programa sectorial, como se señaló en el análisis para el inciso b), se logra observar una vinculación del Pp con el Programa Sectorial de Bienestar, Inclusión y Justicia Social 2022 - 2027, en particular con el Objetivo 1, con lo anterior se da cumplimiento con este inciso.

De acuerdo con el análisis anterior, el Pp cumple con cuatro incisos de la pregunta, por lo que se le asigna el valor de **TRES**.

El equipo evaluador recomienda redefinir el nivel Fin de la siguiente manera:

Contribuir al acceso de manera plena a los derechos humanos de manera sostenible, mediante la aplicación de políticas públicas en beneficio de la sociedad del Estado de Campeche.

20. En el documento normativo del programa es posible identificar el resumen narrativo de la MIR (Fin, Propósito, Componentes y Actividades)?

Respuesta

No

Nivel	Criterios
1	• Algunas de las Actividades de la MIR se identifican en las ROP o documento normativo del programa.
2	• Algunas de las Actividades y todos los Componentes de la MIR se identifican en las ROP o documento normativo del programa.
3	• Algunas de las Actividades, todos los Componentes y el Propósito de la MIR se identifican en las ROP o documento normativo del programa.
4	• Algunas de las Actividades, todos los Componentes, el Propósito y el Fin de la MIR se identifican en las ROP o documento normativo del programa.

El Pp Eoo6 "Programa de Inclusión y Cohesión Social" no cuenta con un documento normativo propio (tal como ROP o lineamientos), por lo que no se cuenta con la información suficiente para el desarrollo de la presente pregunta.

Por lo anterior, el equipo evaluador recomienda que se elabore un documento normativo propio del Pp Eoo6 "Programa de Inclusión y Cohesión Social" en donde vengan establecidos los objetivos, normas, criterios y procedimientos exclusivos del programa y que en ellos se encuentre el resumen narrativo de la MIR del Pp oo6.

8.2. DE LA LÓGICA HORIZONTAL DE LA MATRIZ DE INDICADORES PARA RESULTADOS

21. En cada uno de los niveles de objetivos de la MIR del programa (Fin, Propósito, Componentes y Actividades) existen indicadores para medir el desempeño del programa con las siguientes características:

- a) Claros.
- b) Relevantes.
- c) Económicos.
- d) Monitoreables.
- e) Adecuados.

Respuesta Sí

Nivel	Criterios
1	• Del 0% al 49% de los indicadores del programa tienen las características establecidas.
2	• Del 50% al 69% de los indicadores del programa tienen las características establecidas.
3	• Del 70% al 84% de los indicadores del programa tienen las características establecidas.
4	• Del 85% al 100% de los indicadores del programa tienen las características establecidas.

A continuación, se realiza un análisis puntual de cada uno de los indicadores a partir de las características señaladas en la pregunta denotando para cada caso si se cumple con cada una de ellas. El análisis se desprende de los criterios para la selección de indicadores que están publicados en la "Guía para el Diseño de Indicadores Estratégicos" de la SHCP.

Los indicadores deben cumplir con las siguientes características:

- **Claro:** deben ser tan directos e inequívocos como sea posible, es decir entendibles.
- **Relevante:** deben proveer información sobre la esencia del objetivo que se quiere medir, deben estar definidos sobre lo importante, con sentido práctico.
- **Económico:** tienen costos e implicaciones para su construcción y medición; se debe elegir aquellos que estén disponibles a un costo razonable.
- **Monitoreable:** deben poder sujetarse a una comparación independiente.

- **Adecuado:** provee suficientes bases para medir. Un indicador no debería ser ni tan indirecto ni tan abstracto que estimar el desempeño se convierta en una tarea complicada y problemática.

Nivel Fin

- El indicador del nivel fin se define como **"0003 Índice de desarrollo humano"** al cual le corresponde el objetivo *"Contribuir al acceso efectivo de los derechos humanos, sociales, civiles y políticos, mediante la atención, institucionalización y aplicación de políticas y estrategias en beneficio de la sociedad del Estado de Campeche"*, se identificó que el indicador es claro con lo que pretende medir; respecto a su Relevancia, con el índice de desarrollo humano del Estado de Campeche se conocería desarrollo humano en el estado lo cual aportaría de manera significativa al objetivo.

Por su parte en lo relativo a la Economía, se identificó que la información que se plasma como medio de verificación es el *Índice de Desarrollo Humano para las entidades federativas, México 2015*. (*mx.undp.org*), al ser información pública, cumple con el inciso c). En lo que respecta a la característica de Monitoreable que se refiere a que puede ser sujeto de comprobación externa, como se mencionó en el inciso anterior, la información es pública y accesible para la población, por lo que cumple. Finalmente, en cuanto a lo Adecuado del indicador, como se señaló en lo que se refiere a su Relevancia, ya que el objetivo es claro, el indicador ofrece las bases suficientes para medirlo, por lo que se cumple.

Nivel Propósito

- El propósito del Pp es *"La sociedad del estado de Campeche accede de manera efectiva a los derechos humanos, sociales, civiles y políticos"* y su indicador enuncia lo siguiente: **"0010 Porcentaje de personas que acceden de manera efectiva a sus derechos humanos, sociales, civiles y políticos"**, se identificó que es Claro en lo que busca medir, que son las personas que acceden a los derechos humanos, sociales, civiles y políticos; en lo concerniente a la Relevancia, el indicador mide aspectos relevantes del objetivo, por lo que, se cumple con ser Relevante.

En lo relativo a la Economía, se considera como tal, debido a que la información para la construcción del indicador proviene de medios de verificación internos: *Listados de beneficiarios proporcionados por la Secretaría de Bienestar*. En cuanto a la característica de Monitoreable que se refiere a la comprobación externa, no se tuvo evidencia del listado antes mencionado, por lo que, no se cumple con esta característica. Finalmente, en lo relacionado con ser Adecuado, como se señaló en la Relevancia, el indicador ofrece los elementos necesarios para medir el objetivo.

Nivel Componentes

- El Componente C436 – 0169 *Capacidades con enfoque social desarrolladas* tiene como indicador "**1493 Porcentaje de participación en las actividades de instrucción con enfoque social**", referente a la redacción, es Claro ya que se refiere a la participación en las actividades de instrucción con enfoque social, por su parte, en cuanto a la Relevancia, cabe mencionar que el indicador considera como variables el número de personas que participan en las actividades de instrucción con enfoque social, con respecto a las que se inscriben, midiendo aspectos relevantes del objetivo es por lo anterior, que se cumple con esta característica.
- Referente a la Economía, se considera como tal, debido a que la información para la construcción del indicador proviene de medios de verificación internos que son las *Listas de Asistencia, Reporte Trimestral de Acciones Realizadas, Fichas de Inscripción de grupos de trabajo, resguardados en la Dirección de Capacitación del Instituto de Desarrollo y Formación Social (INDEFOS). Reportes trimestrales de avances físicos financieros y de indicadores disponible en: <https://indefos.gob.mx/portal/docto-complementos/>*. En lo que respecta a la característica de Monitoreable que se refiere a que puede ser sujeto de comprobación externa, no se tuvo evidencia del total de documentos establecidos en los medios de verificación para corroborar las variables establecidas en el método de cálculo, por lo que, no se cumple con este criterio. Finalmente, en cuanto a lo Adecuado del indicador, como se señaló en lo que se refiere a su Relevancia, el indicador refleja lo indicado en el objetivo, por lo que, se cumple con ser Adecuado.
- Por otro lado, el Componente C438 – 0303 *Capacitación en desarrollo humano implementada* define como indicador "**1494 Porcentaje de satisfacción de demanda de capacitación en materia de desarrollo humano**" de acuerdo a lo anterior, se identificó que, la redacción del indicador no es claro con lo que busca medir, puesto que, mide el porcentaje de satisfacción y demanda en un solo indicador. En cuanto a la Relevancia, considerando el método de cálculo no se identificó que mide aspectos relevantes de la forma en la que se implementa la capacitación en desarrollo humano, por lo que no se cumple con el inciso b).

Por su parte, en lo relativo a la Economía, se considera como tal, debido a que la información para la construcción del indicador proviene de medios de verificación internos (*Encuestas de satisfacción de los cursos en temas de Desarrollo Humano impartidos por la Dirección de Capacitación del Instituto de Desarrollo y Formación Social (INDEFOS)*). En lo que respecta a la característica de Monitoreable que se refiere a la comprobación externa, no se tuvo evidencia de las Encuestas realizadas para reproducir el indicador, por lo que, no se cumple con esta característica. Finalmente, en cuanto a lo

Adecuado, como se señaló en lo que se refiere a su Relevancia, el indicador no mide de manera directa lo indicado en el objetivo.

- Por su parte, el *Componente C405 – 0061 Viviendas adecuadas para personas con discapacidad* define su indicador como: **"1024 Porcentaje de personas con discapacidad beneficiadas con adecuaciones de vivienda"**, el indicador es Claro en lo que pretende medir. En cuanto a la Relevancia, el indicador cumple con esta característica ya que, mide elementos del objetivo como son las personas con discapacidad beneficiadas con adecuaciones de vivienda.

En cuanto a la Economía, se considera como tal, debido a que la información para la construcción del indicador proviene de medios de verificación internos (*Reportes de proyectos proporcionados por la Dirección de Obra de la Comisión Estatal de Desarrollo de Suelo y Vivienda (CODESVI)*). En lo que respecta a la característica de Monitoreable que se refiere a que puede ser sujeto de comprobación externa, no se tuvo evidencia de los reportes antes mencionados para realizar la comprobación externa, por lo que, no se cumple con el inciso d). Finalmente, en cuanto a lo Adecuado del indicador, como se señaló en lo que se refiere a su Relevancia, el indicador refleja lo indicado en el objetivo, por lo que, se cumple con ser Adecuado.

- El *Componente C451 – 0238 Deportes de los diferentes niveles desarrollados* tiene como indicador **"1329 Porcentaje de deportistas amateurs atendidos"**, se identificó que el indicador es claro con lo que busca medir. En lo concerniente a la Relevancia, de acuerdo con el método de cálculo empleado se identificó que no mide elementos del objetivo, puesto que, el indicador no especifica los niveles a los que hace referencia el objetivo, por lo que no cumple con el inciso b).

En cuanto a la Economía, se cumple como tal, debido a que la información para la construcción del indicador proviene de medios de verificación internos (*Reporte de Usuarios de Administradores de Unidades e Instalaciones Deportivas, listado de beneficiarios*). En lo que respecta a la característica de Monitoreable que se refiere a que puede ser sujeto de comprobación externa, no se tuvo evidencia de los reportes antes mencionados, por lo que no se puede realizar la comprobación correspondiente. Finalmente, en cuanto a lo Adecuado del indicador, como se señaló en lo que se refiere a su Relevancia, el indicador no provee de las suficientes bases para medir el objetivo, por lo que no se cumple con ser Adecuado.

- En cuanto al *Componente C452–0238 Deportes de los diferentes niveles desarrollados* tiene como indicador **"1330 Porcentaje de eficiencia deportiva de los atletas campechanos en eventos nacionales e internacionales"** el indicador es claro con lo que pretende medir que es identificar la eficiencia deportiva de los atletas, con respecto a la Relevancia, cabe mencionar que el objetivo es

ambiguo en su redacción, por lo que aunque el resultado del indicador muestra elementos relevantes respecto a la eficiencia deportiva, de acuerdo con la redacción del objetivo, no son relevantes, por lo que no se cumple con el inciso b).

En cuanto a la Economía, se considera como tal, debido que la información para la construcción del indicador proviene de medios de verificación internos (*Informes mensuales y reporte por áreas, Informe "Deportistas Campechanos en eventos nacionales e internacionales"*), sin embargo, no se tuvo acceso a dichos informes y reportes, por lo que, no fue posible realizar la comprobación externa y, por lo tanto, no cumple con ser Monitoreable. Finalmente, en cuanto a lo Adecuado, el indicador no hace referencia a elementos del objetivo, por lo que, no cumple con ser adecuado.

- A su vez, Al Componente C453 –0238 *Deportes de los diferentes niveles desarrollados* relaciona el indicador como: **"1331 Tasa de variación de asistencia durante la temporada actual de deporte profesional y semiprofesional en el Estado en relación a la temporada anterior"**, en lo relativo a su Claridad, se identificó que la redacción del indicador es ambigua, por lo que, no fue claro con lo que busca medir. En cuanto a la Relevancia del indicador, el objetivo hace referencia a los deportes de los diferentes niveles, sin embargo, no es relevante de acuerdo con la redacción de indicador, es decir, no se tuvo evidencia de la relación del indicador con el objetivo, por lo que, no se cumple con el criterio b).

Por su parte en lo relativo a la Economía se considera como tal, debido a que la información proviene de medios de verificación internos (Informes mensuales y reporte por áreas, Informe ("*Deportistas Campechanos en eventos nacionales e internacionales*"). En lo que respecta a la característica de Monitoreable que se refiere a que puede ser sujeto de comprobación externa, no se tuvo evidencia de la información de los reportes e informes antes mencionados, por lo tanto, no se pudo realizar la comprobación externa. Finalmente, en cuanto a lo Adecuado, el indicador no mide de manera indirecta el objetivo, por lo que no cumple con esta característica.

- Por otro lado, el Componente C542 – 0239 *Servicios y eventos deportivos proporcionados a la población del Estado* tiene como indicador **"1340 Porcentaje de personas activadas físicamente en el Estado"**, se identificó que no es claro con lo que pretende medir, puesto que, la redacción es ambigua. En cuanto a la Relevancia del indicador, no se considera como tal, ya que el indicador mide a las personas que practican alguna actividad física, sin embargo, el objetivo hace referencia a los servicios y eventos deportivos, por lo que, no cumple con el inciso b).

Como propuesta de mejora, se recomienda que el indicador se defina de la siguiente manera: porcentaje personas que están interesadas en los servicios y eventos deportivos del Estado de Campeche y que se

*mida por medio de (número de personas interesadas en servicios y eventos deportivo/total de población del Estado de Campeche que practica deporte)*100.*

Por su parte en lo relativo a la Economía, se cumple con el criterio, considerando que el medio de verificación es interno y se define como: *Informes mensuales y reporte por áreas*, sin embargo, no se tuvo evidencia de los informes y reportes por áreas por lo que, no cumple con ser Monitoreable. Finalmente, en cuanto a lo Adecuado, el indicador no refleja lo indicado en el objetivo.

- El Componente C989 – 0164 *Instituciones de asistencia privada constituidas* tiene el siguiente indicador **"1026 Porcentaje de Instituciones de Asistencia Privada constituidas"**, de acuerdo con lo anterior, el indicador es Claro en lo que pretende medir y de acuerdo con el método de cálculo, se identificó que considera elementos específicos que aportan al objetivo, por lo que, cumple con ser Relevante.

Por su parte en lo relativo a la Economía, se considera como tal, debido a que la información para la construcción del indicador proviene de medios de verificación internos (*Directorio de Instituciones de Asistencia Privada/Expediente de solicitudes de constitución*). En lo que respecta a la característica de Monitoreable que se refiere a la comprobación externa, no se tuvo evidencia de los documentos antes mencionados, por lo que no cumple con la característica. Finalmente, en lo referente a lo Adecuado del indicador, como se señaló en su Relevancia, ofrece las bases para medir el objetivo, por lo que, cumple con esta característica.

- Al Componente C992 – 0310 *Instituciones de asistencia privada coordinadas* se le relaciona el indicador **"1027 Porcentaje de Instituciones de Asistencia Privada atendidas"**, se identificó que el indicador es claro con lo que pretende medir que son las Instituciones de asistencia privada que fueron atendidas, respecto a su Relevancia, como se mencionó en el criterio anterior, se tuvo evidencia de los elementos que considera, por lo que, fue posible identificar si contribuye en el objetivo.

Por su parte en lo relativo a la Economía, se considera como tal, debido a que la información para la construcción del indicador proviene de medios de verificación internos (*Programación Anual de visitas de supervisión/Directorio de Instituciones de Asistencia Privada*), por lo tanto, cumple con el inciso c). En lo que respecta a la característica de Monitoreable que se refiere a que puede ser sujeto de comprobación externa, no se tuvo evidencia de la programación anual y del directorio de instituciones, por lo que, no cumple. Finalmente, en cuanto a lo Adecuado del indicador, como se señaló en lo que se refiere a su Relevancia, al conocer la forma de medir el indicador, fue posible identificar la importancia que refleja en el objetivo, por lo tanto, se cumple.

- En cuanto al *Componente C388 – 0165 Familia y Comunidad atendidas* el cual define su indicador de la siguiente manera: **"0541 Porcentaje de acciones realizadas"**, se identificó que no es Claro en lo que busca medir, puesto que, la redacción es ambigua al no especificar la acción realizada, en lo concerniente a la Relevancia, el objetivo que se pretende medir se refiere a la familia y comunidad atendida, sin embargo, no se identificaron elementos que pudieran aportar al objetivo, por lo que, no se cumple con ser Relevante.

En lo relativo a la Economía, se considera como tal, debido a que la información para la construcción del indicador proviene de medios de verificación internos que es el *Sistema de Captura de Información SISCAP, Listas de Asistencia, Minutas de Supervisión, Fotografías e Informes*. En cuanto a la característica de Monitoreable que se refiere a la comprobación externa, no se acceso a los documentos anteriormente expuestos, para corroborar la información, por lo que, no se cumple con esta característica. Finalmente, en lo relacionado con ser Adecuado, como se señaló en la Relevancia, el indicador no refleja lo indicado en el objetivo.

- Por otra parte, el *Componente C782 – 0060 Acciones realizadas para la inclusión de las personas con discapacidad* tiene el siguiente indicador: **"0541 Porcentaje de acciones realizadas"**, referente a la redacción, no es Claro con las acciones que pretende medir, por su parte, en cuanto a la Relevancia, considerando el método de cálculo, solo hace relación a las acciones realizadas, con respecto a las solicitadas, sin embargo, al no ser específica no es posible identificar la manera en la que contribuye al objetivo, por lo tanto, no se cumple con el inciso b).

Se recomienda delimitar el objetivo, indicador y formula.

Referente a la Economía, se considera como tal, debido a que la información para la construcción del indicador proviene de medios de verificación internos que son: *Reporte del avance de metas en el Programa Operativo Anual*. En lo que respecta a la característica de Monitoreable que se refiere a que puede ser sujeto de comprobación externa, al no tener con claridad las variables que pretende medir, no cumple con la presente característica. Finalmente, en cuanto a lo Adecuado del indicador, como se señaló en lo que se refiere a su Relevancia, el indicador no refleja lo indicado en el objetivo, por lo que, no se cumple con ser Adecuado.

- Con relación al *Componente C387 – Espacios comunitarios fortalecidos*, su indicador es **"0543 Porcentaje de localidades fortalecidas mediante actividades de desarrollo comunitario y asistencia alimentaria"** de acuerdo a lo anterior, se identificó que, el indicador se encuentra redactado adecuadamente, por lo que es claro con lo que pretende medir. En cuanto a la Relevancia, considerando el método de cálculo se identificó que mide aspectos relevantes del objetivo como son

los como son las localidades con programas asistenciales fortalecidas, con respecto a las que requieren ser fortalecidas, por lo que, se cumple con el inciso b).

Por su parte, en lo relativo a la Economía, se considera como tal, debido a que la información para la construcción del indicador proviene de medios de verificación internos (*Sistema de Captura de Información SISCAP, Listas de Asistencia, Minutas de Supervisión, Fotografías e Informes.*). En lo que respecta a la característica de Monitoreable que se refiere a la comprobación externa, no se tuvo evidencia de la información, por lo que, no se cumple con esta característica. Finalmente, en cuanto a lo Adecuado del indicador, como se señaló en lo que se refiere a su Relevancia, el indicador refleja lo indicado en el objetivo.

- El indicador del *Componente C386 – 0060 Acciones realizadas para la inclusión de las personas con discapacidad* es **"0422 Porcentaje de acciones realizadas para la inclusión de las personas con discapacidad"** el indicador es Claro en lo que pretende medir. En cuanto a la Relevancia, se considera que el indicador cumple con esta característica ya que mide elementos específicos del objetivo como son las acciones realizadas para la inclusión de personas con discapacidad con respecto a las acciones solicitadas a realizar.

En cuanto a la Economía, se considera como tal, debido a que la información para la construcción del indicador proviene de medios de verificación electrónicos (*Sistema de Captura de Información SISCAP*). En lo que respecta a la característica de Monitoreable que se refiere a que puede ser sujeto de comprobación externa, no se tuvo evidencia de la información que se requiere para medir el indicador, por lo que, no se cumple con el inciso d). Finalmente, en cuanto a lo Adecuado del indicador, como se señaló en lo que se refiere a su Relevancia, el indicador refleja lo indicado en el objetivo, por lo que, se cumple con ser Adecuado.

- Por otro lado, el indicador asociado al *Componente C385 – 0059 Servicios de prevención de la discapacidad realizadas* es **"1302 Porcentaje de cobertura de la prevención de la discapacidad"**, el cual es claro, puesto que especifica lo que busca medir, en lo concerniente a la Relevancia, de acuerdo al método de cálculo empleado no fue posible identificar la manera en cómo las variables contribuyen al indicador, por lo que, no cumple con ser Relevante.

En cuanto a la Economía, se cumple como tal, debido a que la información para la construcción del indicador proviene de medios de verificación electrónicos (*Sistema de Captura de Información SISCAP, Sistema de Servicio Prestado SISP*). En lo que respecta a la característica de Monitoreable que se refiere a que puede ser sujeto de comprobación externa, no se tuvo evidencia de la información capturada en el SISCAP para construir el indicador, por lo que no se puede realizar la comprobación externa

correspondiente. Finalmente, en cuanto a lo Adecuado del indicador, como se señaló en lo que se refiere a su Relevancia, el indicador no refleja lo indicado en el objetivo, por lo que, no se cumple con ser Adecuado.

- Por su parte, el *Componente C378 – 0166 Atención integral al Adulto Mayor brindada* tiene como indicador **"1279 Porcentaje de Atenciones integrales al Adulto Mayor"**, el indicador es claro con lo que pretende medir que son las atenciones al adulto mayor, con respecto a la Relevancia, fue posible identificar elementos específicos que contribuyen al objetivo, de esta manera se cumple con el inciso b).

En cuanto a la Economía, se considera como tal, debido que la información para la construcción del indicador proviene de medios de verificación internos (*Padrón de beneficiarios del Hogar de Ancianos*), sin embargo, no se tuvo acceso al padrón antes mencionado, por lo que, no fue posible realizar la comprobación externa y, por lo tanto, no cumple con ser Monitoreable. Finalmente, en cuanto a lo Adecuado, el indicador hace referencia a elementos del objetivo.

- El *Componente C384 – 0058 Servicios y apoyos brindados a las personas con discapacidad* tiene el siguiente indicador **"0421 Porcentaje de personas con discapacidad beneficiadas con los servicios y apoyos brindados"**, en lo relativo a su Claridad, se identificó que es claro en lo que busca medir. En cuanto a la Relevancia del indicador, el objetivo se mide a través de personas con discapacidad beneficiadas con apoyos y servicios con respecto a las personas con discapacidad que solicitan ser beneficiadas lo cual, se pudo corroborar que mide elementos del Resumen Narrativo, de acuerdo a lo anterior se cumple con el criterio b).

Por su parte en lo relativo a la Economía se considera como tal, debido a que la información proviene de medios de verificación electrónicos (*Sistema de Captura de Información SISCAP, Sistema de Servicio Prestado SISP*), sin embargo, no se tuvo acceso a la información para la comprobación externa, por lo que, no cumple con ser Monitoreable. Finalmente, en cuanto a lo Adecuado, el indicador permite medir el cumplimiento del objetivo asociado.

- El *Componente C961 – 0056 Turismo accesible* tiene como indicador **"1300 Porcentaje de personas con discapacidad atendidas"**, en lo relativo a su claridad, el indicador es Claro en lo que pretende medir que son las personas con discapacidad que fueron atendidas, en cuanto a la Relevancia del indicador, considerando las variables que mide, únicamente hace referencia a las personas con discapacidad, sin embargo, no se identifica la manera en la que contribuye al objetivo, ya que para brindar un turismo accesible se requieren de otros esfuerzos.

En lo relativo a la Economía, se considera como tal, debido a que la información para la construcción del indicador proviene de medios de verificación públicos (*Registros de personas con Discapacidad*

programadas y atendidas), sin embargo, en lo que respecta a la característica de Monitoreable que se refiere a la comprobación externa, no se tuvo acceso a los registros antes mencionados, por lo que no se cumple con el inciso d). Finalmente, en cuanto a lo Adecuado, el indicador no refleja lo indicado en el objetivo.

- Por otro lado, el indicador del *Componente 975 – Espacios comunitarios fortalecidos* tiene como indicador **"0054 Porcentaje de espacios comunitarios fortalecidos"**, se identificó que es Claro en lo que mide que son los espacios comunitarios fortalecidos, por su parte, el método de cálculo considera elementos específicos del objetivo, por lo tanto, se cumple con ser Relevante. Por su parte en lo relativo a la Economía, cumple con esta característica, puesto que, los medios de verificación son internos (*Listado de espacios Comunitarios proporcionado por el Sistema Estatal para el Desarrollo Integral de la Familia (DIF), Instituto Estatal para el Fomento de las Actividades Artesanales del Estado de Campeche, Honorables Ayuntamientos del Estado y Padrón Generado por la Dirección de Infraestructura Social de la Secretaría de Bienestar*), sin embargo, no fue posible realizar la comprobación externa de la información, por lo anterior no se cumple con ser Monitoreable. Finalmente, en cuanto a lo Adecuado del indicador, como se señaló en lo que se refiere a su Relevancia, el indicador refleja lo indicado en el objetivo.
- Con relación al *Componente C990 – Personas que pertenecen a los pueblos y comunidades indígenas reconocidas por el Estado de Campeche atendidas*, su indicador se define como **"0055 Porcentaje de personas pertenecientes a pueblos y comunidades indígenas atendidas"**, es Claro en lo que pretende medir, en cuanto a la Relevancia del indicador, se considera como tal, ya que el indicador se encuentra relacionado directamente con el objetivo. Por su parte en lo relativo a la Economía, se cumple con el criterio, considerando que el medio de verificación establecido es (*Lista de personas beneficiadas y base de datos de personas indígenas que solicitan atención. Proporcionado por la Secretaria de Bienestar*). Sin embargo, no se tuvo acceso a la información para la comprobación externa y, por lo tanto, no cumple con ser Monitoreable. Finalmente, en cuanto a lo Adecuado, el indicador refleja lo indicado en el objetivo.
- Al *Componente C1008 – 0135 Apoyos y acciones en beneficio de la cohesión social entregados* se le relaciona el indicador: **"0056 Porcentaje de apoyos y acciones entregados"**, de acuerdo a lo anterior, el indicador no es específico con lo que pretende medir, por lo que no cumple con ser Claro, de acuerdo al método de cálculo, al no tener claridad las acciones a las que se refieren, no fue posible valorar si es Relevante.
Por su parte en lo relativo a la Economía, se considera como tal, debido a que la información para la construcción del indicador proviene de medios de verificación internos (*Formato de evidencias fotográficas y relación de apoyos y acciones entregados por la Secretaría de Bienestar*). En lo que

respecta a la característica de Monitoreable que se refiere a la comprobación externa, no se tuvo evidencia de los formatos antes mencionados, por lo que no cumple con la característica. Finalmente, en cuanto a lo Adecuado del indicador, como se señaló en lo que se refiere a su Relevancia, el indicador no refleja lo indicado en el objetivo.

- El indicador para el *Componente C1024 – 0162 Apoyos económicos para actividades productivas entregados* se define de la siguiente manera **"0440 Porcentaje de apoyos económicos a personas con actividades productivas"**, con respecto a lo anterior el indicador es Claro con lo que pretende medir que es conocer a las personas con actividades productivas que se les brinda apoyo económico. En cuanto a la Relevancia, se logra identificar puesto que de acuerdo al método de cálculo este considera elementos como: apoyos económicos para actividades productivas entregados con respecto a los solicitados.

Por su parte en lo relativo a la Economía, se considera como tal, debido a que la información para la construcción del indicador proviene de medios de verificación internos (*Base de datos de número de apoyos de Actividades Productivas entregadas y solicitadas por la Secretaría de Bienestar*). En lo que respecta a la característica de Monitoreable no se tuvo evidencia de la base de datos antes mencionada para realizar la comprobación externa, por lo que, no se cumple. Finalmente, en cuanto a lo Adecuado del indicador, como se señaló en lo que se refiere a su Relevancia, el indicador refleja lo indicado en el objetivo.

- En cuanto al *Componente C1002 – 0161 Becas y apoyos entregados para el fortalecimiento de la formación académica y profesional* se identificó el siguiente indicador: **"0053 Porcentaje de estudiantes beneficiados con becas y apoyos para el fortalecimiento de la formación académica y profesional"**, de acuerdo a su redacción el indicador es Claro con lo que pretende medir, en cuanto a la Relevancia el método de cálculo del indicador considera elementos específicos del objetivo, como son los estudiantes beneficiarios con becas y apoyos, con respecto a los solicitados, por lo tanto, se cumple con el inciso b). Por su parte en lo relativo con la Economía, se considera como tal, puesto que el medio de verificación establecido es interno (*Listado de beneficiarios con Solicitudes atendidas en la Secretaría de Bienestar*), sin embargo, no fue posible acceder al documento para corroborar sin esa información se puede construir el indicador. Finalmente, en cuanto a lo Adecuado del indicador, como se señaló en lo que se refiere a su Relevancia, el indicador refleja lo indicado en el objetivo.
- Por su parte el *Componente C1064 – 0014 Actividades de Apoyo Administrativo* tiene como indicador **"0144 Porcentaje de unidades administrativas a las que se les otorgo apoyos administrativos"**, se identificó que la definición es clara con lo que pretende medir, por otro lado, de acuerdo al método de cálculo establecido, se puede identificar elementos que contribuyen al objetivo, lo cual cumple con ser

Relevante. Referente a la Economía, se considera como tal, al establecer medios de verificación internos (*Relación de apoyos otorgados y requeridos por las unidades administrativas de la Secretaría de Bienestar*). Por su parte, en lo referente a si el indicador es Monitoreable, no se tuvo evidencia de la relación de apoyos con los que cuenta la Secretaría de Bienestar, por lo que, no se cumple con este criterio. Finalmente, en cuanto a lo Adecuado del indicador, como se señaló en lo que se refiere a su Relevancia, el indicador refleja lo indicado en el objetivo.

- El indicador asociado al *Componente C1795 – 0053 Transporte público en la modalidad de autobús para garantizar la accesibilidad de las personas con discapacidad supervisados* es el siguiente: **"1305 Porcentaje de vehículos adaptados"**, no es Claro en su definición, puesto que es ambiguo al no especificar para qué serán adaptados. En cuanto a la Relevancia no se cumple con esta característica, puesto que, el método de cálculo hace referencia a los vehículos verificados e inspeccionados, por lo que no fue posible identificar la manera en la que contribuye al objetivo. En lo referente a la Economía, se establecieron medios de verificación internos por lo que, se cumplen con ser económicos, por su parte de acuerdo a lo que menciona el criterio d) no se tuvo evidencia de la relación de unidades de vehículos adaptados, por lo tanto, no se cumple. Finalmente, en lo Adecuado del indicador, como se señaló en lo que se refiere a su Relevancia, el indicador no refleja lo indicado en el Resumen Narrativo.
- Con relación al *Componente C1636 – 0055 Acciones para la inclusión de las personas con discapacidad para favorecer su desarrollo integral y su plena inclusión a todos los ámbitos del medio social realizadas* se identificó el indicador **"0099 Porcentaje de acciones que favorezcan la inclusión de las personas con discapacidad en la sociedad realizadas"**, se identificó que es Claro en su redacción, al especificar lo que se pretende medir, con relación a la Relevancia, de acuerdo al método de cálculo establecido, se puede generar información para conocer las acciones que favorecen la inclusión de las personas con discapacidad, por lo que, cumple con el inciso. En cuanto al criterio c) que se refiere a la Economía, se considera como tal, debido a que la información para la construcción del indicador es interna (*Controles internos y estadísticos de la Secretaría de Inclusión*), sin embargo, no se tuvo evidencia de la información, por lo que, no cumple con ser Monitoreable. Finalmente, en cuanto a lo Adecuado del indicador, como se señaló en lo que se refiere a su Relevancia, el indicador refleja lo indicado en el objetivo.
- Para el *Componente C1635 – 0321 Proyectos para la reinserción social y personas en situación de calle, para consolidar la cultura de la no discriminación, la igualdad de derechos y oportunidades elaborados* se identificó el indicador **"0100 Porcentaje de proyectos para la reinserción social y personas en situación de calle, para consolidar la cultura de la no discriminación, la igualdad de derechos y oportunidades elaborados"**, en lo relativo a su claridad, se cumple con esta característica donde el

indicador describe de manera clara lo que pretende medir, por otro lado se logra identificar la Relevancia respecto al objetivo, puesto que el Resumen Narrativo menciona los proyectos de reinserción social, personas en situación de calle, la cultura de la no discriminación, la igualdad de derechos y oportunidades y el indicador lo mide.

Por su parte, en lo relativo a la Economía, se considera como tal, debido a que la información para la construcción del indicador son medios de verificación internos (controles internos y estadísticos de la Secretaría de Inclusión). En lo que respecta a la característica de Monitoreable que se refiere a la comprobación externa, no se identificó la información necesaria para su reproducción externa, por lo que no cumple con ella. Finalmente, en cuanto a lo Adecuado del indicador, como se señaló en lo que se refiere a su Relevancia, el indicador refleja lo indicado en el objetivo.

- El *Componente C1634 – 0322 Iniciativas en materia de derechos de la comunidad LGBT+ para su plena inclusión a la sociedad en un marco de respeto e igualdad de oportunidades generadas* tiene como indicador **"0101 Porcentaje de iniciativas para el respeto de los derechos e igualdad de oportunidades de la comunidad LGBT+ generadas"**, se identificó que de acuerdo a su definición el indicador es Claro con lo que pretende medir, por su parte, considerando el método de cálculo se identificó que mide las iniciativas generadas con respecto a las programadas, lo cual aportaría de manera significativa al objetivo, por lo tanto, se cumple con el inciso b). En cuanto a la Economía, se considera como tal, debido que la información para la construcción del indicador proviene de medios de verificación internos (*Controles internos y estadísticos de la Secretaría de Inclusión*). En lo que respecta a la característica de Monitoreable que se refiere a la comprobación externa, no fue posible identificar la información que considera dichos documentos, por lo que no se cumple. Finalmente, en cuanto a lo Adecuado del indicador, como se señala en lo que se refiere la Relevancia, el indicador refleja lo indicado en el objetivo.
- Por otro lado, al *Componente C1633 – 0323 Estrategias para la inclusión de la población indígena, los pueblos originarios y las comunidades afroamericanas enfocadas a las manifestaciones de su cultura y el ejercicio de sus derechos implementadas* se le asocia el indicador **"0102 Porcentaje de estrategias de inclusión para la población indígena, pueblos originarios y afroamericanas implementadas"**, en cuanto a su Claridad, se cumple con esta característica ya que se establece claramente lo que se pretende medir. En cuanto a la Relevancia, se logra identificar, puesto que, considera elementos que contribuyen al logro del objetivo. Por su parte en lo relativo a la Economía, se identificó que cumple, ya que la información proviene de medios de verificación internos (*Controles internos y estadísticos de la Secretaría de Inclusión*). En lo que respecta a la característica de Monitoreable que se refiere a la comprobación externa, no fue posible identificar el documento donde se encuentra número de estrategias de inclusión que se implementaron durante el ejercicio fiscal. Finalmente, referente a lo Adecuado del indicador, como se señala en lo que se refiere a su Relevancia, el indicador refleja lo indicado en el objetivo.

- El indicador asociado al *Componente C1631 – 0014 Actividades de Apoyo Administrativo* se define como **"0104 Porcentaje de actividades de planeación y apoyo administrativo realizadas"**, en lo relativo a su Claridad, cumple con esta característica, ya que se define lo que el indicador pretende medir. Por otro lado, se logra identificar la Relevancia ya que considera elementos específicos del indicador en el objetivo de la Actividad. En lo relativo a la Economía se considera como tal, debido a que la información para la construcción del indicador proviene de medios internos (*Controles internos y estadísticos de la Secretaría de Inclusión y de la Secretaría de la Controlaría y de Finanzas*), sin embargo, no se tuvo evidencia de la información para corroborar que cuenta con la información necesaria para reproducir el indicador, por lo que tanto no son Monitoreables. Finalmente, en cuanto a lo Adecuado del indicador, como se señaló en lo que se refiere a su Relevancia, el indicador refleja lo indicado en el objetivo.
- El *Componente C1632 – 0324 Instrumentos en materia de inclusión para atender a la población en situación de vulnerabilidad elaborados* tiene como indicador **"0105 Porcentaje de instrumentos de inclusión para atender a la población en situación de vulnerabilidad elaborados"**, en lo relativo a su claridad se cumple con esta característica, ya que, se plantea adecuadamente la idea de lo que se espera medir, por otro lado, se logra identificar la Relevancia del indicador puesto que, considera elementos específicos del objetivo. Por su parte en lo relativo a la Economía, se considera como tal, debido a que la información para la construcción del indicador proviene de medios de verificación internos (*Controles internos y estadísticos de la Secretaría de Inclusión*). En lo que respecta a la característica de Monitoreable que se refiere a la comprobación externa, no se tuvo evidencia de la información, por lo que no se cumple. Finalmente, en cuanto a lo Adecuado del indicador, como se señala en lo que se refiere a su Relevancia, el indicador refleja lo indicado en el objetivo.
- En cuanto al *Componente C873 – 0057 Contar con infraestructura adaptada en vías públicas, equipamiento inclusivo en centros educativos, artísticos, culturales y de rehabilitación para personas con discapacidad en la ciudad de Campeche* se le relaciona el indicador **"1309 Índice de atención en infraestructura en educación a las personas con discapacidad"**, se identificó que es Claro con lo que pretende medir, posteriormente de acuerdo al método de cálculo, este considera elementos específicos del objetivo, como es el de medir los recursos ejercidos para la infraestructura en beneficio de personas con discapacidad, por lo que, cumple con ser Relevante. En lo relativo a la Economía, se considera como tal, puesto que la información para la construcción del indicador proviene de medios de verificación internos (*Control presupuestal y controles internos coordinación administrativa*). En lo que respecta a la característica de Monitoreable que se refiere a la comprobación externa, no se tuvo evidencia de la información antes mencionada, por lo que, no se cumple con esta característica.

Finalmente, en cuanto a lo Adecuado del indicador, como se señala en lo que se refiere a su Relevancia, el indicador refleja lo indicado en el objetivo.

- En lo correspondiente con el *Componente C1798 – 052 Participación y la seguridad de las personas con discapacidad promovida*, se identificó como indicador **"1304 Porcentaje de participación de las personas con discapacidad"**, en lo relativo a su Claridad no se cumple con esta característica, puesto que no especifica las acciones en las que participará las personas con discapacidad, por su parte, aunque el método de cálculo menciona la participación de las personas con discapacidad, con respecto a las inscritas, no es posible identificar en qué temas o acciones se encuentran inscritas para identificar su contribución. Por otro lado, en lo relativo a la Economía, se considera como tal, debido a que la información para la construcción del indicador proviene de medios de verificación interna (*Listas de Inscripción de Beneficiarios*). Sin embargo, no se tuvo evidencia de la lista de beneficiarios para verificar la información del método de cálculo, por lo que, no se cumple. Finalmente, en cuanto a lo Adecuado del indicador, como se señaló en lo que se refiere a su Relevancia, el indicador no refleja lo indicado en el objetivo.

Actividades

- A la *Actividad C436.A440 – 0565 Organización y concertación de grupos de trabajo* le corresponde el indicador **"1495 Porcentaje de grupos de trabajo organizados"**, en lo relativo a su claridad, se identificó que el indicador es Claro con lo que pretende medir, que son los grupos de trabajo organizados, así mismo, es Relevante, puesto que, el método de cálculo considera elementos del objetivo, por lo que, se cumple con el inciso. Por su parte en lo relativo a la Economía, se considera como tal, debido a que la información para la construcción del indicador proviene de medios internos (*Reporte Trimestral de Acciones Realizadas y Fichas de Inscripción de grupos de trabajo, resguardados en la Dirección de Capacitación del Instituto de Desarrollo y Formación Social (INDEFOS). Reportes trimestrales de avances físicos financieros y de indicadores disponible en: <https://indefos.gob.mx/portal/docto-complementos/>*). En lo que respecta a la característica de Monitoreable que se refiere a la comprobación externa, no se tuvo evidencia de los reportes antes mencionados para construir el indicador, por lo que, no cumple con el inciso. Finalmente, en cuanto a lo Adecuado del indicador, como se señala en lo que se refiere a su Relevancia, el indicador refleja lo indicado en el objetivo.
- La *Actividad C438.A442 – 1020 Cursos y talleres impartidos* tiene como indicador **"1496 Porcentaje de cursos y talleres impartidos"**, en lo relativo a su claridad, es Claro con lo que pretende medir, que son los cursos y talleres impartidos. En cuanto a la Relevancia del indicador, de acuerdo al método de cálculo, identifica elementos específicos que contribuyen al objetivo como son los cursos y

talleres impartidos con respecto a los solicitados en el periodo. Por su parte, en lo relativo a la Economía, se considera como tal, debido a que la información para la construcción del indicador proviene de medios de verificación internos como son (*Listas de asistencia, Reporte trimestral de Acciones realizadas. Oficios recibidos de solicitud de cursos resguardados en la Dirección de Capacitación del Instituto de Desarrollo y Formación Social (INDEFOS). Reportes trimestrales de avances físicos financieros y de indicadores disponible en: <https://indefos.gob.mx/portal/docto-complementos/>*). En lo que respecta a la característica de Monitoreable que se refiere a la comprobación externa, no fue posible identificar en dichos reportes la suficiente información para realizar la comprobación externa. Finalmente, en cuanto a lo Adecuado del indicador, como se señaló en lo que se refiere a su Relevancia, el indicador refleja lo indicado en el objetivo.

- Por su parte, a la *Actividad C436.A441 – 0566 Actividades de Instrucción para el desarrollo de iniciativas de proyectos sociales* se le relaciona el indicador **"0063 Porcentaje de actividades de instrucción para el desarrollo de iniciativas de proyectos sociales"**, en lo relativo a su Claridad, es claro con lo que pretende medir. En lo referente a la Relevancia se identificó que considera elementos específicos que contribuyen al objetivo, por lo que, se cumpliría con este inciso. Por su parte, en lo relativo a la Economía, se considera como tal, debido a que la información para la construcción del indicador proviene de medios de verificación internos (*Listas de Asistencia de cada grupo de trabajo y Reporte Trimestral de Acciones Realizadas resguardados en la Dirección de Capacitación del Instituto de Desarrollo y Formación Social (INDEFOS). Programa Operativo Anual (POA) Reportes trimestrales de avances físicos financieros y de indicadores disponible en: <https://indefos.gob.mx/portal/docto-complementos/>*). En lo que respecta a la característica de Monitoreable que se refiere a la comprobación externa, no fue posible identificar la información para reproducir el indicador. Finalmente, en cuanto a lo Adecuado del indicador, como se señaló en lo que se refiere a su Relevancia, el indicador refleja lo indicado en el objetivo.
- En cuanto a la *Actividad C405.A406 – 0159 Proyectos de adecuación de viviendas para personas con discapacidad* se identificó el siguiente indicador **"1425 Porcentaje de viviendas adecuadas para personas con discapacidad"**, en lo relativo con su claridad, se cumple con esta característica ya que el indicador describe de manera específica lo que pretende medir. Por otro lado, se logra identificar la Relevancia, puesto que, con el método de cálculo se logró identificar elementos específicos que contribuyen al objetivo, como son el número de viviendas adecuadas para personas con discapacidad con respecto al número de solicitudes. Por su parte, en lo relativo a la Economía, se considera como tal, debido a que la información para la construcción del indicador proviene de medios de verificación internos (*Reportes de Proyectos proporcionados por la Dirección de Obra de la Comisión Estatal de Desarrollo de Suelo y Vivienda (CODESVI)*). En lo que respecta a la característica de Monitoreable que se refiere a la comprobación externa, no se tuvo evidencia de los reportes antes

mencionados para corroborar la información, por lo que, no cumple. Finalmente, en cuanto a lo Adecuado del indicador, como se señala en lo que se refiere a su Relevancia, el indicador refleja lo indicado en el objetivo.

- Con relación a la *Actividad C451.A454 – 0833 Fomento al deporte paralímpico y/o adaptado*, le corresponde el indicador **"1332 Promedio de participación en eventos de deporte adaptado y/o paralímpico"**, en lo relativo a su claridad, se identificó que el indicador es claro con lo que pretende medir, por lo que, también se logró identificar su relevancia en el objetivo, considerando que mide los deportistas participantes en eventos con respecto al total de eventos realizados. En lo relativo a la Economía, se considera como tal, puesto que los medios de verificación utilizados son medios públicos (Lista de Participación en Eventos de Deporte Adaptado, reporte de evento de deporte adaptado), sin embargo, no se tuvo evidencia de dicha información, por lo anterior no cumple con ser Monitoreable. Finalmente, en cuanto a lo Adecuado del indicador, como se señala en lo que se refiere a su Relevancia, el indicador refleja lo indicado en el objetivo.
- Para la *Actividad C384.A390 – 0150 Gestión de entrega de apoyos económicos y en especie* le corresponde el indicador **"1298 Porcentaje de apoyos otorgados"**, el indicador es claro con lo que busca medir, sin embargo, no necesariamente es Relevante, puesto que no es específico en el método de cálculo, mencionando en general los apoyos cuando el objetivo hace referencia a los apoyos económicos y en especie, por lo que, no cumple con el inciso b). Por su parte, en lo relativo a la Economía, se considera como tal, debido a que la información para la construcción del indicador proviene de medios de verificación internos (*Sistema de Captura de Información SISCAPI*). En lo que respecta a la característica de Monitoreable, no se tuvo evidencia de la información capturada en el SISCAPI para poder realizar la comprobación externa, por lo que, no se cumple con la característica de Monitoreable. Finalmente, en cuanto a lo Adecuado del indicador, como se señala en lo que se refiere a su Relevancia, el indicador no refleja lo indicado en el objetivo.
- El indicador de la *Actividad C451.A455 – 0834 Apoyo al deporte asociado* se define como: **"1298 Porcentaje de apoyos otorgados"**, en lo relativo a su claridad, el indicador es Claro con lo que pretende medir que son los apoyos otorgados, sin embargo, no se logra identificar su Relevancia, puesto que, de acuerdo al método de cálculo que es *el número de apoyos otorgados con respecto al número de solicitudes de apoyos*, por lo que, no cuenta con elementos específicos que pudieran aportar al objetivo al mencionar los apoyos en general, sin ser específico que es destinado al deporte. Por su parte en lo relativo a la Economía, se considera como tal, debido a que la información para la construcción del indicador proviene de medios de verificación internos (*Reporte de Apoyos Otorgados emitido por la Unidad de Deporte Federado*). En lo que respecta a la característica de Monitoreable

que se refiere a la comprobación externa, no se tuvo evidencia de los reportes anteriormente mencionados, por lo que no cumple con la característica. Finalmente, en cuanto a lo Adecuado del indicador, como se señaló en lo que se refiere a su Relevancia, el indicador no refleja lo indicado en el objetivo.

- Para la *Actividad C451.A456 – 0835 Atención a Villas Deportivas* le corresponde el indicador **"1333 Porcentaje de villas deportivas atendidas"**, en lo relativo a su claridad, se cumple con esta característica puesto que el indicador describe de manera clara lo que pretende medir que son las villas deportivas atendidas, por otro lado, se logra identificar la Relevancia del indicador con respecto al objetivo, ya que el resumen narrativo hace referencia de a la atención a villas deportivas y el indicador lo mide. Por su parte en lo relativo a la Economía, se considera como tal, puesto que la información para la construcción del indicador proviene de medios de verificación internos (*Reporte por áreas emitido por la Dirección de Administración y Finanzas*). En lo que respecta a la característica de Monitoreable que se refiere a la comprobación externa, no se tuvo evidencia de los documentos antes mencionados, por lo que, no se cumple con la característica de Monitoreable. Finalmente, en cuanto a lo Adecuado del indicador, como se señala en lo que se refiere a su Relevancia, el indicador refleja lo indicado en el objetivo.
- Por otro lado, a la *Actividad C451.A457 – 0836 Atención a los Centros de Desarrollo del Deporte* se le asocia el indicador **"1334 Tasa de variación de deportistas atendidos en el año actual en relación al año anterior"**, en cuanto a la Claridad, se cumple con esta característica debido a que el indicador describe de manera clara lo que pretende medir, que son los deportistas atendidos a través del tiempo, por otro lado, se logra identificar la Relevancia del indicador con respecto al objetivo, ya que considera elementos específicos que aportan al objetivo. Por su parte, en lo relativo a la Economía, se considera como tal, debido a que la información para la construcción del indicador proviene de medios de verificación internos (*Informes mensuales y reporte por áreas*). En lo que respecta a la característica de Monitoreable no se identificaron, los documentos antes mencionados para reproducir el indicador, por lo que, no cumple con la característica de Monitoreable. Finalmente, en cuanto a lo Adecuado del indicador, como se señaló en lo que se refiere a su Relevancia, el indicador refleja lo indicado en el objetivo.
- Por su parte, a la *Actividad C451.A480 – 0838 Apoyo al desarrollo del béisbol profesional* le corresponde el siguiente indicador **"1337 Porcentaje de asistencia los Juegos de Deporte Profesional y Semiprofesional realizados de local en el Estado"**, en lo relativo a su claridad, la redacción del indicador es ambigua, por lo que no cumple con su claridad, en el mismo sentido, tampoco se logra identificar la Relevancia del indicador, puesto que, no hace referencia al objetivo del Resumen

Narrativo. Por su parte, en lo relativo a la Economía, se considera como tal, debido a que la información para la construcción del indicador proviene de medios de verificación internos (*Informes mensuales y reporte por áreas, reporte de asistencia*). En lo que respecta a la característica de Monitoreable que se refiere a la comprobación externa, no se identificaron dichos informes para corroborar la información, por lo que no se pudo comprobar la característica de Monitoreable. Finalmente, en cuanto a lo Adecuado del indicador, como se señaló en lo que se refiere a su Relevancia, el indicador no refleja lo indicado en el objetivo.

- En cuanto a la *Actividad C451.A478 – 0837 Organización, desarrollo y participación en los eventos del Sistema Nacional de Competencias* le corresponde el indicador **"1335 Tasa de variación de deportistas, en todas las etapas, de los eventos del Sistema Nacional de Competencias participados"**, en lo relativo a su claridad, no se cumple con esta característica, puesto que no especifica lo que pretende medir, por otro lado, referente a la Relevancia, considerando que en el método de cálculo no se identificaron elementos que pudieran contribuir al objetivo, no cumple con esta característica. Por su parte en lo relativo a la Economía, se considera como tal, debido a que la información para la construcción del indicador proviene de medios de verificación internos (*Estadísticas de participación en etapas de eventos del Sistema Nacional de Competencias, registro de participantes, etc.*). En lo que respecta a la característica de Monitoreable no se identificaron las estadísticas antes mencionadas antes mencionados, por lo que no cumple con la característica. Finalmente, en cuanto a lo Adecuado del indicador, como se señaló en lo que se refiere a su Relevancia, el indicador no refleja lo indicado en el objetivo.
- El indicador de la *Actividad C542.A543 – 0841 Realización de acciones en materia de igualdad de género* es **"1336 Porcentaje d acciones en material de igualdad de género realizadas"**, en lo relativo a su claridad, se cumple con esta característica, puesto que, es Claro lo que pretende medir, por otro lado, se logra identificar elementos en la definición del indicador con respecto al objetivo, por lo que, se cumple con ser Relevante. Por su parte en lo relativo a la Economía, se considera como tal, debido a que la información para la construcción del indicador proviene de medios de verificación internos (*Informe de actividades en materia de igualdad de género*). En lo que respecta a la característica de Monitoreable que se refiere a la comprobación externa, no se identificó la información necesaria para la reproducción del indicador, por lo que no se cumple con la característica. Finalmente, en cuanto a lo Adecuado del indicador, como se señala en lo que se refiere a su Relevancia, el indicador refleja lo indicado en el objetivo.
- Con relación a la *Actividad C542.A548 – 0840 Proporcionar servicios deportivos a la población* se identificó el siguiente indicador: **"1341 Porcentaje de solicitudes de apoyo atendidas"**, en cuanto a

la Claridad, se cumple con esta característica puesto que el indicador describe de manera clara lo que pretende medir, sin embargo, considerando el método de cálculo no fue posible identificar la manera en la que contribuye al objetivo, por lo que, no se logra identificar su Relevancia. Por su parte en lo relativo a la Economía, se considera como tal, debido a que la información para la construcción del indicador proviene de medios de verificación internos (*Reporte de solicitudes recibidas en la Dirección General*). En lo que respecta a la característica de Monitoreable que se refiere a la comprobación externa, el equipo evaluador no tuvo evidencia del reporte anteriormente expuesto. Finalmente, en cuanto a lo Adecuado del indicador, como se señaló en lo que se refiere a su Relevancia, el indicador no refleja lo indicado en el objetivo.

- La Actividad C542.A549 – 0840 *Proporcionar servicios deportivos a la población* tiene como indicador **"1342 Tasa de variación de beneficiarios de las acciones en materia deportiva realizadas en la instalaciones deportivas a cargo del Instituto"**, el cual es claro con lo que pretende medir, referente a su Relevancia, se considera como tal, puesto que, de acuerdo al método de cálculo el indicador considera elementos específicos que contribuyen al objetivo que son los beneficiarios actuales, con respecto a los del año anterior. Por su parte en lo relativo a la Economía, se considera como tal, debido a que la información para la construcción de los indicadores proviene de medios de verificación internos (*Informes mensuales y reporte de usuarios de instalaciones deportivas*). En lo que respecta a la característica de Monitoreable que se refiere a la comprobación externa, no se identificaron los informes y reportes antes mencionados para la reproducción externa, por lo que no se cumple. Finalmente, en cuanto a lo Adecuado, como se señaló en lo que se refiere a su Relevancia, el indicador refleja lo indicado en el objetivo.
- A la Actividad C542.A550 – 0840 *Proporcionar servicios deportivos a la población* le corresponde el indicador **"1343 Promedio de participación en los cursos de capacitación de entrenadores deportivo realizados en el Estado"**, en lo relativo a su claridad, se cumple con esta característica donde el indicador describe de manera clara lo que pretende medir. En cuanto a la Relevancia se logró identificar elementos específicos del indicador que contribuyen en el objetivo al hacer referencia a los participantes en los cursos de capacitación deportiva, con respecto a los cursos de capacitación deportiva realizados en el Estado. Por su parte en lo relativo a la Economía, se considera como tal, debido a que la información para la construcción del indicador proviene de medios de verificación internos (*Informes mensuales y reporte de usuarios de instalaciones deportivas*). En lo que respecta a la característica de Monitoreable no se tuvo evidencia de la información para la construcción del indicador, por lo que no se cumple con la característica. Finalmente, en cuanto a lo Adecuado del indicador, como se señaló en lo que se refiere a su Relevancia, el indicador refleja lo indicado en el objetivo.

- El indicador asociado a la *Actividad C542.A551 – 0842 Proporcionar actividades deportivas a los habitantes del Estado* es el siguiente: **"1345 Porcentaje de Juegos Deportivos Escolares apoyados"**, en lo relativo a su claridad, el indicador es Claro con lo que pretende medir, en cuanto a la Relevancia, el indicador considera elementos que contribuyen al objetivo que en este caso son los juegos deportivos escolares apoyos, con respecto a los realizados, por lo que, se cumple. Por su parte en lo relativo a la Economía, se considera como tal, debido a que la información para la construcción del indicador proviene de medios de verificación internos (*Informe de participación emitido por la Unidad de Deporte Estudiantil*). En lo que respecta a la característica de Monitoreable que se refiere a la comprobación externa, cabe mencionar que no se tuvo evidencia de los documentos antes mencionados donde se pudiera identificar la información requerida para la construcción del indicador, por lo que no se cumple con la característica. Finalmente, en cuanto a lo Adecuado del indicador, como se señala en lo que se refiere a su Relevancia, el indicador refleja lo indicado en el objetivo.
- La *Actividad C542.A555 – 0842 Proporcionar actividades deportivas a los habitantes del Estado* tiene como indicador **"1346 Tasa de variación de personas atendidas con las estrategias de activación física y recreación en el Estado"**, se identificó que el indicador es claro con lo que pretende medir, respecto a su Relevancia, el método de cálculo considera elementos específicos que contribuyen al objetivo como son las personas que se activan físicamente con las estrategias de activación física. Por su parte en lo relativo a la Economía, se considera como tal, puesto que los medios de verificación son internos (*Informes mensuales y reporte de la Coordinación Estatal de Activación Física*), por lo tanto, cumple con el inciso c). En lo que respecta a la característica de Monitoreable que se refiere a que puede ser sujeto de comprobación externa, no se tuvo evidencia de los documentos y reportes antes mencionados, por lo que, no cumple. Finalmente, en cuanto a lo Adecuado del indicador, como se señaló en lo que se refiere a su Relevancia, fue posible identificar la importancia que el indicador refleja en el objetivo, por lo que, se cumple.
- Por otra parte, se identificó para la *Actividad C542.A558 – 0842 Proporcionar actividades deportivas a los habitantes del Estado* el siguiente indicador: **"1347 Tasa de variación de deportistas participantes en las ligas deportivas escolares y municipales"**, se identificó que el indicador es Claro en lo que busca medir, en lo concerniente a la Relevancia, el método de cálculo considera elementos específicos que contribuyen al objetivo, por lo que se cumple. En lo relativo a la Economía, se considera como tal, debido a que la información para la construcción del indicador proviene de medios internos que es: (*Informes mensuales y reporte por áreas*). En cuanto a la característica de Monitoreable que se refiere a la comprobación externa, no se tuvo evidencia

de los informes anteriormente expuestos, por lo que, no se cumple con esta característica. Finalmente, en lo relacionado con ser Adecuado, como se señaló en la Relevancia, el indicador refleja lo indicado en el objetivo.

- La *Actividad C989.A993 – 0546 Reuniones informativas con la población potencial* tiene como indicador **"1028 Porcentaje de reuniones informativas realizadas"**, se identificó que es ambigua su redacción, puesto que no especifica la finalidad de las reuniones informativas, por lo tanto, no cumple con ser Claro, por su parte, el método de cálculo no especifica hacia qué población va dirigidas las reuniones informativas, por lo tanto, no cumple con ser Relevante. Referente a la Economía, se considera como tal, debido a que la información para la construcción del indicador proviene de medios de verificación internos como es el (*Programa Anual de Trabajo*). En lo que respecta a la característica de Monitoreable que se refiere a que puede ser sujeto de comprobación externa, no se tuvo evidencia del PAT donde se encuentra la información para reproducir el indicador, por lo que, no se cumple con este criterio. Finalmente, en cuanto a lo Adecuado del indicador, como se señaló en lo que se refiere a su Relevancia, el indicador no refleja lo indicado en el objetivo, por lo que, no se cumple con ser Adecuado.
- El indicado de la *Actividad C992.A1004 – 1031 Cursos de capacitación a las Instituciones de Asistencia Privada* es **"1031 Porcentaje de cursos de capacitación a las Instituciones de Asistencia Privada realizados"**, se identificó que, el indicador es Claro con lo que pretende medir. En cuanto a la Relevancia, considerando el método de cálculo se identificó que mide aspectos relevantes del objetivo como son las capacitaciones a las instituciones de asistencia privada realizadas, con respecto a las programadas, por lo que se cumple con el inciso b). Por su parte, en lo relativo a la Economía, se considera como tal, debido a que la información para la construcción del indicador proviene de medios de verificación internos (*Programa Anual de Trabajo*). En lo que respecta a la característica de Monitoreable que se refiere a la comprobación externa, no se tuvo evidencia del PAT al que hace referencia para corroborar la información, por lo que, no se cumple con esta característica. Finalmente, en cuanto a lo Adecuado del indicador, como se señaló en lo que se refiere a su Relevancia, el indicador refleja lo indicado en el objetivo.
- La *Actividad C438.A444, Actividad C989.A999 y Actividad C873.A1786 – 002 Actividades en beneficio de las personas con discapacidad* tiene como indicador **"0986 Porcentaje de acciones en beneficio de las personas con discapacidad"**, el indicador es Claro en lo que pretende medir. En cuanto a la Relevancia, se cumple con el criterio, puesto que, mide elementos específicos del objetivo como son el número de acciones de personas con discapacidad realizadas, con respecto a las programadas. En cuanto a la Economía, se considera como tal, debido a que la información

para la construcción del indicador proviene de medios de verificación internos (*Reporte trimestral de Acciones realizadas y Cronograma de actividades anual resguardados en la Dirección de Capacitación del Instituto de Desarrollo y Formación Social (INDEFOS). Programa Operativo Anual (POA) y Reportes trimestrales de avances físicos financieros y de indicadores disponible en: <https://indefos.gob.mx/portal/docto-complementos/>*). En lo que respecta a la característica de Monitoreable que se refiere a que puede ser sujeto de comprobación externa, no se tuvo evidencia de la información, por lo que, no se cumple con el inciso d). Finalmente, en cuanto a lo Adecuado del indicador, como se señaló en lo que se refiere a su Relevancia, el indicador refleja lo indicado en el objetivo, por lo que, se cumple con ser Adecuado.

- A la Actividad C992.A1001 – 1030 *Visitas de supervisión a las Instituciones de Asistencia Privada* le corresponde el indicador **"1030 Porcentaje de supervisiones a las Instituciones de Asistencia Privada"**, es claro, puesto que especifica lo que busca medir, en lo concerniente a la Relevancia, de acuerdo al método de cálculo empleado se identificó que considera elementos para el cumplimiento del objetivo. En cuanto a la Economía, se cumple como tal, debido a que la información para la construcción del indicador proviene de medios de verificación internos (*Programa anual de trabajo*). En lo que respecta a la característica de Monitoreable que se refiere a que puede ser sujeto de comprobación externa, no se tuvo evidencia del PAT utilizado para proporcionar información al método de cálculo. Finalmente, en cuanto a lo Adecuado del indicador, como se señaló en lo que se refiere a su Relevancia, el indicador refleja lo indicado en el objetivo, por lo que se cumple con ser Adecuado.
- Por su parte, la Actividad C989.A996 – 0547 *Elaboración de la declaratoria de Aprobación de Estatutos* cuenta con el siguiente indicador: **"1029 Porcentaje de declaratoria de aprobación de estatutos"**, el indicador es claro con lo que pretende medir que es identificar la aprobación de estatutos, con respecto a la Relevancia, se puede identificar elementos específicos que pueden contribuir en el objetivo, de esta manera se cumple con el inciso b). En cuanto a la Economía, se considera como tal, debido que la información para la construcción del indicador proviene de medios de verificación internos (*Expediente de Declaratoria de Estatutos/Expediente de solicitud de creación de una Institución de Asistencia Privada*), no se tuvo acceso a dicha información, por lo que, no fue posible realizar la comprobación externa y, por lo tanto, no cumple con ser Monitoreable. Finalmente, en cuanto a lo Adecuado, el indicador hace referencia a elementos del objetivo.
- Por otro lado, a la Actividad C438.A443 y Actividad C992.A1005 – 0003 *Acciones para la igualdad entre mujeres y hombres* le corresponde el indicador **"0200 Porcentaje de acciones para la igualdad entre mujeres y hombres"**, en lo relativo a su Claridad, se identificó que es claro en lo

que busca medir que son las acciones para la igualdad entre hombres y mujeres. En cuanto a la Relevancia del indicador, el objetivo mide elementos específicos que contribuyen al objetivo, por lo que se cumple con ser Relevante. Por su parte en lo relativo a la Economía se considera como tal, debido a que la información proviene de medios de verificación internos (*Reporte trimestral de Acciones realizadas y Cronograma de actividades anual resguardados en la Dirección de Capacitación del Instituto de Desarrollo y Formación Social (INDEFOS). Programa Operativo Anual (POA) y Reportes trimestrales de avances físicos financieros y de indicadores disponible en: <https://indefos.gob.mx/portal/docto-complementos/>*). En lo que respecta a la característica de Monitoreable que se refiere a que puede ser sujeto de comprobación externa, no se tuvo evidencia de la información correspondiente para realizar la comprobación externa. Finalmente, en cuanto a lo Adecuado, el indicador permite medir el cumplimiento del objetivo asociado.

Por otro lado, la *Actividad C542.A562 – 1032 Apoyo a Bachilleratos Tecnológicos de Educación y Promoción Deportiva (BTED) especializado en Béisbol en el Estado* tiene como indicador **"1328 Porcentaje de alumnos de Bachilleratos Tecnológicos de Educación y Promoción Deportiva (BTED) atendidos en el Estado"**, en lo relativo a su claridad, el indicador es Claro en lo que pretende medir, en cuanto a la Relevancia del indicador, se considera como tal, ya que de acuerdo a su método de cálculo, se puede conocer elementos específicos que contribuyen al objetivo. En lo relativo a la Economía, se considera como tal, debido a que la información para la construcción del indicador proviene de medios de verificación internos (Matrícula de alumnos de Bachilleratos Tecnológicos de Educación y Promoción Deportiva (BTED) atendidos en villa deportiva del INDECAM), sin embargo, en lo que respecta a la característica de Monitoreable que se refiere a la comprobación externa, no se tuvo evidencia de la información, por lo que no se cumple con el inciso d). Finalmente, en cuanto a lo Adecuado, el indicador refleja lo indicado en el objetivo.

- En cuanto la *Actividad C387.A399 – 0545 Supervisión y asesoramiento en Centros Asistenciales, Comunitarios, Educativos y de localidades rurales* tiene como indicador **"0539 Supervisiones y asesoramientos realizados"**, se identificó que el indicador es ambiguo por lo que, no es Claro en lo que mide. Referente a la Relevancia, no se encuentra establecido un método de cálculo para valorar su desempeño, por lo anterior, no fue posible identificar de qué manera contribuye al objetivo. Por su parte en lo relativo a la Economía, cumple con esta característica, puesto que proviene de medios de verificación internos que son el (*Sistema de Captura de Información SISCAP, Listas de Asistencia, Minutas de Supervisión, Fotografías e Informes*), sin embargo, no se tuvo acceso a la información por lo que, no fue posible realizar la comprobación externa, por lo anterior no se cumple con ser Monitoreable. Finalmente, en cuanto a lo Adecuado del indicador, como se señaló en lo que se refiere a su Relevancia, el indicador no refleja lo indicado en el objetivo.

- La *Actividad C388.A400 – 0548 Otorgar capacitación laboral y Acciones formativas* cuenta con el siguiente indicador: **"0540 Porcentaje de egresados que concluyen su capacitación"**, se identificó que es no es Claro con lo que pretende medir, puesto que, no especifica si los egresados son por capacitación laboral o por acciones formativas, en cuanto a la Relevancia del indicador, no se cumple con esta característica, ya que, el método de cálculo no especifica la manera en la que contribuye al objetivo. Por su parte en lo relativo a la Economía, se cumple con el criterio, considerando que el medio de verificación establecido es *Sistema de Captura de Información SISCAPI, Listas de Asistencia, Minutas de Supervisión, Fotografías e Informes*, sin embargo, no se tuvo evidencia de la información para realizar la comprobación externa, por lo tanto, no cumple con ser Monitoreable. Finalmente, en cuanto a lo Adecuado, el indicador no refleja lo indicado en el objetivo.
- Por su parte, la *Actividad C388.A402 – 0550 Otorgar apoyos asistenciales* cuenta con el siguiente indicador: **"0545 Porcentaje de apoyos brindados a personas vulnerables"**, de acuerdo a lo anterior, el indicador es Claro en lo que pretende medir y de acuerdo al método de cálculo, se identificó que considera elementos específicos que contribuyen al objetivo, por lo que, cumple con ser Relevante. Por su parte en lo relativo a la Economía, se considera como tal, debido a que la información para la construcción del indicador proviene de medios de verificación internos (*Sistema de Captura de Información SISCAPI*). En lo que respecta a la característica de Monitoreable que se refiere a la comprobación externa, no se tuvo evidencia de la información que se encuentra en el SISCAPI para reproducir el indicador, por lo que no cumple con la característica. Finalmente, en cuanto a lo Adecuado del indicador, como se señaló en lo que se refiere a su Relevancia, el indicador refleja lo indicado en el objetivo.
- Con relación a la *Actividad C388.A401 – 0549 Curso-Taller de atención y formación para adolescentes embarazadas y mujeres adultas de primer embarazo*, se identificó que cuenta con el indicador **"0585 Porcentaje de mujeres adolescentes embarazadas y mujeres adultas de primer embarazo asistentes al Curso-Taller"**, con respecto a lo anterior el indicador es ambiguo, por lo que no es Claro con lo que pretende medir. En cuanto a la Relevancia, se logra identificar puesto que de acuerdo al método de cálculo este considera elementos específicos que contribuyen al objetivo. Por su parte en lo relativo a la Economía, se considera como tal, debido a que la información para la construcción del indicador proviene de medios de verificación internos (*Sistema de Captura de Información SISCAPI, Listas de Asistencia, Minutas de Supervisión, Fotografías e Informes*). En lo que respecta a la característica de Monitoreable que se refiere a la comprobación externa, no se se logró identificar la información para construir el indicador, por lo

que, no cumple. Finalmente, en cuanto a lo Adecuado del indicador, como se señaló en lo que se refiere a su Relevancia, el indicador refleja lo indicado en el objetivo.

- El indicador asociado a la *Actividad C378.A379 – 0553 Brindar servicios de albergue para la atención integral al adulto mayor* se define como **"1281 Porcentaje de adultos mayores beneficiados con servicios de albergue"**, en cuanto a la claridad, el indicador es Claro con lo que pretende medir, respecto a la Relevancia el método de cálculo del indicador considera elementos específicos que contribuyen al objetivo como son los adultos mayores atendidos, por lo tanto, se cumple con el inciso b). Por su parte en lo relativo con la Economía, se considera como tal, puesto que el medio de verificación establecido es electrónico (*Padrón de beneficiarios del Hogar de Ancianos.*). En lo que respecta a lo Monitoreable, no se identificó la información para la construcción del indicador, por lo que, no se cumple con esta característica. Finalmente, en cuanto a lo Adecuado del indicador, como se señaló en lo que se refiere a su Relevancia, el indicador refleja lo indicado en el objetivo.
- La *Actividad C378.A380 – 0554 Brindar servicios de Estancia de Día al adulto mayor* tiene como indicador **"1282 Porcentaje de adultos mayores beneficiados con servicios de Estancia de Día"**, se identificó que la definición es clara con lo que pretende medir. De acuerdo al método de cálculo establecido, se puede identificar elementos específicos que contribuyen al objetivo, por lo que, cumple con ser Relevante. Referente a la Economía, se considera como tal, al establecer medios de verificación internos (*Padrón de beneficiarios del Hogar de Ancianos.*). Por su parte, en lo referente a si el indicador es Monitoreable, no se tuvo evidencia de la información antes mencionada, por lo que, no se cumple con este criterio. Finalmente, en cuanto a lo Adecuado del indicador, como se señaló en lo que se refiere a su Relevancia, el indicador refleja lo indicado en el objetivo.
- A la *Actividad C378.A381 – 0555 Atender los diversos servicios de atención al adulto mayor solicitados* le corresponde el indicador **"1283 Porcentaje de adultos mayores beneficiados con servicios de atención proporcionados"**, es Claro redacción al especificar lo que pretende medir. En cuanto a la Relevancia se cumple con esta característica, puesto que, el método de cálculo considera datos específicos para medir el objetivo. En lo referente a la Economía, se considera como tal, ya que proviene de medios de verificación internos (*Padrón de beneficiarios del Hogar de Ancianos*), sin embargo, no se tuvo evidencia de la información por lo que no cumple con ser Monitoreable. Finalmente, en lo Adecuado del indicador, como se señaló en lo que se refiere a su Relevancia, el indicador refleja lo indicado en el Resumen Narrativo.

- Por otro lado, se identificó para la *Actividad C378.A404 – 0552 Proporcionar asesorías jurídicas* el siguiente indicador: **"1285 Porcentaje de asesorías jurídicas brindadas"**, se identificó que es Claro en su redacción, al especificar lo que se pretende medir, con relación a la Relevancia, de acuerdo al método de cálculo establecido, se puede generar información para conocer las asesorías jurídicas otorgadas, con respecto a las solicitadas, por lo que, se cumple con el inciso b). En cuanto al criterio c) que se refiere a la Economía, se considera como tal, debido a que la información para la construcción del indicador es interna (*Sistema de Captura de Información SISCAPI*), en lo referente a la comprobación externa, no se tuvo evidencia de la información del SISPAI para reproducir el indicador, por lo que, no cumple con ser Monitoreable. Finalmente, en cuanto a lo Adecuado del indicador, como se señaló en lo que se refiere a su Relevancia, el indicador refleja lo indicado en el objetivo.
- Con relación a la *Actividad C384.A391 – 0151 Realizar campañas de cirugías extramuros permanentes para personas carentes de seguridad social*, se le asocia el indicador **"1310 Porcentaje de personas valoradas que pertenezcan al Programa de Salud para el Bienestar (INSABI) en las campañas de cirugías extramuros permanentes"**, en lo relativo a su claridad, no se cumple con esta característica puesto que su redacción es ambigua, en el mismo sentido, no se cumple con ser Relevante, puesto que, no fue posible identificar la manera en la que el indicador contribuye al objetivo. Por su parte, en lo relativo a la Economía, se considera como tal, debido a que la información para la construcción del indicador son medios de verificación internos (*Sistema de Captura de Información*). En lo que respecta a la característica de Monitoreable que se refiere a la comprobación externa, no se identificó la información necesaria para su reproducción externa, por lo que no cumple con ella. Finalmente, en cuanto a lo Adecuado del indicador, como se señaló en lo que se refiere a su Relevancia, el indicador no refleja lo indicado en el objetivo.
- En cuanto a la *Actividad C386.A1819 – 0148 Elaborar, gestionar y coordinar programas, proyectos y acciones para la inclusión de las personas con discapacidad*, se identificó el siguiente indicador: **"0365 Porcentaje de personas con discapacidad beneficiadas con los Programas, proyectos y acciones para la inclusión de las personas con discapacidad"**, se identificó que de acuerdo a su definición el indicador es no Claro con lo que pretende medir, puesto que su redacción es ambigua y abarca distintos objetivos, considerando el método de cálculo no fue posible identificar la manera en que contribuye al objetivo por lo que, no cumple con ser Relevante. En cuanto a la Economía, se considera como tal, debido que la información para la construcción del indicador proviene de medios de verificación internos (*Sistema de Captura de Información SISCAPI, Informes de Actividades y Padrón de Beneficiarios*). En lo que respecta a la característica de Monitoreable que se refiere a la comprobación externa, no fue posible identificar la información que considera

en el SISCAPI y en los informes, por lo que no se cumple. Finalmente, en cuanto a lo Adecuado del indicador, como se señala en lo que se refiere la Relevancia, el indicador no refleja lo indicado en el objetivo.

- La *Actividad C386.A398 - 0158 Actividades artísticas y culturales* tiene como indicador "**1312 Porcentaje de sesiones realizadas en las actividades del Centro Artístico y Cultural Leovigildo Gómez**", en cuanto a su Claridad, se cumple con esta característica, puesto que se redacta de manera clara lo que pretende medir. En cuanto a la Relevancia, se logra identificar, ya que, considera elementos que contribuyen al logro del objetivo. Por su parte en lo relativo a la Economía, se identificó que cumple, ya que la información proviene de medios de verificación internos (*Sistema de Captura de Información SISCAPI*). En lo que respecta a la característica de Monitoreable que se refiere a la comprobación externa, no fue posible identificar la información que se encuentra en el SISCAPI para reproducir el indicador. Finalmente, referente a lo Adecuado del indicador, como se señala en lo que se refiere a su Relevancia, el indicador refleja lo indicado en el objetivo.
- Por otro lado, la *Actividad C384.A392 - 0152 Servicios de preconsulta y servicios especializados de atención médica en comunicación humana, rehabilitación, reumatología, oftalmología, neurología y nutrición* tiene el siguiente indicador: "**1313 Consultas especializadas**", en lo relativo a su Claridad, no se cumple con esta característica, puesto que su redacción es ambigua y no se encuentra redactado como indicador de desempeño. Por otro lado, no fue posible identificar su Relevancia ya que no establece un método de cálculo para verificar la manera en la que contribuye al objetivo. En lo relativo a la Economía se considera como tal, debido a que la información para la construcción del indicador, proviene de medios internos (*Sistema de Captura de Información SISCAPI, Sistema de Servicio Prestado SISP*), sin embargo, al no contar con un método de cálculo, no es posible identificar las variables del indicador, por lo que, no son Monitoreables. Finalmente, referente a lo Adecuado del indicador, como se señaló en lo que se refiere a su Relevancia, el indicador no refleja lo indicado en el objetivo.
- El indicador de la *Actividad C385.A393 - 0153 Sesiones de terapia física, ocupacional, de lenguaje y estimulación múltiple temprana* se define de la siguiente manera: "**1314 Total de sesiones de terapia**", se identificó que es Claro con lo que mide, sin embargo, no se encuentra redactado como un indicador de desempeño, posteriormente, no establece un método de cálculo específico, por lo que no fue posible identificar su Relevancia. En lo relativo a la Economía, se considera como tal, puesto que la información para la construcción del indicador proviene de medios de verificación internos (*Sistema de Captura de Información SISCAPI, Hoja de Productividad del*

personal, Expediente Clínico). En lo que respecta a la característica de Monitoreable que se refiere a la comprobación externa, el indicador no cuenta con un método de cálculo establecido, por lo que, no es posible identificar las variables que considera. Finalmente, en cuanto a lo Adecuado del indicador, como se señala en lo que se refiere a su Relevancia, el indicador no refleja lo indicado en el objetivo.

- El indicador relacionado con la *Actividad C385.A394 – 0154 Sesiones de terapia acuática, natación rehabilitatoria y clases de natación* se define como **"1315 Total de sesiones de terapia acuática, natación rehabilitatoria y clases de natación"**, en lo relativo a su Claridad se cumple con esta característica, sin embargo, no se encuentra redactado como un indicador de desempeño, por su parte, no se logra identificar la Relevancia, puesto que, aunque considera elementos del objetivo, al no contar con un método de cálculo, no es posible identificar cómo la información contribuye al objetivo. Por su parte en lo relativo a la Economía, se considera como tal, debido a que la información para la construcción del indicador proviene de medios de verificación interna (*Sistemas de Captura de Información*). Sin embargo, no se tuvo evidencia de la información que considera el sistema para medir el indicador, por lo que, no se cumple. Finalmente, en cuanto a lo Adecuado del indicador, como se señaló en lo que se refiere a su Relevancia, el indicador no refleja lo indicado en el objetivo.
- La *Actividad C385.A395 – 0155 Visitas a jardines de niños en edad preescolar* tiene como indicador **"1316 Porcentaje de niñas y niños detectados en procesos discapacitantes"**, en lo relativo a su claridad, se identificó que el indicador es ambiguo en su redacción, por lo que, no es Claro con lo que pretende medir, así mismo, no es Relevante, puesto que, el método de cálculo no es claro con las variables que mide, por lo que no cumple. Por su parte en lo relativo a la Economía, se considera como tal, debido a que la información para la construcción del indicador proviene de medios internos (*Sistema de Captura de Información SISCAP, Sistema de Servicio Prestado SISP.*). En lo que respecta a la característica de Monitoreable que se refiere a la comprobación externa, no se tuvo evidencia de la información presentada en el SISCAP que aporta al método de cálculo antes, por lo que, no cumple con el inciso. Finalmente, en cuanto a lo Adecuado del indicador, como se señala en lo que se refiere a su Relevancia, el indicador no refleja lo indicado en el objetivo.
- A la *Actividad C386.A397 - 0157 Acciones realizadas para la concientización sobre los derechos de las personas con discapacidad (COEDIS)* le corresponde el indicador **"1491 Porcentaje de acciones de concientización realizadas"**, en lo relativo a su claridad, es Claro con lo que pretende medir. En cuanto a la Relevancia del indicador, de acuerdo al método de cálculo se identificó que considera

elementos específicos que miden al objetivo. Por su parte, en lo relativo a la Economía, se considera como tal, debido a que la información para la construcción del indicador proviene de medios de verificación internos como son (*Sistema de Captura de Información SISCAP*). En lo que respecta a la característica de Monitoreable que se refiere a la comprobación externa, no se tuvo evidencia de la información para reproducir el indicador. Finalmente, en cuanto a lo Adecuado del indicador, como se señaló en lo que se refiere a su Relevancia, el indicador refleja lo indicado en el objetivo.

- En cuanto a la *Actividad C388.A403 - 0551 Actividades para el buen funcionamiento de los programas del DIF realizadas*, se identificó el indicador **"1492 Total de actividades realizadas en los programas presupuestarios del DIF"**, en lo relativo a su Claridad, es claro con lo que pretende medir que son las actividades en los programas presupuestarios del DIF, sin embargo, no se encuentra redactado como indicador de desempeño. En lo referente a la Relevancia no se cumple, puesto que, no cuenta con un método de cálculo para poder verificar la manera en la que contribuye al objetivo. Por su parte, en lo relativo a la Economía, se considera como tal, debido a que la información para la construcción del indicador proviene de medios de verificación internos (*Programas Operativos Anuales 2022*). En lo que respecta a la característica de Monitoreable que se refiere a la comprobación externa, considerando el método de cálculo que no se encuentra establecidas variables, no fue posible identificar si cumple con ser Monitoreable. Finalmente, en cuanto a lo Adecuado del indicador, como se señaló en lo que se refiere a su Relevancia, el indicador no refleja lo indicado en el objetivo.
- La *Actividad C451.A479 – 0837 Organización, desarrollo y participación en los eventos del Sistema Nacional de Competencias* tiene como indicador **"0010 Porcentaje de solicitudes atendidas"** en lo relativo con su claridad, se cumple con esta característica ya que el indicador describe de manera específica que pretende medir, por otro lado, no se logra identificar la Relevancia, puesto que, no se identificó la manera en la que contribuye al objetivo. Por su parte, en lo relativo a la Economía, se considera como tal debido a que la información para la construcción del indicador, proviene de medios de verificación internos (*Reporte de actividades de CONADEMS emitido por la Unidad de Deporte Estudiantil del INDECAM, comprobante de transferencia, registros contables*). En lo que respecta a la característica de Monitoreable que se refiere a la comprobación externa, no se tuvo evidencia de los reportes y comprobantes antes mencionados, por lo que, no cumple con la presente característica. Finalmente, en cuanto a lo Adecuado del indicador, como se señala en lo que se refiere a su Relevancia, el indicador no refleja lo indicado en el objetivo.

- El indicador relacionado con la *Actividad C451.A544 – 0839 Apoyo al desarrollo del futbol soccer semiprofesional* se define de la siguiente manera: **"0146 Porcentaje de recursos entregados"**, en lo relativo a su claridad, se identificó que el indicador es claro con lo que pretende medir, que son los recursos entregados, sin embargo, no fue posible identificar su relevancia en el objetivo, puesto que, no especifica la manera en la que los elementos que mide contribuyen al objetivo. En lo relativo a la Economía, se considera como tal, puesto que los medios de verificación utilizados son medios internos (*Registros contables de Transferencias*), sin embargo, no se tuvo evidencia de la información para realizar la comprobación externa, y por lo tanto, no cumple con ser Monitoreable. Finalmente, en cuanto a lo Adecuado del indicador, como se señala en lo que se refiere a su Relevancia, el indicador no refleja lo indicado en el objetivo.
- La *Actividad C1024.A1026 - 0522 Notificación para la entrega de los recursos aprobados* cuenta con el siguiente indicador: **"0146 Porcentaje de recursos entregados"**, en lo relativo a su claridad, se identificó que es clara la definición puesto que, especifica lo que pretende medir, por otro lado, en lo relativo a su Relevancia, se tomó como referencia el método de cálculo, del cual se identificaron elementos específicos que miden al objetivo, por lo que, se cumple. Por su parte, en lo relativo a la Economía, se considera como tal, debido a que la información para la construcción del indicador proviene de medios de verificación internos (*Inversión ejercida por componente y oficio de aprobación Proporcionado por la Secretaría de Bienestar.*). En lo que respecta a la característica de Monitoreable que se refiere a la comprobación externa, no se tuvo evidencia de la información, por lo que, no se contó con información para la reproducción del indicador. Finalmente, en cuanto a lo Adecuado del indicador, como se señala en lo que se refiere a su Relevancia, el indicador refleja lo indicado en el objetivo.
- Por otro lado, la *Actividad C990.A1037 – 0399 Recursos entregados para apoyos a las actividades que fomenten el desarrollo de las mujeres indígenas* tiene como indicador **"0146 Porcentaje de recursos entregados"**, en lo relativo a su claridad, el indicador es Claro con lo que pretende medir, por otro lado, se logra identificar la vinculación del indicador con el objetivo, puesto que considera elementos específicos como son los recursos entregados con respecto a los entregados. Por su parte en lo relativo a la Economía, se considera como tal, debido a que la información para la construcción del indicador proviene de medios de verificación internos (*Reportes trimestrales del Presupuesto ejercido y Oficio de Aprobación. Proporcionado por la Secretaria de Bienestar*). En lo que respecta a la característica de Monitoreable que se refiere a la comprobación externa, no se tuvo evidencia de los documentos anteriormente mencionados, por lo que no cumple con la característica. Finalmente, en cuanto a lo Adecuado del indicador, como se señaló en lo que se refiere a su Relevancia, el indicador refleja lo indicado en el objetivo.

- El indicador de la *Actividad C961.A962 – 0145 Recorridos turísticos* se define de la siguiente manera **"1326 Porcentaje de recorridos turísticos a personas con discapacidad"**, en lo relativo a su claridad, se cumple con esta característica puesto que el indicador describe de manera clara lo que pretende medir, así mismo, cuenta con elementos específicos que contribuyen al objetivo como son los recorridos efectuados a personas con discapacidad con respecto a los planeados, por lo que, cumple con ser Relevante. Por su parte en lo relativo a la Economía, se considera como tal, puesto que la información para la construcción del indicador proviene de medios de verificación internos (*Programa de Recorridos turísticos a personas con discapacidad*). En lo que respecta a la característica de Monitoreable que se refiere a la comprobación externa, no se tuvo evidencia de los documentos antes mencionados, por lo que, no se cumple con la característica de Monitoreable. Finalmente, en cuanto a lo Adecuado del indicador, como se señala en lo que se refiere a su Relevancia, el indicador refleja lo indicado en el objetivo.
- Para la *Actividad C961.A964 – 0146 Pláticas de sensibilización*, se identificó el siguiente indicador **"1022 Porcentaje de pláticas realizadas"**, en cuanto a la Claridad, se cumple con esta característica debido a que el indicador describe de manera clara lo que pretende medir, sin embargo, no se logra identificar la Relevancia del indicador puesto que, a pesar de que menciona las pláticas realizadas con respecto a los programas, no especifica que son de sensibilización, tal y como lo menciona el objetivo. Por su parte, en lo relativo a la Economía, se considera como tal, debido a que la información para la construcción del indicador proviene de medios de verificación internos (*Programa de Sensibilización a prestadores de servicios y público en general*). En lo que respecta a la característica de Monitoreable no se identificaron los documentos antes mencionados para reproducir el indicador, por lo que no cumple con la característica. Finalmente, en cuanto a lo Adecuado del indicador, como se señaló en lo que se refiere a su Relevancia, el indicador no refleja lo indicado en el objetivo.
- La *Actividad 386.A783 – 0156 Actividades y acciones encomendadas a mejoras en el servicio para personas con capacidades diferentes* tiene el siguiente indicador **"1131 Porcentaje de actividades realizadas"**, en lo relativo a su claridad se cumple con esta característica ya que el indicador describe de manera clara lo que pretende medir, sin embargo, no se logra identificar la Relevancia del indicador, puesto que, no es específico con los elementos que se miden en el método de cálculo. Por su parte, en lo relativo a la Economía, se considera como tal, debido a que la información para la construcción del indicador proviene de medios de verificación internos (Reporte del avance de metas en el Programa Operativo Anual). En lo que respecta a la característica de Monitoreable que se refiere a la comprobación externa, no se identificaron

dichos reportes para corroborar la información. Finalmente, en cuanto a lo Adecuado del indicador, como se señaló en lo que se refiere a su Relevancia, el indicador no refleja lo indicado en el objetivo.

- Con relación a la *Actividad C1024.A1027 – 0524 Entrega de apoyos económicos para actividades productivas a personas con discapacidad*, el indicador que le corresponde es el siguiente **"0061 Porcentaje de apoyos económicos para actividades productivas a personas con discapacidad entregados"**, en lo relativo a su claridad, se cumple con esta característica, puesto que, especifica lo que pretende medir, por otro lado, referente a la Relevancia, considerando el método de cálculo se identificaron elementos que pudieran contribuir al objetivo. Por su parte en lo relativo a la Economía, se considera como tal, debido a que la información para la construcción del indicador proviene de medios de verificación internos (*Base de Datos del Padrón de beneficiarios de actividades productivas y Programa Operativo Anual (POA) Proporcionado por la Secretaría de Bienestar*). En lo que respecta a la característica de Monitoreable no se identificó la información antes mencionada, por lo que no cumple con la característica. Finalmente, en cuanto a lo Adecuado del indicador, como se señaló en lo que se refiere a su Relevancia, el indicador refleja lo indicado en el objetivo.
- En cuanto a la actividad *Actividad C387.A976 – 0533 Entregar recursos económicos para la mantención de los Albergues*, le corresponde el indicador **"0071 Porcentaje de apoyos económicos entregados para mantención a los Albergues"**, en lo relativo a su claridad, se cumple con esta característica, puesto que, es Claro lo que pretende medir, por otro lado, se logra identificar elementos en la definición del indicador con respecto al objetivo, por lo que, cumple con ser Relevante. Por su parte en lo relativo a la Economía, se considera como tal, debido a que la información para la construcción del indicador proviene de medios de verificación internos (*Relación de apoyos económicos para mantención entregados respecto a las solicitudes de los albergues*). En lo que respecta a la característica de Monitoreable que se refiere a la comprobación externa, no se identificó la información necesaria para la reproducción del indicador, por lo que no se cumple con la característica. Finalmente, en cuanto a lo Adecuado del indicador, como se señala en lo que se refiere a su Relevancia, el indicador refleja lo indicado en el objetivo.
- La *Actividad C387.A978 – 0535 Supervisión de la entrega de mantención y equipamiento de los espacios comunitarios fortalecidos* tiene como indicador **"0073 Porcentaje de supervisiones realizadas de la entrega de mantención y equipamiento de los espacios comunitarios fortalecidos"**, en cuanto a la Claridad, se cumple con esta característica puesto que el indicador describe de manera clara lo que pretende medir, por otro lado, se logra identificar la Relevancia

puesto que, considerando el método de cálculo, se identificó que cuenta con elementos específicos que contribuyen al objetivo. Por su parte en lo relativo a la Economía, se considera como tal, debido a que la información para la construcción del indicador proviene de medios de verificación internos (*Relación de Supervisiones realizados a los espacios comunitarios fortalecidos en mantenimiento y equipamiento Programa Operativo Anual (POA)*). En lo que respecta a la característica de Monitoreable que se refiere a la comprobación externa, el equipo evaluador no tuvo evidencia de la relación de supervisiones para poder reproducir el indicador, por lo que no cumple con la presente característica. Finalmente, en cuanto a lo Adecuado del indicador, como se señaló en lo que se refiere a su Relevancia, el indicador refleja lo indicado en el objetivo.

- El indicador asociado a la *Actividad C1024.A1031 – 0525 Impartición de cursos y/o talleres de capacitación* es **"0062 Porcentaje de cursos y/o talleres de capacitación impartidos"**, se cumple con esta característica ya que se establece claramente lo que se presente medir. En cuanto a la Relevancia, se considera como tal, puesto que, de acuerdo al método de cálculo el indicador considera elementos específicos que contribuyen al objetivo. Por su parte en lo relativo a la Economía, se considera como tal, debido a que la información para la construcción de los indicadores proviene de medios de verificación internos (*Base de datos de número de municipios, cursos y participantes en los talleres de capacitación. Proporcionado por la Secretaría de Bienestar. Ley Orgánica de los Municipios del Estado de Campeche*). En lo que respecta a la característica de Monitoreable que se refiere a la comprobación externa, no se identificaron los documentos necesarios para la reproducción externa, por lo que no se cumple. Finalmente, en cuanto a lo Adecuado, como se señaló en lo que se refiere a su Relevancia, el indicador refleja lo indicado en el objetivo.
- A la *Actividad C1798.A1825 – 0136 Promoción, protección y difusión de los derechos humanos de las personas con discapacidad* le corresponde el indicador **"0062 Porcentaje de cursos y/o talleres de capacitación impartidos"**, en lo relativo a su claridad, se cumple con esta característica donde el indicador describe de manera clara lo que pretende medir. En cuanto a la Relevancia se logró identificar elementos específicos del indicador que contribuyen en el objetivo al hacer referencia a los cursos y/o talleres de capacitación impartidos, con respecto a los programados, por lo que se cumple. Por su parte en lo relativo a la Economía, se considera como tal, debido a que la información para la construcción del indicador proviene de medios de verificación internos (*Expedientes de capacitación, listas de asistencia y reportes trimestrales de las actividades de Capacitación de la Dirección General de Recursos Humanos de la Secretaría de Administración y Finanzas (SAFIN)*). En lo que respecta a la característica de Monitoreable no se tuvo evidencia de la información para la construcción del indicador, por lo que no se cumple con la característica.

Finalmente, en cuanto a lo Adecuado del indicador, como se señaló en lo que se refiere a su Relevancia, el indicador refleja lo indicado en el objetivo.

- Por su parte, el indicador que le corresponde a la *Actividad C387.A981 – 0538 Entregar equipamientos a los Centros de Desarrollo Comunitarios* se define de la siguiente manera **"0077 Porcentaje de apoyos de equipamiento entregados a los Centros de Desarrollo Comunitario"**, en lo relativo a su claridad, el indicador es Claro con lo que pretende medir, por otro lado, de acuerdo con la Relevancia, el indicador considera elementos que contribuyen al objetivo que es el número de apoyos entregados, con respecto a los solicitados, por lo que, se cumple. Por su parte en lo relativo a la Economía, se considera como tal, debido a que la información para la construcción del indicador proviene de medios de verificación internos (*Relación de Equipamiento solicitados y entregados para los Centros de Desarrollo Comunitario*). En lo que respecta a la característica de Monitoreable que se refiere a la comprobación externa, cabe mencionar no se tuvo evidencia de los documentos antes mencionados donde se pudiera identificar la información requerida para la construcción del indicador, por lo que no se cumple con la característica. Finalmente, en cuanto a lo Adecuado del indicador, como se señala en lo que se refiere a su Relevancia, el indicador refleja lo indicado en el objetivo.
- Se identifica para la *Actividad C1008.A1105 – 0868 Instalación de juegos infantiles y unidades complementarias* el siguiente indicador **"0094 Porcentaje de juegos infantiles y/o unidades complementarias instaladas"**, se identificó que, el indicador se redacta como un indicador que puede ser medido, por lo que, es Claro en su definición. En cuanto a la Relevancia, considerando el método de cálculo se identificó que mide aspectos relevantes del objetivo, por lo que se cumple con el inciso b). Por su parte, en lo relativo a la Economía, se considera como tal, debido a que la información para la construcción del indicador proviene de medios de verificación internos (*Relación de juegos infantiles solicitadas e instaladas y formato de evidencia fotográfica de la Secretaría de Bienestar*). En lo que respecta a la característica de Monitoreable que se refiere a la comprobación externa, no se tuvo evidencia de la información antes mencionada, por lo que, no se cumple con esta característica. Finalmente, en cuanto a lo Adecuado del indicador, como se señaló en lo que se refiere a su Relevancia, el indicador refleja lo indicado en el objetivo.
- La *Actividad C1024.A1025 – 0521 Entrega de apoyos económicos a mujeres para actividades productivas* tiene el indicador **"0058 Porcentaje de mujeres beneficiadas con los apoyos para actividades productivas entregados"**, el indicador es Claro en lo que pretende medir que son las mujeres beneficiadas para actividades productivas. En cuanto a la Relevancia, se considera que el indicador cumple con esta característica ya que mide elementos específicos del objetivo. En

cuanto a la Economía, se considera como tal, debido a que la información para la construcción del indicador proviene de medios de verificación electrónicos (*Base de Datos del Padrón de Beneficiarios de Actividades Productivas Proporcionado por la Secretaría de Bienestar*). En lo que respecta a la característica de Monitoreable que se refiere a que puede ser sujeto de comprobación externa, no se tuvo evidencia de la información, por lo que, no se cumple con el inciso d). Finalmente, en cuanto a lo Adecuado del indicador, como se señaló en lo que se refiere a su Relevancia, el indicador refleja lo indicado en el objetivo, por lo que, se cumple con ser Adecuado.

- Por otro lado, la *Actividad C1024.A1035 – 0523 Recepción de solicitudes de apoyos económicos para actividades productivas*, tiene el indicador que enuncia lo siguiente: **"0060 Total de solicitudes recibidas"**, el indicador no es claro con lo que pretende medir, puesto que no especifica las solicitudes a las que hace referencia, además de no identificarse como un indicador de desempeño, en lo concerniente a la Relevancia, el indicador no presenta un método de cálculo establecido, por lo que, no fue posible identificar su Relevancia. En cuanto a la Economía, se cumple como tal, debido a que la información para la construcción del indicador proviene de medios de verificación internos (*Control del formato de solicitudes Proporcionado por la Secretaría de Bienestar*). En lo que respecta a la característica de Monitoreable que se refiere a que puede ser sujeto de comprobación externa, no se tuvo evidencia de la información antes mencionados, por lo que no se contó con la información suficiente para reproducir el indicador. Finalmente, en cuanto a lo Adecuado del indicador, como se señaló en lo que se refiere a su Relevancia, el indicador no refleja lo indicado en el objetivo, por lo que, no se cumple con ser Adecuado.
- Para la *Actividad C1002.A1187 – 0526 Entrega de apoyos a estudiantes* el indicador correspondiente es **"0064 Porcentaje de estudiantes beneficiados"**, el indicador es claro con lo que pretende medir que son los estudiantes beneficiados, con respecto a la Relevancia, se identificaron elementos específicos en el método de cálculo que contribuyen al objetivo, por lo que, se cumple con ser Relevante. En cuanto a la Economía, se considera como tal, debido que la información para la construcción del indicador proviene de medios de verificación internos (*Reportes estadísticos de apoyos entregados de la Secretaría de Bienestar*), no se tuvo acceso a dichos reportes, por lo que, no fue posible realizar la comprobación externa y, por lo tanto, no cumple con ser Monitoreable. Finalmente, en cuanto a lo Adecuado, el indicador hace referencia a elementos del objetivo.
- Por otro lado, a la *Actividad C1002.A1012 – 0528 Adquisición de Equipos de TIC (Tecnología de información y Comunicación)* le corresponde el indicador **"0066 Porcentaje de equipos TIC adquiridos respecto a los programados por adquirir"**, en lo relativo a su Claridad, se identificó

que es claro en lo que busca medir. En cuanto a la Relevancia del indicador, se identificó que el indicador mide elementos del Resumen Narrativo, por lo que se cumple con el criterio b). Por su parte en lo relativo a la Economía se considera como tal, debido a que la información proviene de medios de verificación internos (*Contrato, Actas de Entrega- Recepción, Factura, Programa Operativo Anual (POA), De la Secretaría de Bienestar*). En lo que respecta a la característica de Monitoreable que se refiere a que puede ser sujeto de comprobación externa, no se tuvo evidencia de los documentos anteriormente expuestos para reproducir el indicador, por lo tanto, no cumple con el inciso c). Finalmente, en cuanto a lo Adecuado, el indicador permite medir el cumplimiento del objetivo asociado.

- El indicador asociado con la *Actividad C1002.A1015 - 0530 Entrega de uniformes deportivos para estudiantes de escuelas primarias públicas, Centro Deportivo de Alto Rendimiento (CEDAR), Centro de Atención Múltiple de educación especial (CAM)* se identifica de la siguiente manera **"0068 Porcentaje de estudiantes de escuelas primaria públicas, CEDAR y CAM'S beneficiados"**, en lo relativo a su claridad, el indicador es Claro en lo que pretende medir, en cuanto a la Relevancia del indicador, se considera como tal, ya que de acuerdo a su método de cálculo, se puede conocer el desempeño de los estudiantes de las escuelas CEDAR, CAM'S, lo cual aportaría elementos al objetivo. En lo relativo a la Economía, se considera como tal, debido a que la información para la construcción del indicador proviene de medios de verificación internos (*Información proporcionada por la Secretaría de Educación sobre los listados preliminares de las preinscripciones el mes de febrero. Secretaría de Educación Pública. *Listados de los alumnos proporcionados por el Instituto del Deporte del Estado de Campeche y el Consejo Nacional del Fomento Educativo. Instituto del Deporte del Estado de Campeche y Consejo Nacional del Fomento Educativo. *Listado de recibos de entrega por la escuela proporcionados por la Secretaría de Bienestar. Secretaría de Bienestar*), sin embargo, en lo que respecta a la característica de Monitoreable que se refiere a la comprobación externa, no se tuvo evidencia del total de los documentos antes mencionados, por lo que no se cumple con el inciso d). Finalmente, en cuanto a lo Adecuado, el indicador refleja lo indicado en el objetivo.
- En cuanto a la *Actividad C1002.A1020 – 0532 Distribución de becas y apoyos a los beneficiados* se identificó el siguiente indicador **"0070 Porcentaje de visitas realizadas para la entrega de becas y apoyo"**, se identificó que el indicador es Claro en lo que mide, referente a la Relevancia, se identificaron elementos específicos que contribuyen al objetivo, por lo que es Relevante. En cuanto a la Economía, cumple con esta característica, puesto que como medio de verificación son internos (*Número de visitas Realizadas proporcionado por la Secretaría de Bienestar*), sin embargo, no se establece como tal el documento, así mismo, no se tuvo acceso a dicha información por lo

que, no se cumple con ser Monitoreable. Finalmente, en cuanto a lo Adecuado del indicador, como se señaló en lo que se refiere a su Relevancia, el indicador refleja lo indicado en el objetivo.

- Referente a la *Actividad C387.A977 - 0534 Entrega de equipamiento a los Albergues*, se le relaciona el indicador **"0072 Porcentaje de apoyos de equipamiento entregados a los Albergues"**, se identificó que es Claro en lo que pretende medir, en cuanto a la Relevancia del indicador, se considera como tal, ya que el indicador se encuentra relacionado directamente con el objetivo al medir los apoyos entregados con respecto a los solicitados. Por su parte en lo relativo a la Economía, se cumple con el criterio, considerando que el medio de verificación establecido es la (*Relación de equipamiento solicitados y entregados para los albergues*), sin embargo. No se tuvo evidencia de la información, para realizar la comprobación externa y, por lo tanto, no cumple con ser Monitoreable. Finalmente, en cuanto a lo Adecuado, el indicador refleja lo indicado en el objetivo.
- Por su parte, la *Actividad C387.A979 – 0536 Entregar recursos económicos para la manutención de los Comedores* cuenta con el siguiente indicador **"0075 Porcentaje de apoyos económicos entregados para manutención a los comedores"**, de acuerdo a lo anterior, el indicador es Claro en lo que pretende medir y de acuerdo al método de cálculo, se identificó que considera elementos específicos que aportan al objetivo, por lo que, cumple con ser Relevante. Por su parte en lo relativo a la Economía, se considera como tal, debido a que la información para la construcción del indicador proviene de medios de verificación internos (*Relación de Apoyos económicos entregados respecto a las solicitudes de los comedores*). En lo que respecta a la característica de Monitoreable que se refiere a la comprobación externa, no se tuvo evidencia de la información antes mencionada, por lo que no cumple con la característica. Finalmente, en cuanto a lo Adecuado del indicador, como se señaló en lo que se refiere a su Relevancia, el indicador refleja lo indicado en el objetivo.
- La *Actividad C387.A980 – 0537 Entregar equipamientos a los Comedores* tiene como indicador **"0076 Porcentaje de apoyos de equipamiento entregados a los Comedores"**, con respecto a lo anterior el indicador es Claro con lo que pretende medir que es conocer los apoyos que fueron entregados a comedores. En cuanto a la Relevancia, se logra identificar puesto que de acuerdo al método de cálculo este considera elementos específicos que contribuyen al objetivo. Por su parte en lo relativo a la Economía, se considera como tal, debido a que la información para la construcción del indicador proviene de medios de verificación electrónicos (*Relación de Equipamiento solicitados y entregados para los comedores*). En lo que respecta a la característica de Monitoreable que se refiere a la comprobación externa, no se tuvo evidencia de la relación de equipamiento para construir el indicador, por lo que, no se cumple. Finalmente, en cuanto a lo

Adecuado del indicador, como se señaló en lo que se refiere a su Relevancia, el indicador refleja lo indicado en el objetivo.

- A la Actividad C387.A982 – 0539 *Entregar equipamientos a los Talleres Artesanales Comunitarios* se le relaciona el indicador **"0078 Porcentaje de apoyos de equipamiento entregados a los Talleres Artesanales Comunitarios"**, en cuanto a la claridad, el indicador es Claro, con lo que busca medir, en cuanto a la Relevancia se identificó que considera elementos específicos que contribuyen al objetivo, por lo tanto, se cumple con el inciso b). Por su parte en lo relativo con la Economía, se considera como tal, puesto que el medio de verificación establecido es electrónico (*Relación de Equipamiento solicitados y entregados para los Talleres Artesanales Comunitarios*). En lo que respecta a lo Monitoreable, no se identificó la información para la construcción del indicador, por lo que, no se cumple con esta característica. Finalmente, en cuanto a lo Adecuado del indicador, como se señaló en lo que se refiere a su Relevancia, el indicador refleja lo indicado en el objetivo.
- En cuanto a la Actividad C990.A1036 – 0398 *Reuniones en las comunidades indígenas para la difusión d requisitos a los apoyos*, su indicador es **"0084 Porcentaje de reuniones realizadas para la difusión de apoyos"**, se identificó que la definición es clara con lo que pretende medir, por otro lado, de acuerdo al método de cálculo establecido, no fue posible identificar la manera en la que el indicador contribuya al objetivo. Por lo que, se considera que no es Relevante. Referente a la Economía, se considera como tal, al establecer medios de verificación internos (*Lista de asistencia de la reunión y el Programa Operativo Anual (POA). Proporcionado por la Secretaria de Bienestar*). Por su parte, en lo referente a si el indicador es Monitoreable, no se tuvo evidencia de la información antes mencionadas, por lo que, no se cumple con este criterio. Finalmente, en cuanto a lo Adecuado del indicador, como se señaló en lo que se refiere a su Relevancia, el indicador no refleja lo indicado en el objetivo.
- La Actividad C1008.A1056 – 0407 *Entrega de apoyos en especie para programas y actividades de desarrollo social* tiene como indicador **"0088 Porcentaje de solicitudes de apoyo de combustible (magna y diésel) atendidas"**, se identificó que la definición es clara con lo que pretende medir, por otro lado, de acuerdo al método de cálculo establecido, se puede identificar las solicitudes atendidas con respecto a las recepcionadas, por lo que, se cumple con el inciso b). Referente a la Economía, se considera como tal, al establecer medios de verificación internos (*Avance de informe trimestral de seguimiento de donación. Petróleos Mexicanos (PEMEX)*). Por su parte, en lo referente a si el indicador es Monitoreable, no se tuvo evidencia del avance trimestral, por lo que, no se cumple con este criterio. Finalmente, en cuanto a lo Adecuado del indicador, como se señaló en lo que se refiere a su Relevancia, el indicador refleja lo indicado en el objetivo.

- El indicador de la *Actividad C1008.A1010 – 0410 Aprobación de comunidades por beneficiar* es **"0089 Porcentaje de comunidades aprobadas a beneficiar"**, el indicador del presente Componente, es Claro en su definición, puesto que, especifica lo que pretende medir. En cuanto a la Relevancia se cumple con esta característica, cabe mencionar que el método de cálculo considera elementos específicos que contribuyen al objetivo. En lo referente a la Economía, se establecieron medios de verificación internos (*Relación de comunidades aprobadas para Beneficiar proporcionados por la secretaria de bienestar*), por lo que, se cumplen con ser económicos, por su parte de acuerdo a lo que menciona el criterio d) no se tuvo evidencia de la información, por lo tanto, no se cumple. Finalmente, en lo Adecuado del indicador, como se señaló en lo que se refiere a su Relevancia, el indicador refleja lo indicado en el Resumen Narrativo.
- A la *Actividad C1008.A1102 – 0409 Realización de Talleres para el Bienestar Social* le corresponde el indicador **"0090 Promedio de asistentes por taller realizado"**, se identificó que el indicador es Claro en su redacción, al especificar lo que se pretende medir, con relación a la Relevancia, de acuerdo al método de cálculo establecido no es específico con lo que pretende medir, por lo que no cumple con ser Relevante. En cuanto al criterio c) que se refiere a la Economía, se considera como tal, debido a que la información para la construcción del indicador es interna (*Formato de evidencias fotográficas y listas de asistencia de los talleres de la Secretaría de Bienestar.*), en lo referente a la comprobación externa de la información, no se tuvo evidencia de la información antes mencionadas por lo que, no cumple con ser Monitoreable. Finalmente, en cuanto a lo Adecuado del indicador, como se señaló en lo que se refiere a su Relevancia, el indicador no refleja lo indicado en el objetivo.
- Por otra parte, se identificó para la actividad *Actividad C1008.A1055 – 0407 Entrega de apoyos en especie para programas y actividades de desarrollo social* el indicador **"0087 Porcentaje de solicitudes de apoyo de asfalto atendidas"**, en lo relativo a su claridad, se cumple con esta característica donde el indicador describe de manera clara lo que pretende medir, por otro lado se logra identificar la Relevancia respecto al objetivo, puesto que el Resumen Narrativo menciona los apoyos en especie para las actividades de desarrollo social. Por su parte, en lo relativo a la Economía, se considera como tal, debido a que la información para la construcción del indicador son medios de verificación internos (*Avance de informe trimestral de seguimiento de donación. Petróleos Mexicanos (PEMEX)*). En lo que respecta a la característica de Monitoreable que se refiere a la comprobación externa, no se identificó la información necesaria para su reproducción externa, por lo que no cumple con ella. Finalmente, en cuanto a lo Adecuado del indicador, como se señaló en lo que se refiere a su Relevancia, el indicador refleja lo indicado en el objetivo.

- A la Actividad C1008.A1103 – 0429 *Apoyo a micro proyectos para el Desarrollo de Aptitudes* le corresponde el indicador **"0092 Porcentaje de microproyectos para el desarrollo de aptitudes apoyados"** el indicador es claro con lo que pretende medir, con respecto a la Relevancia, cabe mencionar que el método de cálculo considera elementos específicos que contribuyen al objetivo, de esta manera se cumple con el inciso b). En cuanto a la Economía, se considera como tal, debido que la información para la construcción del indicador proviene de medios de verificación internos (*Formato de evidencias fotográficas y lista de microproyectos identificados a los cuales se les dio apoyo de la Secretaría de Bienestar*), sin embargo, no se tuvo acceso a los formatos antes mencionados, por lo que, no fue posible realizar la comprobación externa y, por lo tanto, no cumple con ser Monitoreable. Finalmente, en cuanto a lo Adecuado, el indicador hace referencia a elementos del objetivo.
- El indicador relacionado con la Actividad C1008.A1104 – 0867 *Entrega de apoyos en especie en beneficio de personas y/o grupos en situación de vulnerabilidad* es **"0093 Porcentaje de apoyos en especie en beneficio de personas y/o grupos en situación de vulnerabilidad entregados"**, en lo relativo a su Claridad, se identificó que es claro en lo que busca medir. En cuanto a la Relevancia del indicador, el objetivo se mide a través del del número de apoyos en especie en beneficio de personas y/o grupos en situación de vulnerabilidad entregados, con respecto a lo solicitado, por lo tanto, mide elementos del Resumen Narrativo, y con esto se cumple con el criterio b). Por su parte en lo relativo a la Economía se considera como tal, debido a que la información proviene de medios de verificación internos (*Formato de evidencias fotográficas y relación de apoyos en especie solicitados y entregados de la Secretaría de Bienestar*). En lo que respecta a la característica de Monitoreable que se refiere a que puede ser sujeto de comprobación externa, no se tuvo evidencia de la información correspondiente, por lo tanto, no se pudo realizar la comprobación externa. Finalmente, en cuanto a lo Adecuado, el indicador permite medir el cumplimiento del objetivo asociado.
- La Actividad C1008.A1014 – 0871 *Entrega de apoyos autorizados* tiene como indicador **"0141 Porcentaje de apoyos entregados"**, en lo relativo a su claridad, el indicador es Claro en lo que pretende medir, en cuanto a la Relevancia del indicador, se considera como tal, ya que, de acuerdo a su método de cálculo, se puede conocer el número de apoyos entregados, con respecto a los solicitados. En lo relativo a la Economía, se considera como tal, debido a que la información para la construcción del indicador proviene de medios de verificación internos (*Listado de apoyos autorizados y entregados por las actividades del componente, proporcionado por la secretaria de bienestar*), sin embargo, en lo que respecta a la característica de Monitoreable que se refiere a la comprobación externa, no se tuvo evidencia del listado antes mencionado, por lo que no se

cumple con el inciso d). Finalmente, en cuanto a lo Adecuado, el indicador refleja lo indicado en el objetivo.

- El indicador de la *Actividad C1008.A1013 – 0870 Autorización de proyectos solicitados* es el siguiente **"0138 Porcentaje de proyectos autorizados"**, se identificó que es Claro en lo que mide, por su parte, se identificó que el método de cálculo considera elementos específicos que contribuyen al objetivo, por lo tanto, es Relevante. Por su parte en lo relativo a la Economía, cumple con esta característica, puesto que como medio de verificación se establece la Listado de Solicitudes autorizados de la actividad proporcionado por la secretaria de bienestar, sin embargo, no se tuvo evidencia del listado de solicitudes, por lo que, no fue posible realizar la comprobación externa, por lo anterior no se cumple con ser Monitoreable. Finalmente, en cuanto a lo Adecuado del indicador, como se señaló en lo que se refiere a su Relevancia, el indicador refleja lo indicado en el objetivo.
- A la *Actividad C1064.A1068 – 0873 Coordinación de las Evaluaciones de los Programas* le corresponde el indicador **"0143 Porcentaje de evaluaciones realizadas"**, se identificó que es Claro en lo que pretende medir, en cuanto a la Relevancia del indicador, se considera como tal, ya que el indicador se encuentra relacionado directamente con el objetivo al hacer referencia a las evaluaciones realizadas con respecto a las programadas. Por su parte en lo relativo a la Economía, se cumple con el criterio, considerando que el medio de verificación establecido es la *(Programa Operativo Anual y Reporte final entregado por parte de la Instancia Evaluadora a la Secretaría de Bienestar)*, sin embargo, no se tuvo acceso al total de documentos anteriormente establecidos para realizar la comprobación externa y, por lo tanto, no cumple con ser Monitoreable. Finalmente, en cuanto a lo Adecuado, el indicador refleja lo indicado en el objetivo.
- Por su parte, el indicador asociado a la *Actividad C1008.A1753 – 0872 Gestión y atención de la demanda social* se define como **"0142 Porcentaje de solicitudes atendidas"**, de acuerdo a lo anterior, el indicador no es Claro en lo que pretende medir puesto que no especifica el tipo de solicitudes que está midiendo, y de acuerdo al método de cálculo, se identificó que mide las solicitudes atendidas con respecto a las recibidas, sin embargo, al no especificar el tipo de solicitudes, no es posible identificar de la manera en la que contribuye al objetivo, por lo que, no cumple con ser Relevante. Por su parte en lo relativo a la Economía, se considera como tal, debido a que la información para la construcción del indicador proviene de medios de verificación internos *(Relación de solicitudes atendidas y recibidas realizada por la Secretaría de Bienestar)*. En lo que respecta a la característica de Monitoreable que se refiere a la comprobación externa, no se tuvo evidencia de la información antes mencionada, por lo que no cumple con la característica.

Finalmente, en cuanto a lo Adecuado del indicador, como se señaló en lo que se refiere a su Relevancia, el indicador no refleja lo indicado en el objetivo.

- La *Actividad C1795.A1796 – 0137 Verificación física, mecánica y documental a los autobuses del transporte público* tiene como indicador **"1318 Porcentaje de autobuses programados para la verificación"**, con respecto a lo anterior el indicador es Claro con lo que pretende medir. En cuanto a la Relevancia, se logra identificar puesto que de acuerdo al método de cálculo considera elementos específicos que contribuyen al objetivo. Por su parte en lo relativo a la Economía, se considera como tal, debido a que la información para la construcción del indicador proviene de medios de verificación electrónicos (*Padrón de Autobuses de Verificación*). En lo que respecta a la característica de Monitoreable que se refiere a la comprobación externa, no se logró identificar la información para construir el indicador, por lo que, no se cumple con la presente característica. Finalmente, en cuanto a lo Adecuado del indicador, como se señaló en lo que se refiere a su Relevancia, el indicador refleja lo indicado en el objetivo.
- A la *Actividad C1795.A1797 – 0138 Inspeccionar y vigilar periódicamente los autobuses del transporte público* le corresponde el indicador **"1319 Porcentaje de autobuses programados para la inspección"**, en cuanto a la claridad, el indicador es Claro con lo que pretende medir, en cuanto a la Relevancia el método de cálculo del indicador considera la información sobre los autobuses inspeccionados con respecto a los programados, por lo que, fue posible identificar una relación del indicador con el objetivo, por lo tanto, se cumple con el inciso b). Por su parte en lo relativo con la Economía, se considera como tal, puesto que el medio de verificación internos (*Padrón de Autobuses de Inspección*). En lo que respecta a lo Monitoreable, no se identificó la información para la construcción del indicador, por lo que, no se cumple con esta característica. Finalmente, en cuanto a lo Adecuado del indicador, como se señaló en lo que se refiere a su Relevancia, el indicador refleja lo indicado en el objetivo.
- El indicador de la *Actividad C1636.A1648 – 0140 Gestionar proyectos para el desarrollo de Infraestructura adecuada para las personas con discapacidad* es **"0106 Porcentaje de proyectos para el desarrollo de infraestructura adecuada para las personas con discapacidad gestionados"** se identificó que la definición es clara con lo que pretende medir, por otro lado, de acuerdo al método de cálculo establecido, se puede identificar los proyectos para el desarrollo de infraestructura gestionados, por lo que, se cumple con el inciso b). Referente a la Economía, se considera como tal, al establecer medios de verificación internos (*Controles internos y estadísticos de la Dirección General de Atención a Grupos Vulnerables de la Secretaría de Inclusión*). Por su parte, en lo referente a si el indicador es Monitoreable, no se tuvo evidencia de la información antes mencionados, por lo que, no se cumple con este criterio. Finalmente, en cuanto a lo Adecuado del

indicador, como se señaló en lo que se refiere a su Relevancia, el indicador refleja lo indicado en el objetivo.

- La Actividad C1636.A1647 – 0141 *Realizar acciones para la plena inclusión social de las personas con discapacidad en todos los ámbitos de la sociedad* tiene como indicador **"0107 Porcentaje de acciones para la plena inclusión social de las personas con discapacidad en todos los ámbitos de la sociedad realizados"** el indicador es Claro en su definición, puesto que, especifica lo que se pretende medir. En cuanto a la Relevancia se cumple con esta característica, puesto que mide elementos específicos que contribuyen al objetivo. En lo referente a la Economía, se establecieron medios de verificación internos por lo que, se cumplen con ser económicos, por su parte de acuerdo a lo que menciona el criterio d) no se tuvo evidencia de los *Controles internos y estadísticos de la Dirección General de Atención a Grupos Vulnerables de la Secretaría de Inclusión*, por lo tanto, no se cumple. Finalmente, en lo Adecuado del indicador, como se señaló en lo que se refiere a su Relevancia, el indicador refleja lo indicado en el Resumen Narrativo.
- En cuanto a la Actividad C1635.A1646 – 0142 *Fomentar acciones de coordinación con organismos sociales, públicos y privados para la atención de personas en situación de calle*, se identificó el siguiente indicador **"0108 Porcentaje de acciones para la atención de personas en situación de calle, en coordinación con organismos, sociales públicos y privados, fomentadas"**, se identificó que es Claro en su redacción, puesto que, especifica lo que pretende medir, con relación a la Relevancia, de acuerdo al método de cálculo establecido, se puede generar información para conocer las acciones fomentadas con respecto a las proyectadas, por lo que, el resultado de esto contribuye al objetivo. En cuanto al criterio c) que se refiere a la Economía, se considera como tal, debido a que la información para la construcción del indicador es interna (*Controles internos y estadísticos de la Dirección General de Atención a Grupos Vulnerables de la Secretaría de Inclusión*), en lo referente a la comprobación externa de la información, no se tuvo evidencia de los documentos antes mencionadas por lo que, no cumple con ser Monitoreable. Finalmente, en cuanto a lo Adecuado del indicador, como se señaló en lo que se refiere a su Relevancia, el indicador refleja lo indicado en el objetivo.
- En lo referente a la Actividad C1635.A1645 – 0143 *Desarrollar estrategias para el combate de prácticas discriminatorias hacia personas en reinserción social*, se le relaciona el indicador **"0109 Porcentaje de estrategias para la reinserción social y el combate de prácticas discriminatorias desarrolladas"**, en lo relativo a su claridad, se cumple con esta característica donde el indicador describe de manera clara lo que pretende medir, por otro lado se logra identificar la Relevancia respecto al objetivo, puesto que el Resumen Narrativo menciona las estrategias para el combate de prácticas discriminatorias, mientras que el indicador las mide, por lo que se cumple con esta

característica. Por su parte, en lo relativo a la Economía, se considera como tal, debido a que la información para la construcción del indicador son medios de verificación internos (*Controles internos y estadísticos de la Dirección General de Atención a Grupos Vulnerables de la Secretaría de Inclusión*). En lo que respecta a la característica de Monitoreable que se refiere a la comprobación externa, no se identificó la información necesaria para su reproducción externa, por lo que no cumple con ella. Finalmente, en cuanto a lo Adecuado del indicador, como se señaló en lo que se refiere a su Relevancia, el indicador refleja lo indicado en el objetivo.

- Para la Actividad C1634.A1644 – 0144 *Impulsar acciones para la cultura del respeto a los derechos de la comunidad LGBTTTI+*, se identificó el siguiente indicador **"0110 Porcentaje de acciones para la cultura del respeto a los derechos de la comunidad LGBTTTI+ impulsadas"**, se identificó que de acuerdo a su definición el indicador es Claro con lo que pretende medir, por su parte, el método de cálculo del indicador considera elementos específicos que contribuyen al objetivo que son las acciones impulsadas con respecto a las programadas, por lo anterior, se cumple con el inciso b). En cuanto a la Economía, se considera como tal, debido que la información para la construcción del indicador proviene de medios de verificación internos (Controles internos y estadísticos de la Dirección General de Atención a Grupos Vulnerables de la Secretaría de Inclusión). En lo que respecta a la característica de Monitoreable que se refiere a la comprobación externa, no fue posible identificar la información que considera dichos documentos, por lo que no se cumple. Finalmente, en cuanto a lo Adecuado del indicador, como se señala en lo que se refiere la Relevancia, el indicador refleja lo indicado en el objetivo.
- La Actividad C1633.A1643 – 0160 *Impulsar iniciativas para la conservación y respeto de los derechos de la población indígena, los pueblos originarios y las comunidades afromexicanas* tiene como indicador **"0381 Porcentaje de iniciativas para la conservación y respeto de los derechos de la población indígena, pueblos originarios y comunidades afromexicanas, impulsadas"**, en cuanto a su Claridad, se cumple con esta característica ya que se establece claramente lo que se pretende medir. Referente a la Relevancia, se logra identificar, puesto que, considera elementos que contribuyen al logro del objetivo que son las iniciativas impulsadas, con respecto a las programadas. Por su parte en lo relativo a la Economía, se identificó que cumple, ya que la información proviene de medios de verificación internos (*Controles internos y estadísticos de la Dirección General de Atención a Grupos Vulnerables de la Secretaría de Inclusión*). En lo que respecta a la característica de Monitoreable que se refiere a la comprobación externa, no fue posible identificar el documento donde se encuentre la información para reproducir el indicador, por lo que, no cumple con ser Monitoreable. Finalmente, referente a lo Adecuado del indicador, como se señala en lo que se refiere a su Relevancia, el indicador refleja lo indicado en el objetivo.

- A la Actividad C1633.A1642 – 0161 *Impartir talleres para el rescate de saberes y formas de vida que conforman las identidades indígenas* le corresponde el indicador **"0382 Porcentaje de talleres para el rescate de saberes y formas de vida que conforman las identidades indígenas impartidos"**, en lo relativo a su Claridad, cumple con esta característica, ya que se define lo que el indicador pretende medir. Por otro lado, se logra identificar la Relevancia ya que considera elementos específicos del indicador en el objetivo de la Actividad que son los talleres impartidos con respecto a los talleres programadas. En lo relativo a la Economía se considera como tal, debido a que la información para la construcción del indicador proviene de medios internos (Controles internos y estadísticos de la Dirección General de Atención a Grupos Vulnerables de la Secretaría de Inclusión), sin embargo, no se tuvo evidencia de los documentos para poder corroborar la información, por lo que tanto no son Monitoreables. Finalmente, en cuanto a lo Adecuado del indicador, como se señaló en lo que se refiere a su Relevancia, el indicador refleja lo indicado en el objetivo.
- La Actividad C1064.A1071 – 0056 *Realizar los trámites para el funcionamiento de la Secretaría o Entidad* tiene el indicador **"0383 Porcentaje de trámites administrativos atendidos"**, en lo relativo a su claridad se cumple con esta característica, en el mismo sentido, se logra identificar la Relevancia del indicador puesto que mide los trámites administrativos atendidos con respecto a los requeridos, lo cual aporta de manera significativa al indicador. Por su parte en lo relativo a la Economía, se considera como tal, debido a que la información para la construcción del indicador proviene de medios de verificación internos (*Relación de tramites atendidos en relación a los requeridos en la Secretaría de Bienestar*). En lo que respecta a la característica de Monitoreable que se refiere a la comprobación externa, no se tuvo evidencia de la información para la reproducción del indicador, por lo que no se cumple. Finalmente, en cuanto a lo Adecuado del indicador, como se señala en lo que se refiere a su Relevancia, el indicador refleja lo indicado en el objetivo.
- Por otro lado, se identificó para la Actividad C1064.A1640 – 0056 *Realizar los trámites para el funcionamiento de la Secretaría o Entidad* el siguiente indicador **"0384 Porcentaje de obligaciones e informes establecidos en la ley de transparencia cumplidos"**, se identificó que es Claro con lo que pretende medir, posteriormente de acuerdo al método de cálculo, este considera elementos específicos del objetivo, como es el de medir las obligaciones de transparencia cumplidos, con respecto a los establecidos en la ley, por lo que, cumple con ser Relevante. En lo relativo a la Economía, se considera como tal, puesto que la información para la construcción del indicador proviene de medios de verificación internos (*Controles internos y estadísticos de la Unidad de Transparencia y Comunicación Social Secretaría de Inclusión*). En lo que respecta a la característica

de Monitoreable que se refiere a la comprobación externa, no se tuvo evidencia de los de la información antes establecida, por lo que, no se cumple con esta característica. Finalmente, en cuanto a lo Adecuado del indicador, como se señala en lo que se refiere a su Relevancia, el indicador refleja lo indicado en el objetivo.

- En cuanto a la *Actividad C1064.A1637 – 0164 Adquisición de mobiliario, equipo de cómputo y de transporte para el adecuado desempeño de la Secretaría* se identificó el siguiente indicador **"1091 Porcentaje de recursos para la adquisición de mobiliario, equipo de cómputo y de transporte para el adecuado desempeño de la Secretaría ejercido"**, en lo relativo a su Claridad se cumple con esta característica, ya que la definición del indicador especifica lo que pretende medir, por su parte, se logra identificar la Relevancia, puesto que el indicador considera elementos específicos que aportan al objetivo como es los recursos ejercidos con respecto a los programados. Por su parte en lo relativo a la Economía, se considera como tal, debido a que la información para la construcción del indicador proviene de medios de verificación interna (*Controles internos y estadísticos de la Unidad Administrativa de la Secretaría de Inclusión*). Sin embargo, no se tuvo evidencia de los documentos para verificar la información mencionada en el método de cálculo, por lo que, no se cumple. Finalmente, en cuanto a lo Adecuado del indicador, como se señaló en lo que se refiere a su Relevancia, el indicador refleja lo indicado en el objetivo.
- La *Actividad C1064.A1639 – 0056 Realizar los trámites para el funcionamiento de la Secretaría o Entidad* tiene el siguiente indicador **"1045 Porcentaje de informes de evaluación"** en lo relativo a su claridad, se identificó que el indicador es Claro con lo que pretende medir, que son los informes de evaluación, sin embargo, no es Relevante, puesto que, el método de cálculo no considera elementos del objetivo, por lo que no se cumple con el inciso. Por su parte en lo relativo a la Economía, se considera como tal, debido a que la información para la construcción del indicador proviene de medios internos (*Controles internos y estadísticos de la Dirección de Planeación, Seguimiento y Evaluación de la Secretaría de Inclusión*). En lo que respecta a la característica de Monitoreable que se refiere a la comprobación externa, no se tuvo evidencia de la información antes mencionada, por lo que, no cumple con el inciso. Finalmente, en cuanto a lo Adecuado del indicador, como se señala en lo que se refiere a su Relevancia, el indicador no refleja lo indicado en el objetivo.
- El indicador asociado a la *Actividad C1632.A1641 – 0167 Generar instrumentos normativos que fomenten y garanticen el respeto a los derechos humanos de grupos en situación de vulnerabilidad* es **"1046 Porcentaje de instrumentos normativos que fomenten y garanticen el respeto a derechos humanos de grupos en situación de vulnerabilidad generados"**, en lo relativo a su

claridad, es Claro con lo que pretende medir. En cuanto a la Relevancia del indicador, de acuerdo al método de cálculo *considera* elementos específicos que contribuyen al objetivo, como son los documentos normativos generados con respecto a los programados. Por su parte, en lo relativo a la Economía, se considera como tal, debido a que la información para la construcción del indicador proviene de medios de verificación internos como son (*Controles internos y estadísticos de la Secretaría de inclusión*). En lo que respecta a la característica de Monitoreable que se refiere a la comprobación externa, no se tuvo evidencia de los controles internos para verificar la información, por lo que no cumple. Finalmente, en cuanto a lo Adecuado del indicador, como se señaló en lo que se refiere a su Relevancia, el indicador refleja lo indicado en el objetivo.

- Por otra parte, el indicador que le corresponde a la *Actividad C873.A1806 – 0147 Implementación de adecuación en espacios educativos para personas con discapacidad* se define como **"0353 Porcentaje de espacio educativo consolidado en tiempo y forma"**, en lo relativo a su Claridad, es claro con lo que pretende medir. En lo referente a la Relevancia, no cumple con esta característica, puesto que, considerando el método de cálculo, no es específico lo que pretende medir y, por lo tanto, no fue posible identificar la manera en la que contribuye al objetivo. Por su parte, en lo relativo a la Economía, se considera como tal, debido a que la información para la construcción del indicador proviene de medios de verificación internos (*Controles internos*). En lo que respecta a la característica de Monitoreable que se refiere a la comprobación externa, no se tuvo evidencia de la información para reproducir el indicador, por lo que, no cumple con ser Monitoreable. Finalmente, en cuanto a lo Adecuado del indicador, como se señaló en lo que se refiere a su Relevancia, el indicador no refleja lo indicado en el objetivo.
- La *Actividad C1064.A1638 – 0056 Realizar los trámites para el funcionamiento de la Secretaría o Entidad* tiene como indicador **"1943 Porcentaje de trámites administrativos atendidos"**, en lo relativo con su claridad, se cumple con esta característica ya que el indicador describe de manera específica lo que pretende medir, por otro lado, se logra identificar la Relevancia, puesto que, considera elementos específicos que contribuyen al objetivo como son los trámites administrativos atendidos con respecto a los requeridos. Por su parte, en lo relativo a la Economía, se considera como tal debido a que la información para la construcción del indicador proviene de medios de verificación internos (*Controles internos y estadísticos de la Unidad Administrativa de la Secretaría de Inclusión*). En lo que respecta a la característica de Monitoreable que se refiere a la comprobación externa, no se tuvo evidencia del documento anteriormente expuesto, por lo que no fue posible realizar su comprobación externa. Finalmente, en cuanto a lo Adecuado del indicador, como se señala en lo que se refiere a su Relevancia, el indicador refleja lo indicado en el objetivo.

- A la Actividad C873.A1790 – 0149 *Adecuación de los espacios culturales para facilitar el acceso a las personas con discapacidad* le corresponde el indicador **"1323 Porcentaje de espacios culturales adecuados"**, en lo relativo a su claridad, se identificó que el indicador es claro con lo que pretende medir, por lo que, también se logró identificar su relevancia en el objetivo, considerando que mide elementos específicos como son los números de espacios adecuados. En lo relativo a la Economía, se considera como tal, puesto que los medios de verificación utilizados son medios públicos (*Comparecencia del titular, expediente físico de la obra, y Evidencia Fotográfica*), sin embargo, no se tuvo evidencia de la información anteriormente expuesta, por lo que, no se identificó la información para la construcción del indicador y, por lo tanto, no cumple con ser Monitoreable. Finalmente, en cuanto a lo Adecuado del indicador, como se señala en lo que se refiere a su Relevancia, el indicador refleja lo indicado en el objetivo.
- Por otra parte, se identificó que la Actividad C1798.A1799 – 0135 *Realizar campañas permanentes de difusión* tiene como indicador **"1322 Porcentaje de campaña de la SEGOB para la protección a las personas con discapacidad"**, en lo relativo a su claridad, se identificó que es clara la definición puesto que, especifica lo que pretende medir, por otro lado, en lo relativo a su Relevancia, se tomó como referencia el método de cálculo, el cual se define elementos específicos que contribuyen al objetivo, por lo que, se cumple. Por su parte, en lo relativo a la Economía, se considera como tal, debido a que la información para la construcción del indicador proviene de medios de verificación internos (Listas de Inscripción de los Beneficiarios). En lo que respecta a la característica de Monitoreable que se refiere a la comprobación externa, no se tuvo evidencia del documento, para realizar la reproducción del indicador, por lo que, no cumple. Finalmente, en cuanto a lo Adecuado del indicador, como se señala en lo que se refiere a su Relevancia, el indicador refleja lo indicado en el objetivo.

De acuerdo con el análisis anterior, los indicadores del Pp cumplen con el 66.36 por ciento de las características citadas en la pregunta, por lo que le corresponde el nivel **DOS**.

El equipo evaluador recomienda reformular los indicadores que no cumplen con su claridad y relevancia y además que el total de los medios de verificación sean públicos en la página de internet de BIENESTAR.

22. Las Fichas Técnicas de los indicadores del programa cuentan con la siguiente información:

- a) Nombre.
- b) Definición.
- c) Método de cálculo.
- d) Unidad de Medida.
- e) Frecuencia de Medición.
- f) Línea base.
- g) Metas.
- h) Comportamiento del indicador (ascendente, descendente, regular o nominal).

Respuesta

Sí

Nivel	Criterios
1	• Del 0% al 49% de las Fichas Técnicas de los indicadores del programa tienen las características establecidas.
2	• Del 50% al 69% de las Fichas Técnicas de los indicadores del programa tienen las características establecidas.
3	• Del 70% al 84% de las Fichas Técnicas de los indicadores del programa tienen las características establecidas.
4	• Del 85% al 100% de las Fichas Técnicas de los indicadores del programa tienen las características establecidas.

En este apartado se realiza, de acuerdo con las fichas técnicas desarrolladas por el Pp Eoo6 para sus 132 indicadores, un análisis partiendo de lo general a lo específico para cada uno de ellos, los cuales conforman la MIR del Pp y comparándolo con las recomendaciones de la *Guía para la Construcción de Indicadores Estratégicos publicada por la SHCP*.

Nombre.

Las 132 fichas técnicas con las que cuenta el Pp Eoo6 "*Programa de Inclusión y Cohesión Social*" identifican un nombre para cada indicador.

Definición.

De igual manera, para cada uno de los 132 indicadores se establece una definición en el contenido de las fichas técnicas; sin embargo, a pesar de que en su definición se describe lo que mide el indicador, en

algunos casos es importante fortalecer la redacción con el fin de obtener un panorama más claro acerca de lo que se pretende medir.

Método de cálculo.

126 de los 132 indicadores del Pp establecen un método de cálculo de manera correcta, ya que los 6 indicadores restantes, a pesar de que contengan un método de cálculo en sus fichas técnicas, no lo definen con el método correspondiente a un indicador de desempeño.

De acuerdo con lo señalado en la Guía para el diseño de la de la Matriz de Indicadores para Resultados de la SHCP, en los 6 indicadores que no se identificó el método de cálculo se recomienda que este contenga símbolos matemáticos, no palabras.

Unidad de Medida.

Con base en el método de cálculo, se identificó para todos los indicadores su unidad de medida, los cuales se distribuyen de la siguiente manera: 122 indicadores se miden en "porcentaje" (92.42 por ciento); 2 se miden en "sesión" (1.51 por ciento); de los restantes, se miden en "persona", "índice", "deportista", "entrenador", "solicitud", "consulta", "actividad" y "supervisión". De lo anterior, cabe mencionar que, en algunos casos, la unidad de medida no es consistente con el nombre y el método de cálculo que se señalan en las fichas técnicas de los indicadores.

Frecuencia de Medición.

De acuerdo con la disponibilidad de las fuentes de información necesarias para el cálculo de los indicadores, se identificó que el indicador del nivel Fin cuenta con una frecuencia de medición "bianual", es decir, genera información dos veces al año.

Por otra parte, los indicadores de los niveles *Propósito*, C405, C451, C452, C453, C542, C989, C992, C961, C975, C990, C1008, C1024, C1002, C1064, C1795, C1636, C1635, C1634, C1633, C1631, C1632, C873, C451.A457, C451.A480, C451.A480, C542.A549, C542.A555, C542.A558, C989.A999, C992.A1005, C451.A479, C1633.A1643 y C1632.A1641 que dan un total de 34 indicadores, generan información de manera anual (cada año).

Por su parte, los siguientes niveles de la MIR tienen una frecuencia de medición semestral (generan información cada seis meses): C436, C436.A440, C1635.A1646 y C1635.A1645 (4 indicadores).

En cuanto a los siguientes niveles de la MIR: C438, C388, C782, C387, C386, C385, C378, C384, C1798, C438.A442, C436.A441, C405.A406, C451.A454, C384.A390, C451.A455, C451.A456, C542.A543, C542.A548, C542.A550, C542.A551, C989.A993, C992.A1004, C438.A444, C873.A1786, C992.A1001, C989.A996, C438.A443, C542.A562, C387.A399, C388.A400, C388.A402, C388.A401, C378.A379,

C378.A380, C378.A381, C378.A404, C384.A391, C386.A1819, C386.A398, C384.A392, C385.A393, C385.A394, C385.A395, C386.A397, C388.A403, C451.A544, C1024.A1026, C990.A1037, C961.A962, C961.A964, C386.A783, C1024.A1027, C387.A976, C387.A978, C1024.A1031, C1798.A1825, C387.A981, C1008.A1105, C1024.A1025, C1024.A1035, C1002.A1187, C1002.A1012, C1002.A1015, C1002.A1020, C387.A977, C387.A979, C387.A980, C387.A982, C990.A1036, C1008.A1056, C1008.A1010, C1008.A1102, C1008.A1055, C1008.A1103, C1008.A1104, C1008.A1014, C1008.A1013, C1064.A1068, C1008.A1753, C1795.A1796, C1795.A1797, C1636.A1648, C1636.A1647, C1634.A1644, C1633.A1642, C1064.A1071, C1064.A1640, C1064.A1637, C1064.A1639, C873.A1806, C1064.A1638, C873.A1790 y C1798.A1799, que en su totalidad son 93 indicadores, tienen una frecuencia de medición trimestral, es decir, generan información cada tres meses.

Línea base.

Se identificó que el total de los 132 indicadores cuenta con una línea base establecida en sus fichas técnicas, tomando en cuenta que la gran parte de ellos son de nueva creación, por lo que se registra con el valor de "cero".

Metas.

Se identificó que cada una de las fichas técnicas de los 132 indicadores cuenta con una meta establecida para el 2022, sin embargo, algunas de las metas de los indicadores no son consistentes entre los valores que muestra la MIR y las fichas técnicas.

Comportamiento del indicador.

Finalmente, para cada uno de los indicadores se establece un sentido, de tal modo que 93 indicadores tienen un comportamiento "regular"; 33 indicadores cuentan con un comportamiento "ascendente"; 5 de ellos tienen un sentido "nominal"; y uno cuenta con un comportamiento "descendente".

En conclusión, las fichas técnicas de los indicadores del Pp Eoo6 cumplen con el 99.43 por ciento de las características requeridas en la pregunta, por lo que le corresponde una valoración de nivel **CUATRO**.

23. Las metas de los indicadores de la MIR del programa tienen las siguientes características:

- a) Cuentan con unidad de medida.
- b) Están orientadas a impulsar el desempeño, es decir, no son laxas.
- c) Son factibles de alcanzar considerando los plazos y los recursos humanos y financieros con los que cuenta el programa.

Respuesta Sí

Nivel	Criterios
1	• Del 0% al 49% de las metas de los indicadores del programa tienen las características establecidas.
2	• Del 50% al 69% de las metas de los indicadores del programa tienen las características establecidas.
3	• Del 70% al 84% de las metas de los indicadores del programa tienen las características establecidas.
4	• Del 85% al 100% de las metas de los indicadores del programa tienen las características establecidas.

Con base en la información proporcionada por la Secretaría de Bienestar del Estado de Campeche al equipo evaluador se identificaron las metas de los niveles de la MIR 2022, en términos generales, el total de indicadores tienen definida su unidad de medida, la cual corresponde a las siguientes: "porcentaje", "sesión", "persona", "índice", "deportista", "entrenador", "solicitud", "consulta", "actividad" y "supervisión".

De acuerdo con su **orientación al desempeño** y su **factibilidad** se identificó lo siguiente:

Nivel Fin

Fin		
Indicador	Línea base 2015	Meta 2022
0003 índice de desarrollo humano	0.749	0.749

El indicador del nivel fin cuenta con una línea base de 0.749 en términos de índice para el año 2015 y una meta de la misma magnitud para el 2022; el sentido del indicador es ascendente, por lo que se esperaría un aumento en el valor del índice, sin embargo, el valor de la meta es el mismo que establece la línea base; por esta razón, no se encuentra orientada al desempeño. Por otra parte, *se recomienda modificar la frecuencia que establece la ficha técnica, ya que está establecida de manera "bianual" (dos veces por año)*. En cuanto a su factibilidad, se cumple.

Nivel Propósito

Propósito		
Indicador	Línea base	Meta 2022
0010 Porcentaje de personas que acceden de manera efectiva a sus derechos humanos, sociales, civiles y políticos	0	100

El indicador del nivel propósito establece una línea base de cero, por lo que se asume que es de nueva creación; de la misma manera, establece una meta del 100 por ciento para el 2022. Considerando que el comportamiento del indicador es regular, se esperaría que los valores se mantengan, sin embargo, al ser un indicador de nueva creación se espera que se cumpla con la totalidad de personas que acceden de manera efectiva a sus derechos humanos, sociales, civiles y políticos, por lo tanto, la meta se encuentra orientada al desempeño; *adicional a lo anterior, dados los valores en la línea base y la meta, se recomienda que el comportamiento del indicador sea ascendente.* En cuanto a su factibilidad, el Pp cuenta con los recursos humanos, técnicos y presupuestales disponibles.

Nivel Componentes

Componente C436		
Indicador	Línea base	Meta 2022
1493 Porcentaje de participación en las actividades de instrucción con enfoque social	0	84

El componente C436 tiene una línea base de "cero", especificando en la ficha técnica que su valor se debe a que en el ejercicio fiscal inicio la pandemia por el virus SARS-COV2, lo que frenó la realización de las actividades programadas a realizar con la población de la comunidad elegida; sin embargo, se establece una meta de 84 por ciento, y un comportamiento regular para el indicador. De acuerdo con lo anterior, se concluye que la meta se encuentra orientada al desempeño y es factible de alcanzar. *Adicional a lo anterior, dados los valores en la línea base y la meta, se recomienda que el comportamiento del indicador sea ascendente*

Componente C438		
Indicador	Línea base 2020	Meta 2022
1494 Porcentaje de satisfacción de demanda de capacitación en materia de desarrollo humano	97.59	100

El indicador del componente C438 tiene establecida una línea base de 97.59 por ciento para el 2020, y una meta de 100 por ciento para el 2022. El sentido que establece el indicador es regular, por lo que se esperaría que la mayor proporción de personas se encuentren satisfechas en cuanto a las capacitaciones de desarrollo humano. Por lo anterior, la meta se encuentra orientada al desempeño, sin embargo, se

recomienda agregar la línea base del ejercicio fiscal anterior (2021), con la finalidad de medir el desempeño de la meta y darle seguimiento al objetivo; adicional a lo anterior, dados los valores en la línea base y la meta, se recomienda que el comportamiento del indicador sea ascendente. En cuanto a su factibilidad, el Pp cuenta con los recursos humanos, técnicos y presupuestales disponibles.

Componente C405		
Indicador	Línea base 2020	Meta 2022
1024 Porcentaje de personas con discapacidad beneficiadas con adecuaciones de vivienda	100	100

El componente C405 establece una línea base de 100 por ciento, y una meta de la misma magnitud; considerando que el sentido del indicador es regular, se esperaría que se mantenga la proporción de personas con discapacidad beneficiadas con adecuaciones de vivienda, por lo tanto, se trata de una meta orientada al desempeño, aunque se recomienda agregar la línea base del ejercicio fiscal anterior (2021), con la finalidad de medir el desempeño de la meta y darle seguimiento al objetivo. Respecto a su factibilidad, se cumple, ya que, el Pp cuenta con los recursos humanos, técnicos y presupuestales disponibles.

Componente C451		
Indicador	Línea base 2020	Meta 2022
1329 Porcentaje de deportistas amateurs atendidos	26.6	27

El componente C451 establece una línea base del 26.6 por ciento en el 2020, y una meta de 27 por ciento para el 2022; considerando que el sentido del indicador es regular, se esperaría que se mantenga el rango de proporción de deportistas amateurs atendidos, por lo que se concluye que la meta se encuentra orientada al desempeño y es factible de alcanzar. Por otro lado, se recomienda agregar la línea base del ejercicio fiscal anterior (2021), con la finalidad de medir el desempeño de la meta y darle seguimiento al objetivo.

Componente C452		
Indicador	Línea base 2020	Meta 2022
1330 Porcentaje de eficiencia deportiva de los atletas campechanos en eventos nacionales e internacionales	72.48	73

El componente C452 establece una línea base de 72.48 por ciento, y una meta de 73 por ciento, considerando el sentido del indicador nominal, el cual significa que el resultado del indicador es independiente del historial que haya tenido, se identificó que el indicador se encuentra orientado al desempeño y cumple con su factibilidad.

Componente C453		
Indicador	Línea base 2020	Meta 2022
1331 Tasa de variación de asistencia durante la temporada actual de deporte profesional y semiprofesional en el Estado en relación a la temporada anterior	0	1

El componente C453 tiene una línea base de “cero” y una meta del 1 por ciento. En la ficha técnica, se especifica que el valor de la línea base se debe a que en el 2020 se canceló la asistencia a los eventos de deporte profesional y semiprofesional, debido a la contingencia sanitaria por COVID-19. De acuerdo con el sentido del indicador que es ascendente, se concluye que la meta está orientada al desempeño y además es factible de alcanzar, ya que el Pp cuenta con los recursos humanos, técnicos y presupuestales.

Componente C542		
Indicador	Línea base 2020	Meta 2022
1340 Porcentaje de personas activadas físicamente en el Estado	16.64	42.88

El componente C542 tiene una línea base de 16.64 por ciento, y una meta de 42.88 por ciento; considerando que el comportamiento del indicador es nominal, el cual significa que el resultado del indicador es independiente del historial que haya tenido, se identificó que la meta está orientada al desempeño y cumple con su factibilidad. Sin embargo, *se recomienda agregar la línea base del ejercicio fiscal anterior (2021), con la finalidad de medir el desempeño de la meta y darle seguimiento al objetivo.*

Componente C98g		
Indicador	Línea base 2021	Meta 2022
1026 Porcentaje de Instituciones de Asistencia Privada constituidas	100	100

El indicador del componente C98g cuenta con una línea base del 100 por ciento, y una meta de la misma magnitud, considerando que el comportamiento del indicador es regular, se esperaría que se mantenga el número de instituciones de asistencia privada constituidas en relación con las solicitudes presentadas en el año, por lo tanto, la meta está orientada al desempeño. En cuanto a su factibilidad, se considera como tal, ya que, el Pp cuenta con los recursos humanos, técnicos y presupuestales disponibles.

Componente C992		
Indicador	Línea base 2021	Meta 2022
1027 Porcentaje de Instituciones de Asistencia Privada atendidas	100	100

El componente C992 tiene como línea base un valor del 100 por ciento, y una meta de la misma magnitud, por otra parte, el comportamiento del indicador es regular, de ahí que se esperaría que se mantenga la proporción de instituciones de asistencia privada atendidas, por lo tanto, la meta se encuentra orientada al desempeño. En cuanto a su factibilidad, se cumple, ya que el Pp cuenta con los recursos humanos, técnicos y presupuestales disponibles.

Componente C388		
Indicador	Línea base	Meta 2022
0541 Porcentaje de acciones realizadas	0	100

El indicador del componente C388 cuenta con una línea base de "cero" y una meta de 100 por ciento. El comportamiento del indicador es regular, por lo que se esperaría que la proporción de acciones realizadas se mantenga, sin embargo, el indicador no es claro con lo que mide, lo que en consecuencia provoca que no sea posible determinar si la meta se encuentra orientada al desempeño y su factibilidad. *Adicional a lo anterior, dados los valores en la línea base y la meta, se recomienda que el comportamiento del indicador sea ascendente*

Componente C782		
Indicador	Línea base	Meta 2022
0541 Porcentaje de acciones realizadas	0	2

El componente C782 tiene una línea base con un valor de "cero" y una meta de 2 por ciento, considerando que el sentido del indicador es regular, se esperaría que se mantenga la proporción de acciones realizadas, que según, su objetivo, se dirigen a la inclusión de personas con discapacidad. De acuerdo con los valores establecidos en la MIR, se concluye que la meta no se encuentra orientada al desempeño, debido a que el valor que se le asigna es muy pequeño. *Cabe mencionar que el valor de la meta no es consistente entre la MIR y la ficha técnica del indicador, por lo que se recomienda que sean consistentes ambos instrumentos.* En cuanto a su factibilidad, el Pp cuenta con los recursos humanos, técnicos y presupuestales disponibles.

Componente C387		
Indicador	Línea base 2020	Meta 2022
0543 Porcentaje de localidades fortalecidas mediante actividades de desarrollo comunitario y asistencia alimentaria	100	100

El componente C387 establece una meta del 100 por ciento, y una línea base de la misma magnitud; el sentido del indicador es ascendente, por lo que se esperaría un incremento en el número de localidades con programas asistenciales. De este modo, la meta cumple con estar orientada al desempeño; en cuanto

a su factibilidad, se cumple, ya que el Pp cuenta con los recursos humanos, técnicos y presupuestales disponibles. *Adicionalmente, se recomienda agregar la línea base del ejercicio fiscal anterior (2021), con la finalidad de medir el desempeño de la meta y darle seguimiento al objetivo.*

Componente C386		
Indicador	Línea base 2019	Meta 2022
0422 Porcentaje de acciones realizadas para la inclusión de las personas con discapacidad	100	100

El componente C386 cuenta con una línea base de 100 por ciento y una meta de la misma magnitud; considerando que el sentido del indicador es regular, se esperaría que se mantenga la proporción de acciones realizadas para la inclusión de las personas con discapacidad, por lo tanto, la meta se encuentra orientada al desempeño, no obstante, *se recomienda agregar la línea base del ejercicio fiscal anterior (2021), con la finalidad de medir el desempeño de la meta y darle seguimiento al objetivo.* En cuanto a su factibilidad, se cumple, ya que el Pp cuenta con los recursos humanos, técnicos y presupuestales disponibles.

Componente C385		
Indicador	Línea base 2019	Meta 2022
1302 Porcentaje de cobertura de la prevención de la discapacidad	121.52	100

Por su parte, el componente C385 tiene una línea base con un valor de 121.52 por ciento y una meta de 100 por ciento; el comportamiento del indicador es regular y su frecuencia de medición es trimestral. De lo anterior se deduce que en el periodo 2019 se alcanzó una meta mayor a la planeada, de ahí que el valor de la línea base es mayor al 100 por ciento, por otro lado, considerando que el sentido del indicador es regular, se esperaría que se mantenga la proporción de servicios otorgados que refieren a la prevención de la discapacidad, es decir, se esperaría que se siga cubriendo con la totalidad del servicio que señala el indicador, por lo tanto, la meta se encuentra orientada al desempeño. *Por se recomienda agregar la línea base del ejercicio fiscal anterior (2021), con la finalidad de medir el desempeño de la meta y darle seguimiento al objetivo.* En cuanto a su factibilidad, se cumple, ya que el Pp cuenta con los recursos humanos, técnicos y presupuestales disponibles.

Componente C378		
Indicador	Línea base	Meta 2022
1279 Porcentaje de Atenciones integrales al Adulto Mayor	0	100

Con relación al componente C378 establece una línea base de "cero", por lo que se asume que es de nueva creación, la meta que establece corresponde al 100 por ciento y el comportamiento del indicador es

regular. De acuerdo con lo anterior, se concluye que la meta se encuentra orientada al desempeño, ya que, a pesar de que el indicador es de nueva creación se esperaría que se cumpla con la totalidad de acciones integrales al adulto mayor. En cuanto a su factibilidad, se considera como tal, ya que el Pp cuenta con los recursos humanos, técnicos y presupuestales disponibles. *Adicional a lo anterior, dados los valores en la línea base y la meta, se recomienda que el comportamiento del indicador sea ascendente*

Componente C384		
Indicador	Línea base	Meta 2022
0421 Porcentaje de personas con discapacidad beneficiadas con los servicios y apoyos brindados	0	100

Referente al indicador del componente C384, cuenta con una línea base de "cero", ya que es de nueva creación; su meta corresponde a un valor del 100 por ciento y cuenta con un sentido regular, lo que no es consistente con el valor de la línea base y de la meta, sin embargo, se esperaría cumplir con el total de servicios y apoyos brindados a las personas con discapacidad, por lo que se concluye que la meta se encuentra orientada al desempeño. En cuanto a su factibilidad, se cumple. *Adicional a lo anterior, dados los valores en la línea base y la meta, se recomienda que el comportamiento del indicador sea ascendente.*

Componente C961		
Indicador	Línea base 2020	Meta 2022
1300 Porcentaje de personas con discapacidad atendidas	50	100

Por otro lado, el componente C961 cuenta con una línea base del 50 por ciento para el 2020 y una meta del 100 por ciento para el 2022. Considerando que el sentido del indicador es ascendente, se esperaría un incremento en el número de personas con discapacidad atendidas con respecto a lo programado en el año, por lo que la meta se encuentra orientada al desempeño; *no obstante, se recomienda agregar la línea base del ejercicio fiscal anterior (2021), con la finalidad de medir el desempeño de la meta y darle seguimiento al objetivo.* En cuanto a su factibilidad, el Pp cuenta con los recursos humanos, técnicos y presupuestales disponibles, por lo tanto, se cumple.

Componente C975		
Indicador	Línea base 2020	Meta 2022
0054 Porcentaje de espacios comunitarios fortalecidos	0	17.71

El componente C975 cuenta con una línea base de "cero" y una meta de 17.71 por ciento; considerando que el sentido del indicador es regular, lo que no es consistente con el valor de la línea base y de la meta, sin embargo, se esperaría ver reflejado un aumento en la proporción de espacios que reciben apoyos de equipamiento y manutención, por lo tanto, la meta está orientada al desempeño; *sin embargo, se recomienda agregar la línea base del ejercicio fiscal anterior (2021), con la finalidad de medir el desempeño*

de la meta y darle seguimiento al objetivo; adicional a lo anterior, dados los valores en la línea base y la meta, se recomienda que el comportamiento del indicador sea ascendente. Por otro lado, se cumple con su factibilidad, ya que el Pp cuenta con los recursos humanos, técnicos y presupuestales disponibles.

Componente C990		
Indicador	Línea base	Meta 2022
0055 Porcentaje de personas pertenecientes a pueblos y comunidades indígenas atendidas	0	100

En cuanto al componente C990, este establece una línea base de “cero”, ya que es un indicador de nueva creación; y establece una meta de 100 por ciento para el 2022. Considerando que el sentido del indicador es regular, lo que no es consistente con el valor de la línea base y de la meta, sin embargo, a pesar de que el indicador es de nueva creación se esperaría que se cubra con la totalidad de beneficios y apoyos otorgados a personas que pertenecen a los pueblos y comunidades indígenas, por lo tanto, la meta se encuentra orientada al desempeño. En cuanto a su factibilidad, se considera como tal, ya que el Pp cuenta con los recursos humanos, técnicos y presupuestales disponibles. *Adicional a lo anterior, dados los valores en la línea base y la meta, se recomienda que el comportamiento del indicador sea ascendente.*

Componente C1008		
Indicador	Línea base	Meta 2022
0056 Porcentaje de apoyos y acciones entregados	0	100

De acuerdo con el indicador del componente C1008, éste cuenta con una línea base de “cero”, ya que es de nueva creación; en cuanto a su meta, se establece en 100 por ciento para el 2022. De lo anterior se concluye que la meta se encuentra orientada al desempeño, ya que, a pesar de que el indicador es nuevo, considerando que su comportamiento es regular, lo que no es consistente con el valor de la línea base y de la meta, sin embargo, se esperaría cumplir con el total de actividades por realizar con el fin de contribuir al fortalecimiento de la cohesión social en las familias campechanas. Por otra parte, se cumple con su factibilidad, ya que el Pp cuenta con los recursos humanos, técnicos y presupuestales disponibles. *Adicional a lo anterior, dados los valores en la línea base y la meta, se recomienda que el comportamiento del indicador sea ascendente.*

Componente C1024		
Indicador	Línea base 2020	Meta 2022
0440 Porcentaje de apoyos económicos a personas con actividades productivas	100	100

En cuanto al componente C1024, establece una línea base de 100 por ciento para el 2020, y una meta de la misma magnitud. Considerando que el sentido del indicador es regular, se esperaría que se mantenga

la proporción de personas programadas en el Estado de Campeche que recibieron un apoyo por actividades productivas, por lo tanto, la meta se encuentra orientada al desempeño. *Por otra parte, se recomienda agregar la línea base del ejercicio fiscal anterior (2021), con la finalidad de medir el desempeño de la meta y darle seguimiento al objetivo.* En cuanto a su factibilidad, se considera como tal, ya que el Pp cuenta con los recursos humanos, técnicos y presupuestales disponibles.

Componente C1002		
Indicador	Línea base	Meta 2022
0053 Porcentaje de estudiantes beneficiados con becas y apoyos para el fortalecimiento de la formación académica y profesional	0	100

Por su parte, el componente C1002 tiene una línea base con valor de "cero", y una meta del 100 por ciento; considerando que el sentido del indicador es regular, lo que no es consistente con el valor de la línea base y de la meta, sin embargo, se concluye que la meta se encuentra orientada al desempeño, ya que, a pesar de ser un indicador de nueva creación se esperaría cumplir con la totalidad de becas y apoyos entregados para fortalecer la formación académica y profesional. Por otra parte, se cumple con su factibilidad, ya que el Pp cuenta con los recursos humanos, técnicos y presupuestales disponibles. *Adicional a lo anterior, dados los valores en la línea base y la meta, se recomienda que el comportamiento del indicador sea ascendente*

Componente C1064		
Indicador	Línea base	Meta 2022
0144 Porcentaje de unidades administrativas a las que se les otorga apoyos administrativos	100	100

El indicador del componente C1064 tiene una línea base de por ciento, y una meta de la misma magnitud; sin embargo, en la ficha técnica se especifica que el indicador es de nueva creación, por lo que lo correcto sería que se considere como "cero"; sin embargo, se realiza el siguiente análisis: considerando que el comportamiento de la meta es regular, se esperaría que se cumpla con el total de las unidades administrativas que intervienen otorgando apoyo administrativo para la ejecución eficiente del programa, por lo tanto, cumple con estar orientada al desempeño, al igual que cumple con ser factible.

Componente C1795		
Indicador	Línea base	Meta 2022
1305 Porcentaje de vehículos adaptados	0	100

El componente C1795 cuenta con una línea base de "cero", por lo que se asume que es de nueva creación, por otra parte, establece una meta de 100 por ciento. Considerando que el comportamiento del indicador

es regular, lo que no es consistente con el valor de la línea base y de la meta, sin embargo, se esperaría cubrir con la totalidad de vehículos adaptados, por lo que se concluye que la meta se encuentra orientada al desempeño. Por otra parte, se cumple con su factibilidad, ya que el Pp cuenta con los recursos humanos, técnicos y presupuestales disponibles. *Adicional a lo anterior, dados los valores en la línea base y la meta, se recomienda que el comportamiento del indicador sea ascendente*

Componente C1636		
Indicador	Línea base	Meta 2022
0099 Porcentaje de acciones que favorezcan la inclusión de las personas con discapacidad en la sociedad realizadas	0	100

El componente C1636 cuenta con una línea base de “cero”, por lo que se asume que es de nueva creación; además, cuenta con una meta del 100 por ciento. Considerando que el sentido del indicador es ascendente, se esperaría ver reflejado un aumento en las acciones que favorezcan la inclusión de las personas con discapacidad en la sociedad; por lo anterior, la meta está orientada al desempeño, al mismo tiempo que cumple con ser factible.

Componente C1635		
Indicador	Línea base	Meta 2022
0100 Porcentaje de proyectos para la reinserción social y personas en situación de calle, para consolidar la cultura de la no discriminación, la igualdad de derechos y oportunidades elaborados	0	100

El indicador del componente C1635 tiene una línea base de “cero”, ya que es de nueva creación; su meta se establece en 100 por ciento, por lo que, considerando que el comportamiento del indicador es ascendente, se esperaría un aumento en el número de proyectos para la reinserción social y personas en situación de calle, para consolidar la cultura de la no discriminación, la igualdad de derechos y oportunidades; de ahí que, se considera que la meta se encuentra orientada al desempeño y cumple con ser factible, ya que, el Pp cuenta con los recursos humanos, técnicos y presupuestales disponibles.

Componente C1634		
Indicador	Línea base	Meta 2022
0101 Porcentaje de iniciativas para el respeto de los derechos e igualdad de oportunidades de la comunidad LGBTTTI+ generadas	0	100

Por otro lado, el componente C1634 cuenta con una línea base de “cero”, ya que se trata de un indicador de nueva creación; por otra parte, la meta que establece es del 100 por ciento, por lo que, considerando que el sentido del indicador es ascendente, se concluye que la meta está orientada al desempeño, ya que

se esperaba ver reflejado un aumento en el número de iniciativas para el respeto de los derechos humanos e igualdad de oportunidades de la comunidad LGBTTTI+. Por otra parte, se cumple con su factibilidad, ya que el Pp cuenta con los recursos humanos, técnicos y presupuestales disponibles.

Componente C1633		
Indicador	Línea base	Meta 2022
0102 Porcentaje de estrategias de inclusión para la población indígena, pueblos originarios y afroamericanos implementadas	0	100

El componente C1633 establece una línea base con valor "cero", ya que se trata de un indicador de nueva creación; por otra parte, su meta corresponde a un valor del 100 por ciento y el comportamiento que sigue es ascendente. De acuerdo con lo anterior, se concluye que la meta se encuentra orientada al desempeño, ya que se esperaba que se vea reflejado un aumento en el número de estrategias de inclusión para la población indígena, pueblos originarios y afroamericanos. En cuanto a su factibilidad, se considera como tal, ya que el Pp cuenta con los recursos humanos, técnicos y presupuestales disponibles.

Componente C1631		
Indicador	Línea base	Meta 2022
0104 Porcentaje de actividades de planeación y apoyo administrativo realizadas	0	100

En cuanto al componente C1631, este considera una línea base de "cero", ya que su indicador es de nueva creación; en cuanto a su meta, esta se sitúa en 100 por ciento; de ahí que, considerando que el sentido del indicador es ascendente, se esperaba un incremento en el número de actividades de planeación y apoyo administrativo, por lo que la meta se encuentra orientada al desempeño. Con relación a su factibilidad, se cumple.

Componente C1632		
Indicador	Línea base	Meta 2022
0105 Porcentaje de instrumentos de inclusión para atender a la población en situación de vulnerabilidad elaborados	0	100

El componente C1632 cuenta con una línea base de "cero", ya que su indicador es de nueva creación; de la misma manera, cuenta con una meta de 100 por ciento y el comportamiento del indicador es ascendente. De lo anterior, se concluye que la meta se encuentra orientada al desempeño, ya que, se esperaba un aumento en el número de instrumentos de inclusión para atender a la población en situación de vulnerabilidad. En cuanto a su factibilidad, se cumple, ya que el Pp cuenta con los recursos humanos, técnicos y presupuestales disponibles.

Componente C873		
Indicador	Línea base	Meta 2022
1309 Índice de atención en infraestructura en educación a las personas con discapacidad	0	100

El indicador del componente C873 establece una línea base de “cero”, por lo que se asume que es de nueva creación; en cuanto a su meta, esta se sitúa en un valor del 100 por ciento. Considerando que el sentido del indicador es regular, lo que no es consistente con el valor de la línea base y de la meta, sin embargo, se esperaría que se cubra con la totalidad de infraestructura en educación a las personas con discapacidad; de ahí que se considera que la meta se encuentra orientada al desempeño y al mismo tiempo es factible de alcanzar. *Adicional a lo anterior, dados los valores en la línea base y la meta, se recomienda que el comportamiento del indicador sea ascendente; a su vez, se recomienda modificar el nombre del indicador, ya que, no es consistente con la información que muestra en su método de cálculo y unidad de medida.*

Componente C1798		
Indicador	Línea base	Meta 2022
1304 Porcentaje de participación de las personas con discapacidad	0	100

Por su parte, el componente C1798 cuenta con una línea base de “cero”, ya que se trata de un indicador de nueva creación; de la misma manera, establece una meta del 100 por ciento. Considerando que el sentido del indicador es regular, lo que no es consistente con el valor de la línea base y de la meta, sin embargo, se esperaría que se cumpla con el total de acciones realizadas para garantizar el cumplimiento de la Ley, en cuanto a la participación de las personas con discapacidad; por lo anterior, la meta se encuentra orientada al desempeño y cumple con ser factible, ya que el Pp cuenta con los recursos humanos, técnicos y presupuestales disponibles. *Adicional a lo anterior, dados los valores en la línea base y la meta, se recomienda que el comportamiento del indicador sea ascendente.*

Nivel Actividades

Actividad C436.A440		
Indicador	Línea base	Meta 2022
1495 Porcentaje de grupos de trabajo organizados	0	100

La actividad C436.A440 cuenta con una línea base de “cero” y una meta de 100 por ciento para el 2022; en la ficha técnica del indicador se especifica que el valor de la línea base se debe a que en el ejercicio fiscal 2020 inició la pandemia por el virus SARS-COV2 (COVID-19), lo que frenó la realización de las actividades programadas a realizar con la población de la comunidad elegida. De ahí que, considerando

el sentido del indicador es regular, lo cual no es consistente con el valor de la línea base y de la meta, sin embargo, se esperaría que se cubra con el total de grupos organizados en la comunidad objetivo del programa en el periodo, para realizar actividades y/o acciones personales y grupales que permitan mejorar su calidad de vida, por lo tanto, la meta se encuentra orientada al desempeño; no obstante, *dados los valores en la línea base y la meta, se recomienda que el comportamiento del indicador sea ascendente.* En cuanto a su factibilidad, se considera como tal, ya que el Pp cuenta con los recursos humanos, técnicos y presupuestales disponibles.

Actividad C438.A442		
Indicador	Línea base 2020	Meta 2022
1496 Porcentaje de cursos y talleres impartidos	100	100

Por otro lado, la actividad C438.A442 establece una línea base del 100 por ciento para el año 2020, y una meta de la misma magnitud para el 2022. Considerando que el sentido del indicador es regular, se espera que se mantenga la proporción de recursos y talleres impartidos en el periodo en materia de desarrollo humano proporcionados a la población solicitante del Estado de Campeche y que formaliza sus necesidades de capacitación en el periodo. De lo anterior, se concluye que la meta se encuentra orientada al desempeño, *sin embargo, se recomienda agregar la línea base del ejercicio fiscal anterior (2021), con la finalidad de medir el desempeño de la meta y darle seguimiento al objetivo.* En cuanto a su factibilidad, se cumple ya que el Pp cuenta con los recursos humanos, técnicos y presupuestales disponibles.

Actividad C436.A441		
Indicador	Línea base	Meta 2022
0063 Porcentaje de actividades de instrucción para el desarrollo de iniciativas de proyectos sociales	0	100

La actividad C436.A441 cuenta con una línea base de "cero" y una meta de 100 por ciento para el 2022; en la ficha técnica del indicador se especifica que el valor de la línea base se debe a que en el ejercicio fiscal 2020 inició la pandemia por el virus SARS-COV2 (COVID-19), lo que frenó la realización de las actividades programadas a realizar con la población de la comunidad elegida. De ahí que, considerando que el sentido del indicador es regular, lo cual no es consistente con el valor de la línea base y de la meta, sin embargo, se esperaría que se mantenga la relación porcentual de actividades de instrucción, por lo tanto, la meta se encuentra orientada al desempeño, *se recomienda agregar la línea base del ejercicio fiscal anterior (2021), con la finalidad de medir el desempeño de la meta y darle seguimiento al objetivo; adicional a lo anterior, dados los valores en la línea base y la meta, se recomienda que el comportamiento del indicador sea ascendente.* En cuanto a su factibilidad, el Pp cuenta con los recursos humanos, técnicos y presupuestales disponibles, por lo tanto, se cumple.

Actividad C405.A406		
Indicador	Línea base 2020	Meta 2022
1425 Porcentaje de viviendas adecuadas para personas con discapacidad	100	100

Por su parte, la actividad C405.A406 establece una línea base de 100 por ciento para 2020, y una meta de la misma magnitud para el 2022. Considerando que el sentido del indicador es regular, se esperaría que se mantenga el número de viviendas adecuadas para personas con discapacidad; de ahí que, la meta se encuentra orientada al desempeño. *No obstante, se recomienda agregar la línea base del ejercicio fiscal anterior (2021), con la finalidad de medir el desempeño de la meta y darle seguimiento al objetivo.* En cuanto a su factibilidad, se considera como tal, ya que, el Pp cuenta con los recursos humanos, técnicos y presupuestales disponibles.

Actividad C451.A454		
Indicador	Línea base 2020	Meta 2022
1332 Promedio de participación en eventos de deporte adaptado y/o paralímpico	20	25

En cuanto a la actividad C451.A454 establece una meta en el 2020 de 20 “deportistas”, y una meta de 25 “deportistas” para el 2022. Por otra parte, el sentido del indicador es ascendente, sin embargo, no se puede determinar el desempeño y la factibilidad de la meta, ya que no hay coherencia entre el método de cálculo, unidad de medida y nombre del indicador. *De lo anterior se recomienda redefinir los elementos señalados, con la finalidad de adquirir consistencia entre si y lograr identificar el desempeño y factibilidad de la meta.*

Actividad C384.A390		
Indicador	Línea base 2020	Meta 2022
1298 Porcentaje de apoyos otorgados	100	100

Con relación a la actividad C384.A390, esta cuenta con una línea base de 100 por ciento para el 2020, y una meta de la misma magnitud para el 2022. Considerando que el sentido del indicador es regular, se concluye que la meta se encuentra orientada al desempeño, ya que se esperaría que se mantenga la proporción de apoyos otorgados. *No obstante, se recomienda agregar la línea base del ejercicio fiscal anterior (2021), con la finalidad de medir el desempeño de la meta y darle seguimiento al objetivo.* Por otra parte, se cumple con su factibilidad, ya que el Pp cuenta con los recursos humanos, técnicos y presupuestales disponibles.

Actividad C451.A455

Indicador	Línea base 2020	Meta 2022
1298 Porcentaje de apoyos otorgados	100	100

Referente a la actividad C451.A455 establece una línea base de 100 por ciento en el 2020, y una meta de la misma magnitud para el 2022. Considerando que el sentido del indicador es regular, se esperaría que se mantenga el porcentaje de apoyos al deporte asociado otorgados, por lo tanto, la meta se encuentra orientada al desempeño. *Adicional a lo anterior, se recomienda agregar la línea base del ejercicio fiscal anterior (2021), con la finalidad de medir el desempeño de la meta y darle seguimiento al objetivo.* En cuanto a su factibilidad, el Pp cuenta con los recursos humanos, técnicos y presupuestales disponibles, por lo que se cumple.

Actividad C451.A456

Indicador	Línea base 2020	Meta 2022
1333 Porcentaje de villas deportivas atendidas	100	100

El indicador de la actividad C451.A456 cuenta con una línea base del 100 por ciento, y una meta de la misma magnitud; a su vez, el comportamiento del indicador es regular y su frecuencia de medición es trimestral. De lo anterior se concluye que la meta se encuentra orientada al desempeño, ya que se esperaría que se mantenga la proporción de villas deportivas atendidas; *sin embargo, se recomienda agregar la línea base del ejercicio fiscal anterior (2021), con la finalidad de medir el desempeño de la meta y darle seguimiento al objetivo.* En cuanto a su factibilidad, se considera como tal, ya que el Pp cuenta con los recursos humanos, técnicos y presupuestales disponibles.

Actividad C451.A457

Indicador	Línea base 2020	Meta 2022
1334 Tasa de variación de deportistas atendidos en el año actual en relación al año anterior	-9.24	1

La actividad C451.A457 establece una línea base de -9.25 por ciento, y una meta de 1 por ciento; de la misma manera, se identificó que el sentido del indicador es ascendente y genera información de manera anual. De lo anterior se identificó que, a pesar de que se ve reflejado un aumento en el servicio que señala el indicador, la meta no se encuentra orientada al desempeño, puesto que su valor es muy pequeño. En cuanto a su factibilidad, se cumple. *Se recomienda agregar la línea base del ejercicio fiscal anterior (2021), con la finalidad de medir el desempeño de la meta y darle seguimiento al objetivo.*

Actividad C451.A480		
Indicador	Línea base 2021	Meta 2022
1337 Porcentaje de asistencia los Juegos de Deporte Profesional y Semiprofesional realizados de local en el Estado	16.96	17

De acuerdo con la actividad C451.A480, se identificó que está establece una línea base en el 2021 del 16.96 por ciento, y una meta para el ejercicio fiscal 2022 de 17 por ciento. Considerando que el sentido de la meta es ascendente, se esperaría ver reflejado un aumento en la proporción de personas que asisten a los juegos de beisbol profesional que se realizan en el estado de Campeche, por lo tanto, la meta se encuentra orientada al desempeño. En cuanto a su factibilidad, se considera como tal, ya que, el Pp cuenta con los recursos humanos, técnicos y presupuestales disponibles.

Actividad C451.A478		
Indicador	Línea base 2020	Meta 2022
1335 Tasa de variación de deportistas, en todas las etapas, de los eventos del Sistema Nacional de Competencias participados	0	1

El indicador de la actividad C451.A478 establece una línea base de "cero" para el ejercicio fiscal 2020; esto debido que se trata de un indicador de nueva creación; en cuanto a su meta, esta tiene un valor de 1 por ciento para el ejercicio fiscal 2022; de acuerdo con el comportamiento del indicador que es ascendente, se esperaría que se viera reflejado un aumento en el número de deportistas, en todas las etapas, en los eventos del Sistema Nacional de Competencias participados; sin embargo, al contemplarse un valor muy pequeño, se concluye que la meta no se encuentra orientada al desempeño, *se recomienda agregar la línea base del ejercicio fiscal anterior (2021), con la finalidad de medir el desempeño de la meta y darle seguimiento al objetivo*. En cuanto a su factibilidad, se cumple, ya que el Pp cuenta con los recursos humanos, técnicos y presupuestales disponibles.

Actividad C542.A543		
Indicador	Línea base 2020	Meta 2022
1336 Porcentaje de acciones en material d igualdad de género realizadas	175	100

La actividad C542.A543 cuenta con una línea base de 175 por ciento para el ejercicio fiscal 2020, y una meta de 100 por ciento para el 2022. De acuerdo con lo anterior, se asume que en el periodo de 2020 se alcanzó una meta mayor a la que se había establecido, además de que, considerando que el sentido del indicador es ascendente, para el ejercicio fiscal se espera que se siga cubriendo con la totalidad de acciones en materia de equidad de género realizadas, por lo tanto, la meta se encuentra orientada al

desempeño. *No obstante, se recomienda agregar la línea base del ejercicio fiscal anterior (2021), con la finalidad de medir el desempeño de la meta y darle seguimiento al objetivo.* En cuanto a su factibilidad, el Pp cuenta con los recursos humanos, técnicos y presupuestales disponibles.

Actividad C542.A548		
Indicador	Línea base 2020	Meta 2022
1341 Porcentaje de solicitudes de apoyo atendidas	94.73	100

Por su parte, la actividad C542.A548 tiene una línea base con un valor de 94.73 por ciento para el ejercicio fiscal 2020, y una meta del 100 por ciento para el 2022. El comportamiento del indicador es ascendente, y su frecuencia de medición es trimestral, por lo que se considera que la meta se encuentra orientada al desempeño, ya que se esperaría un aumento en la cantidad de solicitudes de apoyo en materia deportiva atendidas en relación con las recibidas, sin embargo, *se recomienda agregar la línea base del ejercicio fiscal anterior (2021), con la finalidad de medir el desempeño de la meta y darle seguimiento al objetivo.* En cuanto a su factibilidad, se cumple, ya que el Pp cuenta con los recursos humanos, técnicos y presupuestales disponibles.

Actividad C542.A549		
Indicador	Línea base 2020	Meta 2022
1342 Tasa de variación de beneficiarios de las acciones en materia deportiva realizadas en la instalaciones deportivas a cargo del Instituto	-63.71	235.36

La actividad C542.A549 establece una línea base de -63.71 por ciento para el ejercicio fiscal 2020, y una meta del 235.36 por ciento. Considerando que es una tasa de variación, y el comportamiento del indicador nominal, lo cual significa que el resultado del indicador es independiente a su historial, la meta se encuentra orientada al desempeño, ya que, se ve reflejado un aumento de beneficiarios de las acciones en materia de deportiva realizadas en las instalaciones. *Sin embargo, se recomienda agregar la línea base del ejercicio fiscal anterior (2021), con la finalidad de medir el desempeño de la meta y darle seguimiento al objetivo.* En cuanto a su factibilidad, se cumple.

Actividad C542.A550		
Indicador	Línea base 2020	Meta 2022
1343 Promedio de participación en los cursos de capacitación de entrenadores deportivos realizados en el Estado	58	20

La actividad C542.A550 establece una línea base de 58 "entrenadores" en el 2020, y una meta de 20 "entrenadores" en el 2022. El indicador cuenta con comportamiento regular, por lo que se esperaría que se mantenga el promedio de participación en los cursos de capacitación de entrenadores deportivos; sin

embargo, no es posible identificar el desempeño y factibilidad de la meta, ya que no hay coherencia entre el nombre, método de cálculo y unidad de medida del indicador. *Por lo anterior, se recomienda redefinir el indicador de manera que sean consistentes los elementos señalados, y que, a su vez, sea posible identificar la factibilidad y desempeño de la meta.*

Actividad C542.A551		
Indicador	Línea base 2019	Meta 2022
1345 Porcentaje de Juegos Deportivos Escolares apoyados	100	100

En cuanto a la actividad C542.A551, esta cuenta con una línea base de 100 por ciento en el 2020, y una meta de la misma magnitud para el 2022. Considerando que el sentido de la meta es regular, se esperaría que se mantenga la proporción de juegos deportivos escolares apoyados, por lo tanto, la meta se encuentra orientada al desempeño. Sin embargo, *se recomienda agregar la línea base del ejercicio fiscal anterior (2021), con la finalidad de medir el desempeño de la meta y darle seguimiento al objetivo.* En cuanto a su factibilidad, el Pp cuenta con los recursos humanos, técnicos y presupuestales disponibles, por lo tanto, se cumple.

Actividad C542.A555		
Indicador	Línea base 2020	Meta 2022
1346 Tasa de variación d personas atendidas con las estrategias de activación física y recreación en el Estado	12.02	96.94

La actividad C542.A555 establece una línea base de 12.02 por ciento en el ejercicio fiscal 2020, y una meta para el 2022 de 96.94 por ciento. De acuerdo con el sentido del indicador que es ascendente, se considera que la meta se encuentra orientada al desempeño, ya que se esperaría un aumento en el número de personas activadas físicamente con las estrategias de activación física y recreación en el Estado, por lo tanto, se considera que es una meta retadora. Sin embargo, *se recomienda agregar la línea base del ejercicio fiscal anterior (2021), con la finalidad de medir el desempeño de la meta y darle seguimiento al objetivo.* En cuanto a su factibilidad, se cumple, ya que el Pp cuenta con los recursos humanos, técnicos y presupuestales disponibles.

Actividad C542.A558		
Indicador	Línea base 2020	Meta 2022
1347 Tasa de variación de deportistas participantes en las ligas deportivas escolares y municipales	-100	1

Por otro lado, la actividad C542.A558 cuenta con una línea base de -100 por ciento para el 2020, y una meta del 1 por ciento para el ejercicio fiscal 2022. Considerando, que el sentido del indicador es regular, se esperaría que se mantenga el número de deportistas participantes en las ligas deportivas escolares y

municipales, por lo que se identificó que la meta no se encuentra orientada al desempeño, ya que su valor es muy pequeño y el sentido del indicador da a entender que se siga esperando un porcentaje negativo de lo que señala el indicador. *De lo anterior, se recomienda modificar tanto el valor de la meta como el sentido del indicador, ello con el fin de adquirir consistencia entre sí y, además, poder identificar su desempeño; adicionalmente, se recomienda agregar la línea base del ejercicio fiscal anterior (2021), con la finalidad de medir el desempeño de la meta y darle seguimiento al objetivo.* En cuanto a su factibilidad, se considera como tal, ya que el Pp cuenta con los recursos humanos, técnicos y presupuestales disponibles.

Actividad C989.A993

Indicador	Línea base 2020	Meta 2022
1028 Porcentaje de reuniones informativas realizadas	100	100

La actividad C989.A993 cuenta con una línea base del 100 por ciento en el ejercicio fiscal 2020, y con una meta de la misma magnitud para el 2022. Considerando que el sentido del indicador es regular, se esperaría que se mantenga el número de reuniones realizadas, se concluye que la meta está orientada al desempeño; sin embargo, en la ficha técnica se especifica que se toma como línea base el 2020, lo que no es consistente con la frecuencia de medición del indicador, que es trimestral; de ahí que, *se recomienda agregar la línea base del ejercicio fiscal anterior (2021), con la finalidad de medir el desempeño de la meta y darle seguimiento al objetivo.* En cuanto a su factibilidad, se cumple.

Actividad C992.A1004

Indicador	Línea base 2020	Meta 2022
1031 Porcentaje de cursos de capacitación a las Instituciones de Asistencia Privada realizados	100	100

Por su parte, la actividad C992.A1004 cuenta con una línea base del 100 por ciento en el ejercicio fiscal 2020, y con una meta de la misma magnitud para el 2022. Considerando que el sentido del indicador es regular, se esperaría que se mantenga el número de cursos de capacitación a las instituciones de Asistencia Privada realizadas, se concluye que la meta está orientada al desempeño. Por otra parte, *se recomienda agregar la línea base del ejercicio fiscal anterior (2021), con la finalidad de medir el desempeño de la meta y darle seguimiento al objetivo.* En cuanto a su factibilidad, se cumple.

Actividad C438.A444

Indicador	Línea base 2020	Meta 2022
0986 Porcentaje de acciones en beneficio de las personas con discapacidad	50	100

La actividad C438.A444 establece su línea base en 50 por ciento en el ejercicio fiscal 2020, y una meta de 100 por ciento en 2022. De acuerdo con el comportamiento del indicador que es regular, lo que no es

consistente con el valor de la línea base y de la meta, sin embargo, se esperaría un aumento el porcentaje de platicas impartidas en el periodo a servidores públicos y/o población en general para sensibilizar en temas referentes a la discapacidad, por lo tanto, al esperar un aumento del indicador en la meta, se considera que esta se encuentra orientada al desempeño y es factible de alcanzar. *Se recomienda agregar la línea base del ejercicio fiscal anterior (2021), con la finalidad de medir el desempeño de la meta y darle seguimiento al objetivo, adicional a lo anterior, dados los valores en la línea base y la meta, se recomienda que el comportamiento del indicador sea ascendente.*

Actividad C989.A999		
Indicador	Línea base 2020	Meta 2022
0986 Porcentaje de acciones en beneficio de las personas con discapacidad	100	100

Con relación en la actividad C989.A999, se identificó que esta establece una línea base del 100 por ciento en el 2020, y una meta de la misma magnitud para el ejercicio fiscal 2022. Considerando que el sentido del indicador es regular, se esperaría que se mantenga el total de acciones en beneficio de las personas con discapacidad, por lo tanto, la meta se encuentra orientada al desempeño. Sin embargo, se recomienda agregar la línea base del ejercicio fiscal anterior (2021), con la finalidad de medir el desempeño de la meta y darle seguimiento al objetivo. En cuanto a su factibilidad, se cumple, ya que el Pp cuenta con los recursos humanos, técnicos y presupuestales disponibles.

Actividad C873.A1786		
Indicador	Línea base	Meta 2022
0986 Porcentaje de acciones en beneficio de las personas con discapacidad	0	100

La actividad C873.A1786 cuenta con una línea base de "cero", por lo que se asume que se trata de un indicador de nueva creación; el valor de la meta es de 100 por ciento, y el sentido del indicador es ascendente. De acuerdo con lo anterior, se esperaría ver reflejado un aumento en las acciones en beneficio de las personas con discapacidad, por lo que la meta se encuentra orientada en el desempeño. Por otra parte, cumple con ser factible, ya que el Pp cuenta con los recursos humanos, técnicos y presupuestales disponibles.

Actividad C992.A1001		
Indicador	Línea base 2020	Meta 2022
1030 Porcentaje de supervisiones a las Instituciones de Asistencia Privada	100	100

La actividad C992.A1001 establece una línea base de 100 por ciento para el ejercicio fiscal 2020, y una meta de la misma magnitud para el 2022. De acuerdo con el comportamiento del indicador regular, se espera que se continúe cumpliendo con la totalidad de supervisiones a las instituciones de asistencia privada, por lo tanto, la meta se encuentra orientada al desempeño. Sin embargo, *se recomienda agregar la línea base del ejercicio fiscal anterior (2021), con la finalidad de medir el desempeño de la meta y darle seguimiento al objetivo.* En cuanto a su factibilidad, se cumple.

Actividad C989.A996		
Indicador	Línea base 2020	Meta 2022
1029 Porcentaje de declaratoria de aprobación de estatutos	100	100

Por otra parte, el indicador de la actividad C989.A997 cuenta con una línea base de 100 por ciento en el ejercicio fiscal 2020, y una meta de la misma magnitud para el 2022. Considerando que el sentido del indicador es regular, la meta cumple con estar orientada al desempeño, ya que se esperaría que se siga cubriendo con la totalidad de la declaratoria de aprobación de estatutos en el año. Sin embargo, *se recomienda agregar la línea base del ejercicio fiscal anterior (2021), con la finalidad de medir el desempeño de la meta y darle seguimiento al objetivo.* Por otra parte, es factible, ya que el Pp cuenta con los recursos humanos, técnicos y presupuestales disponibles.

Actividad C438.A443		
Indicador	Línea base 2020	Meta 2022
0200 Porcentaje de acciones para la igualdad entre mujeres y hombres	66.67	100

La actividad C438.A443 cuenta con una línea base para el ejercicio fiscal 2020 de 66.67 por ciento, y una meta del 100 por ciento. De acuerdo con el sentido del indicador regular, lo que no es consistente con el valor de la línea base y de la meta, sin embargo, se considera que la meta se encuentra orientada al desempeño, ya que, se verá reflejado un aumento en la proporción de pláticas impartidas en el periodo a servidores públicos y/o población general para sensibilizar en temas referentes a la igualdad de género; no obstante, *se recomienda agregar la línea base del ejercicio fiscal anterior (2021), con la finalidad de medir el desempeño de la meta y darle seguimiento al objetivo; adicional a lo anterior, dados los valores en la línea base y la meta, se recomienda que el comportamiento del indicador sea ascendente.* Por otra parte, se cumple con su factibilidad.

Actividad C992.A1005		
Indicador	Línea base 2020	Meta 2022
0200 Porcentaje de acciones para la igualdad entre mujeres y hombres	100	100

Referente a la actividad C992.A1005, esta establece una línea base de 100 por ciento en el ejercicio fiscal 2020 y una meta de la misma magnitud para el 2022. De la misma manera, el comportamiento del indicador es regular, y su frecuencia de medición es anual; de ahí que, se considera que la meta se encuentra orientada al desempeño, ya que se esperaría que se siga cubriendo con la totalidad de acciones para la igualdad entre mujeres y hombres; no obstante, *se recomienda agregar la línea base del ejercicio fiscal anterior (2021), con la finalidad de medir el desempeño de la meta y darle seguimiento al objetivo*. En cuanto a su factibilidad, se considera como tal, ya que el Pp cuenta con los recursos humanos, técnicos y presupuestales disponibles.

Actividad C542.A562		
Indicador	Línea base 2020	Meta 2022
1328 Porcentaje de alumnos de Bachilleratos Tecnológicos de Educación y Promoción Deportiva (BTED) atendidos en el Estado	0	100

El indicador de la actividad C542.A562 establece una meta de "cero" para el 2020, esto debido a que es *un indicador nuevo, en 2019 se inició la construcción de la Escuela Regional de Béisbol del programa de Educación Física de Excelencia especializado en Béisbol*. Por otra parte, la meta definida para el 2022 es del 100 por ciento, de ahí que, considerando el sentido regular del indicador, lo cual no es consistente con el valor de la línea base y de la meta, sin embargo, se concluye que se encuentra orientada al desempeño, pues a pesar de que se trata de un indicador nuevo, se espera cumplir con el total de alumnos de Bachilleratos Tecnológicos de Educación y Promoción Deportiva (BTED) atendidos en el Estado. No obstante, *se recomienda agregar la línea base del ejercicio fiscal anterior (2021), con la finalidad de medir el desempeño de la meta y darle seguimiento al objetivo; adicional a lo anterior, dados los valores en la línea base y la meta, se recomienda que el comportamiento del indicador sea ascendente*. En cuanto a su factibilidad, se cumple con la característica.

Actividad C387.A399		
Indicador	Línea base 2020	Meta 2022
0539 Supervisiones y asesoramientos realizados	1137	156

La actividad C387.A399 tiene una línea base de 1137 "supervisiones" en el ejercicio fiscal 2020, y una meta de 156 "supervisiones" en el 2022 (de acuerdo con la MIR). Considerando que el sentido del indicador es ascendente, no se considera que la meta se encuentre orientada al desempeño, ya que debería verse reflejado un aumento en las supervisiones y asesoramientos realizados, sin embargo, no es así. Por otra parte, se identificó que la meta no es consistente entre la MIR y la ficha técnica del indicador, por lo que *se recomienda realizar una revisión de los valores y ajustarlos de acuerdo con los periodos y resultados correspondientes, además, se recomienda agregar la línea base del ejercicio fiscal anterior (2021), con la*

finalidad de medir el desempeño de la meta y darle seguimiento al objetivo. En cuanto a su factibilidad, se cumple.

Actividad C388.A400		
Indicador	Línea base 2020	Meta 2022
0540 Porcentaje de egresados que concluyen su capacitación	69.64	100

El indicador de la actividad C388.A400 establece una línea base en el ejercicio fiscal 2020 de 69.64 por ciento, y una meta para el 2022 de 100 por ciento. Considerando que el sentido del indicador es regular, lo cual no es consistente con el valor de la línea base y de la meta, sin embargo, se esperaría mantener la proporción de egresados que concluyen su capacitación. Por lo anterior, la meta está orientada al desempeño, sin embargo, *se recomienda agregar la línea base del ejercicio fiscal anterior (2021), con la finalidad de medir el desempeño de la meta y darle seguimiento al objetivo; adicional a lo anterior, dados los valores en la línea base y la meta, se recomienda que el comportamiento del indicador sea ascendente.* Por otra parte, cumple con ser factible.

Actividad C388.A402		
Indicador	Línea base 2020	Meta 2022
0545 Porcentaje de apoyos brindados a personas vulnerables	100	100

La actividad C388.A402 establece una línea base de 100 por ciento en el 2020, y una meta de la misma magnitud para el 2022. Considerando que el comportamiento del indicador es regular, se espera que se siga cumpliendo con la totalidad de apoyos brindados a las personas vulnerables; por lo tanto, la meta se encuentra orientada al desempeño. Por otra parte, *se recomienda agregar la línea base del ejercicio fiscal anterior (2021), con la finalidad de medir el desempeño de la meta y darle seguimiento al objetivo.* Por otra parte, la meta es factible de alcanzar, ya que el Pp cuenta con los recursos humanos, técnicos y presupuestales disponibles.

Actividad C388.A401		
Indicador	Línea base 2020	Meta 2022
0585 Porcentaje de mujeres adolescentes embarazadas y mujeres adultas de primer embarazo asistentes al Curso-Taller	100	100

Por su parte, la actividad C388.A401 establece una línea base de 100 por ciento para el ejercicio fiscal 2020, y una meta de la misma magnitud en el 2022. De acuerdo con el sentido regular del indicador, se considera que la meta está orientada al desempeño, ya que se esperaría que se siga cumpliendo con la totalidad del servicio que señala el indicador; sin embargo, *se recomienda agregar la línea base del ejercicio fiscal anterior (2021), con la finalidad de medir el desempeño de la meta y darle seguimiento al objetivo.* En

cuanto a su factibilidad, se cumple, ya que el Pp cuenta con los recursos humanos, técnicos y presupuestales disponibles.

Actividad C378.A379		
Indicador	Línea base 2020	Meta 2022
1281 Porcentaje de adultos mayores beneficiados con servicios de albergue	0	100

La actividad C378.A379 establece una línea base de “cero”, por lo que se asume que se trata de un indicador de nueva creación; la meta que establece tiene un valor del 100 por ciento. Considerando que el sentido del indicador es regular, lo cual no es consistente con el valor de la línea base y de la meta, sin embargo, se esperaría que se cumpla con la totalidad de adultos mayores beneficiados con los servicios del hogar de ancianos, por lo tanto, la meta está orientada al desempeño. Sin embargo, *se recomienda agregar la línea base del ejercicio fiscal anterior (2021), con la finalidad de medir el desempeño de la meta y darle seguimiento al objetivo; adicional a lo anterior, dados los valores en la línea base y la meta, se recomienda que el comportamiento del indicador sea ascendente.* En cuanto a la factibilidad de la meta, se cumple.

Actividad C378.A380		
Indicador	Línea base	Meta 2022
1282 Porcentaje de adultos mayores beneficiados con servicios de Estancia de Día	0	100

La actividad C378.A380 establece una línea base de “cero”, ya que se trata de un indicador de nueva creación, y su meta es del 100 por ciento. Considerando que el sentido del indicador es regular, lo cual no es consistente con el valor de la línea base y de la meta, sin embargo, la meta se encuentra orientada al desempeño, ya que, se esperaría que se cumpla con la totalidad de adultos mayores que reciben los beneficios del servicio de Estancia de Día. En cuanto a su factibilidad, el Pp cuenta con los recursos humanos, técnicos y presupuestales disponibles, por lo tanto, se cumple. *Adicional a lo anterior, dados los valores en la línea base y la meta, se recomienda que el comportamiento del indicador sea ascendente.*

Actividad C378.A381		
Indicador	Línea base	Meta 2022
1283 Porcentaje de adultos mayores beneficiados con servicios de atención proporcionados	0	100

La actividad C378.A381 tiene una línea base de “cero”, ya que se trata de un indicador de nueva creación; por otra parte, su meta es del 100 por ciento, considerando un comportamiento regular, lo cual no es consistente con el valor de la línea base y de la meta. De acuerdo con lo anterior, se considera que la meta

se encuentra orientada al desempeño, ya que se esperaría que se cubra con la totalidad de adultos mayores que reciben los beneficios de los servicios del Departamento de Atención al Adulto Mayor, sin embargo, *dados los valores tanto de la meta como de la línea base, se recomienda que el sentido del indicador sea ascendente*. En cuanto a su factibilidad, el Pp cumple con los recursos humanos, técnicos y presupuestales disponibles.

Actividad C378.A404		
Indicador	Línea base 2020	Meta 2022
1285 Porcentaje de asesorías jurídicas brindadas	100	100

Por otro lado, la actividad C378.A404 cuenta con una línea base de 100 por ciento en el ejercicio fiscal 2020, y una meta de la misma magnitud para el 2022. Considerando que el sentido del indicador es regular, la meta se encuentra orientada al desempeño, ya que se esperaría que se siga cubriendo con la totalidad de asesorías jurídicas brindadas a los adultos mayores que la solicitan, sin embargo, *se recomienda agregar la línea base del ejercicio fiscal anterior (2021), con la finalidad de medir el desempeño de la meta y darle seguimiento al objetivo*. En cuanto a su factibilidad, se cumple, ya que el Pp cuenta con los recursos humanos, técnicos y presupuestales disponibles.

Actividad C384.A391		
Indicador	Línea base	Meta 2022
1310 Porcentaje de personas valoradas que pertenezcan al Programa de Salud para el Bienestar (INSABI) en las campañas de cirugías extramuros permanentes	0	0.044

El indicador de la actividad C384.A391 cuenta con una línea base de "cero", por lo que se asume que es un indicador de nueva creación; en cuanto a su meta, esta establece un valor de 0.044 por ciento. De acuerdo con el sentido del indicador que es regular, se esperaría que se mantenga el porcentaje de personas valoradas que pertenezcan al programa de salud para el bienestar, en las campañas de cirugías de extramuros permanentes, por lo tanto, la meta está orientada al desempeño, ya que el valor de la meta que se espera, no se aleja del valor "cero" de la línea base. *No obstante, se identificó que el valor de la meta no es consistente entre la ficha técnica del Indicador y la MIR, por lo que se recomienda hacer una revisión de los valores que se exponen para ser contemplados en dichos instrumentos*. En cuanto a su factibilidad, se cumple.

Actividad C386.A1819		
Indicador	Línea base 2020	Meta 2022
0365 Porcentaje de personas con discapacidad beneficiadas con los Programas, proyectos y acciones para la inclusión de las personas con discapacidad	100	100

El indicador de la actividad C386.A1819 establece una línea base de 100 por ciento para el 2020, y una meta de la misma magnitud para el ejercicio fiscal 2022. Considerando que el sentido del indicador es regular, se esperaría que se siga cumpliendo con la totalidad de personas con discapacidad beneficiadas en los programas, proyectos y acciones para la inclusión de las personas con discapacidad, por lo tanto, la meta se encuentra orientada al desempeño. Sin embargo, *se recomienda agregar la línea base del ejercicio fiscal anterior (2021), con la finalidad de medir el desempeño de la meta y darle seguimiento al objetivo.* En cuanto a su factibilidad, se considera como tal, ya que, el Pp cuenta con los recursos humanos, técnicos y presupuestales disponibles.

Actividad C386.A398		
Indicador	Línea base 2020	Meta 2022
1312 Porcentaje de sesiones realizadas en las actividades del Centro Artístico y Cultural Leovigildo Gómez	100	100

Referente a la actividad C386.A398, está establece una línea base para el 2020 del 100 por ciento, con una meta de la misma magnitud para el 2022. Considerando que el sentido del indicador es regular, se esperaría que se siga cumpliendo con el total de sesiones realizadas, por lo tanto, la meta se encuentra orientada al desempeño; sin embargo, *se recomienda agregar la línea base del ejercicio fiscal anterior (2021), con la finalidad de medir el desempeño de la meta y darle seguimiento al objetivo.* Por otra parte, la meta es factible de alcanzar, pues el Pp cuenta con los recursos humanos, técnicos y presupuestales disponibles.

Actividad C384.A392		
Indicador	Línea base 2020	Meta 2022
1313 Consultas especializadas	2503	2503

La actividad C384.A392 establece una línea base de 2503 "consultas" en el 2020, y una meta con la misma cantidad para 2022. Considerando que el sentido del indicador es regular, se esperaría que se siga cubriendo con la misma cantidad de servicios otorgados, por lo tanto, se encuentra orientada al desempeño, sin embargo, *se recomienda agregar la línea base del ejercicio fiscal anterior (2021), con la finalidad de medir el desempeño de la meta y darle seguimiento al objetivo; adicional a lo anterior, se identificó que los valores de la meta no son consistentes entre la ficha técnica del indicador y la MIR, por lo que se recomienda realizar una revisión de ambos instrumentos, ello con el fin de adquirir constancia con la información que se considera para la meta.* Por otra parte, la meta es factible de alcanzar.

Actividad C385.A393		
Indicador	Línea base 2020	Meta 2022
1314 Total de sesiones de terapia	7,423	5,250

La actividad C385.A393 cuenta con una línea base de 7,423 “sesiones” para el ejercicio fiscal 2020, y una eta de 5,250 “sesiones” para 2022. De acuerdo con el sentido del indicador que es regular, se identificó que la meta no se encuentra orientada al desempeño, ya que se esperaría ver reflejado un aumento en la cantidad de sesiones de terapia, sin embargo no es así; por otra parte, *se recomienda agregar la línea base del ejercicio fiscal anterior (2021), con la finalidad de medir el desempeño de la meta y darle seguimiento al objetivo 1; adicional a lo anterior, se identificó que la cifra de la meta no es consistente entre la MIR y la ficha técnica del indicador, por lo que se recomienda realizar una revisión de la información con el fin de adquirir consistencia entre ambos instrumentos.* En cuanto a la factibilidad de la meta, esta se cumple.

Actividad C385.A394		
Indicador	Línea base 2020	Meta 2022
1315 Total de sesiones de terapia acuática, natación rehabilitatoria y clases de natación	5,124	3,541

Por su parte, la actividad C385.A394 establece una línea base en el ejercicio fiscal 2020 de 5,124 “sesiones”, y una meta de 3,541 “sesiones” para el 2022. De acuerdo con el sentido regular del indicador, se esperaría que se mantenga la cantidad de las sesiones que señala el indicador, sin embargo, se observa que no es así, lo que provoca que la meta no se encuentre orientada al desempeño; por otra parte, *se recomienda agregar la línea base del ejercicio fiscal anterior (2021), con la finalidad de medir el desempeño de la meta y darle seguimiento al objetivo.* En cuanto a su factibilidad, se cumple, ya que el Pp cuenta con los recursos humanos, técnicos y presupuestales disponibles.

Actividad C385.A395		
Indicador	Línea base 2020	Meta 2022
1316 Porcentaje de niñas y niños detectados en procesos discapacitantes	59	100

El indicador de la actividad C385.A395 establece una línea base del 59 por ciento para el ejercicio fiscal 2020 y una meta del 100 por ciento para el 2022. De acuerdo con el sentido del indicador que es descendente se esperaría ver reflejado un decremento en el número de niñas y niños detectados en procesos discapacitantes. De lo anterior se identificó que no se trata de un indicador orientado al desempeño, ya que, a pesar de que el objetivo del indicador exprese que se trata de *visitas a jardines de niños en edad preescolar*, el indicador no hace referencia a la actividad; por esta misma razón no puede asegurarse que sea factible.

Actividad C386.A397		
Indicador	Línea base 2020	Meta 2022
1491 Porcentaje de acciones de concientización realizadas	100	100

En cuanto a la actividad C386.A397, esta cuenta con una línea base del 100 por ciento en el 2020, y una meta de la misma magnitud para el 2022, considerando que el sentido del indicador es regular, se espera que se mantenga la proporción de acciones de concientización sobre los derechos de las personas con discapacidades (COEDIS); por lo que se concluye que el indicador es de desempeño, *sin embargo se recomienda agregar la línea base del ejercicio fiscal anterior (2021), con la finalidad de medir el desempeño de la meta y darle seguimiento al objetivo.* Por otra parte, se cumple con su factibilidad, ya que el Pp cuenta con los recursos humanos, técnicos y presupuestales disponibles.

Actividad C388.A403		
Indicador	Línea base 2020	Meta 2022
1492 Total de actividades realizadas en los programas presupuestarios del DIF	41	34

Por otro lado, el indicador de la actividad C388.A403 establece una línea base del 41 "actividades" para el ejercicio fiscal 2020, y una meta de 34 "actividades" para el ejercicio fiscal 2022. Considerando que el sentido del indicador es regular se esperaría que se mantenga el número de actividades para el buen funcionamiento de los programas presupuestarios de DIF realizadas; sin embargo, los valores muestran una disminución, por lo tanto, la meta no se encuentra orientada al desempeño. *Por otra parte, se recomienda agregar la línea base del ejercicio fiscal anterior (2021), con la finalidad de medir el desempeño de la meta y darle seguimiento al objetivo.* En cuanto a su factibilidad, el Pp cuenta con los recursos humanos, técnicos y presupuestales disponibles, por lo que se cumple.

Actividad C451.A479		
Indicador	Línea base 2019	Meta 2022
0010 Porcentaje de solicitudes atendidas	100	100

Por su parte la actividad C451.A479 cuenta con una línea base de 100 por ciento para el ejercicio fiscal 2019, y una meta del 100 por ciento para el 2022; considerando que el sentido del indicador es nominal, el cual significa que el resultado del indicador es independiente del historial que haya tenido, se identificó que la meta está orientada al desempeño, ya que trata de del total de apoyos otorgados para la participación de juegos deportivos de CONADEMS; *sin embargo, se recomienda agregar la línea base del ejercicio fiscal anterior (2021), con la finalidad de medir el desempeño de la meta y darle seguimiento al objetivo.* Por otra parte, se cumple con su factibilidad.

Actividad C451.A544		
Indicador	Línea base 2020	Meta 2022
0146 Porcentaje de recursos entregados	100	100

En cuanto a la presente actividad (C451.A544), se identificó que esta tiene una línea base de 100 por ciento en el ejercicio fiscal 2020, y una meta de la misma magnitud para el ejercicio fiscal 2022; además de lo anterior se identificó que el indicador tiene un comportamiento regular, y se mide de manera trimestral, por lo que se concluye que la meta se encuentra orientada al desempeño, ya que se espera que se mantenga la proporción de recursos entregados en relación a los aprobados, considerando que el objetivo del indicador es "Apoyo al desarrollo del futbol soccer semiprofesional". En cuanto a su factibilidad se cumple, ya que el Pp cuenta con los recursos humanos, técnicos y presupuestales disponibles. *Adicional a lo anterior se recomienda agregar la línea base del ejercicio fiscal anterior (2021), con la finalidad de medir el desempeño de la meta y darle seguimiento al objetivo.*

Actividad C1024.A1026		
Indicador	Línea base 2020	Meta 2022
0146 Porcentaje de recursos entregados	100	100

El indicador de la actividad C1024.A1026 cuenta con una línea base de 100 por ciento en el ejercicio fiscal 2020, y una meta de la misma magnitud para el 2022. De acuerdo con el sentido regular del indicador, se espera que se mantenga la proporción de inversión entregada en el Estado de Campeche, en relación a lo programado de apoyos económicos de Actividades Productivas; por lo que, considerando los valores establecidos, se considera que la meta se encuentra orientada al desempeño, *sin embargo, se recomienda agregar la línea base del ejercicio fiscal anterior (2021), con la finalidad de medir el desempeño de la meta y darle seguimiento al objetivo.* En cuanto a su factibilidad se cumple, ya que el Pp cuenta con los recursos humanos, técnicos y presupuestales disponibles.

Actividad C990.A1037		
Indicador	Línea base	Meta 2022
0146 Porcentaje de recursos entregados	0	100

Por su parte, la actividad C990.A1037 establece una línea base de "cero", por lo que se asume que se trata de un indicador de nueva creación; la línea base que toma en cuenta es del 100 por ciento para el ejercicio fiscal 2022; de ahí que, considerando que el sentido del indicador regular, lo cual no es consistente con el valor de la línea base y de la meta, sin embargo, se esperaría que se cumpla con el total del presupuesto destinado para la entrega de apoyos a las actividades en general que fomenten el desarrollo de las mujeres indígenas, por lo tanto, se trata de un indicador de desempeño. *Sin embargo, dados los valores de la línea base y la meta, se recomienda que el sentido del indicador sea "ascendente".* En cuanto a su factibilidad, se cumple, ya que el Pp cuenta con los recursos humanos, técnicos y presupuestales disponibles.

Actividad C961.A962

Indicador	Línea base 2020	Meta 2022
1326 Porcentaje de recorridos turísticos a personas con discapacidad	0	100

La actividad C961.A962 establece una línea base de “cero” para el ejercicio fiscal 2020, y una meta del 100 por ciento para el ejercicio fiscal 2022. Considerando el valor de la línea base, se asume que se trata de un indicador de nueva creación. Por otro lado, tomando en cuenta que el sentido de la meta es ascendente, se esperaría ver reflejado un aumento en el número de recorridos efectuados a personas con discapacidades en el año con respecto a lo programado, por lo que la meta está orientada al desempeño; *sin embargo, se recomienda agregar la línea base del ejercicio fiscal anterior (2021), con la finalidad de medir el desempeño de la meta y darle seguimiento al objetivo.* En cuanto a su factibilidad, se considera como tal, ya que el Pp cuenta con los recursos humanos, técnicos y presupuestales disponibles.

Actividad C961.A964

Indicador	Línea base 2020	Meta 2022
1022 Porcentaje de pláticas realizadas	66.66	100

En cuanto a la actividad C961.A964, esta cuenta con una línea base de 66.66 por ciento en el ejercicio fiscal 2020, y una meta del 100 por ciento para el 2020. De acuerdo con el comportamiento del indicador que es ascendente, se esperaría ver reflejado un incremento en el número de pláticas realizadas en el año con relación a las pláticas programadas; por lo que se considera que la meta se encuentra orientada al desempeño. *No obstante, se recomienda agregar la línea base del ejercicio fiscal anterior (2021), con la finalidad de medir el desempeño de la meta y darle seguimiento al objetivo.* En cuanto a su factibilidad, el Pp cuenta con los recursos humanos, técnicos y presupuestales disponibles.

Actividad 386.A783

Indicador	Línea base	Meta 2022
1131 Porcentaje de actividades realizadas	0	2

Esta actividad (386.A783), tomando en cuenta los valores de la MIR, establece una línea base de “cero”, por lo que se asume que se trata de un indicador de nueva creación; por otra parte, establece una meta de 2 por ciento para el 2022. Considerando que el sentido del indicador es regular, se esperaría que se mantenga la proporción de actividades realizadas en cuanto a las mejoras en el servicio para personas con capacidades diferentes; sin embargo, la meta no se considera que sea de desempeño. Por otra parte, cumple con ser factible. *Adicional a lo anterior, el equipo evaluador identificó que los valores de la línea base no son consistentes entre la MIR y la ficha técnica del indicador, por lo que se recomienda realizar una revisión en ambos instrumentos, con la finalidad de adquirir consistencia entre si.*

Actividad C1024.A1027		
Indicador	Línea base 2020	Meta 2022
0061 Porcentaje de apoyos económicos para actividades productivas a personas con discapacidad entregados	64.44	100

La actividad C1024.A1027 tiene una línea base de 64.44 por ciento en el ejercicio fiscal 2020, y una meta del 100 por ciento para el 2022. Considerando que el sentido del indicador es regular, lo cual no es consistente con el valor de la línea base y de la meta, sin embargo, se esperaría que incremente la proporción de apoyos económicos de Actividades Productivas entregados a Personas con Discapacidad en el Estado de Campeche, en relación a los programados, por lo tanto, se considera que se trata de una meta orientada al desempeño, *sin embargo, dados los valores de la línea base y de la meta, se recomienda que el comportamiento del indicador sea "ascendente", además de que se recomienda agregar la línea base del ejercicio fiscal anterior (2021), con la finalidad de medir el desempeño de la meta y darle seguimiento al objetivo.* En cuanto a su factibilidad, se cumple.

Actividad C387.A976		
Indicador	Línea base 2020	Meta 2022
0071 Porcentaje de apoyos económicos entregados para manutención a los Albergues	0	100

Para esta actividad (C387.A976) se define una línea base con un valor de "cero" para el ejercicio fiscal 2020, por lo que se asume que es de nueva creación, y una meta del 100 por ciento para el 2022. De acuerdo con el comportamiento del indicador, se esperaría cubrir con el total de la proporción de recursos económicos para la manutención de los Albergues, por lo tanto, la meta se encuentra orientada al desempeño; *sin embargo, dados los valores que se establecen en la línea base y en la meta, se recomienda que el sentido del indicador sea "ascendente"; por otra parte, se recomienda agregar la línea base del ejercicio fiscal anterior (2021), con la finalidad de medir el desempeño de la meta y darle seguimiento al objetivo.* En cuanto a su factibilidad, se cumple, ya que el Pp cuenta con los recursos humanos, técnicos y presupuestales disponibles.

Actividad C387.A978		
Indicador	Línea base 2020	Meta 2022
0073 Porcentaje de supervisiones realizadas de la entrega de manutención y equipamiento de los espacios comunitarios fortalecidos	0	100

El indicador de la actividad C387.A978 establece una línea base de "cero", por lo que se asume que se trata de un indicador de nueva creación (en el ejercicio fiscal 2020), y una meta del 100 por ciento para el 2022. Tomando en cuenta que el indicador se comporta de manera regular, lo cual no es consistente con

el valor de la línea base y de la meta, sin embargo, se esperaría que se cumpla con la totalidad de supervisiones a los apoyos entregados en manutención y equipamiento de los comités de Espacios Comunitarios Fortalecidos, por lo que se considera que la meta se encuentra orientada al desempeño, *sin embargo, se recomienda agregar la línea base del ejercicio fiscal anterior (2021), con la finalidad de medir el desempeño de la meta y darle seguimiento al objetivo, por otra parte, se recomienda que, dados los valores de la meta y la línea base, el sentido del indicador sea "ascendente"*. En cuanto a su factibilidad, se cumple, ya que el Pp cuenta con los recursos humanos, técnicos y presupuestales disponibles.

Actividad C1024.A1031		
Indicador	Línea base 2020	Meta 2022
0062 Porcentaje de cursos y/o talleres de capacitación impartidos	150	100

Referente a la actividad C1024.A1031, esta considera un valor de 150 por ciento en el ejercicio fiscal 2020, y una meta del 100 por ciento para el 2022. De acuerdo con el valor de la línea base, se entiende que en ese ejercicio fiscal se logró cumplir con más de lo programado; por otra parte, considerando que el sentido del indicador es regular, se esperaría que se mantenga el porcentaje de cursos de capacitación que se dieron, por lo tanto, la meta se encuentra orientada al desempeño, *sin embargo, se recomienda agregar la línea base del ejercicio fiscal anterior (2021), con la finalidad de medir el desempeño de la meta y darle seguimiento al objetivo*. En cuanto a su factibilidad, se cumple, ya que el Pp cuenta con los recursos humanos, técnicos y presupuestales disponibles.

Actividad C1798.A1825		
Indicador	Línea base	Meta
0062 Porcentaje de cursos y/o talleres de capacitación impartidos	0	100

La actividad C1798.A1825 cuenta con una línea base de "cero", por lo que se asume que se trata de un indicador de nueva creación; además establece una meta del 100 por ciento. El sentido del indicador es regular, lo cual no es consistente con el valor de la línea base y de la meta, sin embargo, se espera que se cumpla con el total de personal de la Secretaría de Administración y Finanzas (SAFIN) que se capacitan en temas de Derechos Humanos de las personas con discapacidad; por lo que se concluye que la meta se encuentra orientada al desempeño. *No obstante, dados los valores establecidos tanto en la línea base como en la meta, se recomienda que el sentido del indicador sea "ascendente"*. En cuanto a su factibilidad, se cumple ya que el Pp cuenta con los recursos humanos, técnicos y presupuestales disponibles.

Actividad C387.A981

Indicador	Línea base 2020	Meta 2022
0077 Porcentaje de apoyos de equipamiento entregados a los Centros de Desarrollo Comunitario	0	100

El indicador de la actividad C387.A981 establece una línea base de “cero” en el 2020, que por su valor se asume que se trata de un indicador nuevo; su meta corresponde al 100 por ciento y el sentido del indicador es regular, lo cual no es consistente con el valor de la línea base y de la meta, sin embargo, se esperaría que se cumpla con la totalidad de entregas de equipamiento a los Centros de Desarrollo Comunitario, por lo que, la meta se encuentra orientada al desempeño. *No obstante, dados los valores tanto de la línea base como de la meta, se recomienda que el sentido del indicador sea “ascendente”, además de agregar la línea base del ejercicio fiscal anterior (2021), con la finalidad de medir el desempeño de la meta y darle seguimiento al objetivo.* Por otra parte, cumple con ser factible.

Actividad C1008.A1105

Indicador	Línea base 2020	Meta 2022
0094 Porcentaje de juegos infantiles y/o unidades complementarias instaladas	0	100

La actividad C1008.A1105 establece una línea base de “cero” (en el ejercicio fiscal 2020) y una meta de 100 por ciento. Tomando en cuenta que el sentido del indicador es regular, lo cual no es consistente con el valor de la línea base y de la meta, sin embargo, se esperaría que se cumpla con el total de espacios recreativos instalados para el acondicionamiento de áreas asignadas y así otorgar bienestar e impulsar la convivencia familiar. De lo anterior se concluye que el indicador se encuentra orientado al desempeño, *no obstante, dados los valores de la meta y la línea base, se recomienda que el sentido del indicador sea “ascendente”; por otro lado, se recomienda agregar la línea base del ejercicio fiscal anterior (2021), con la finalidad de medir el desempeño de la meta y darle seguimiento al objetivo.* En cuanto a su factibilidad, se cumple.

Actividad C1024.A1025

Indicador	Línea base 2020	Meta 2022
0058 Porcentaje de mujeres beneficiadas con los apoyos para actividades productivas entregados	100	60.40

La actividad C1024.A1025 establece una línea base del 100 por ciento en el ejercicio fiscal 2020, y una meta de 60.40 por ciento en el 2022. El sentido del indicador es regular, y se mide de manera trimestral. De lo anterior se concluye que la meta no se encuentra orientada al desempeño, ya que, si bien, el sentido del indicador es regular, se esperaría que para la meta se siga cubriendo con el total de apoyos económicos de Actividades Productivas entregadas a Mujeres, del total entregado en el Estado de

Campeche, sin embargo, los valores reflejan lo contrario. Por otra parte, se cumple con su factibilidad, ya que el Pp cuenta con los recursos humanos técnicos y presupuestales disponibles. *En adición con lo anterior, se recomienda agregar la línea base del ejercicio fiscal anterior (2021), con la finalidad de medir el desempeño de la meta y darle seguimiento al objetivo; además de que, el equipo evaluador identificó que los valores señalados en la meta no son consistentes entre la MIR y la ficha técnica del indicador, por lo que se recomienda realizar una revisión de ambos instrumentos con el fin de adquirir consistencia entre sí.*

Actividad C1024.A1035		
Indicador	Línea base 2020	Meta 2022
0060 Total de solicitudes recibidas	230	1600

El indicador de la actividad C1024.A1035 establece una línea base de 230 "solicitudes" en el ejercicio fiscal 2020, y una meta de 1600 "solicitudes" para el 2022. tomando en cuenta que el sentido del indicador es regular, lo cual no es consistente con el valor de la línea base y de la meta, sin embargo, se esperaría que se mantenga la cantidad de solicitudes foliadas para obtener un apoyo económico para actividades productivas, de ahí que, tomando en cuenta los valores, se concluye que la meta está orientada al desempeño, *sin embargo, se recomienda que el sentido del indicador sea "ascendente", así como agregar la línea base del ejercicio fiscal anterior (2021), con la finalidad de medir el desempeño de la meta y darle seguimiento al objetivo.* En cuanto a su factibilidad, se cumple, ya que el Pp cuenta con los recursos humanos, técnicos t presupuestales disponibles.

Actividad C1002.A1187		
Indicador	Línea base	Meta 2022
0064 Porcentaje de estudiantes beneficiados	0	100

Por otra parte, la actividad C1022.A1187 establece una línea base de "cero", ya que se trata de un indicador de nueva creación y establece una meta del 100 por ciento. Considerando que el sentido del indicador es regular, lo cual no es consistente con el valor de la línea base y de la meta, sin embargo, se esperaría que se cumpla con el total de apoyos entregados a los estudiantes, por lo que se concluye que la meta se encuentra orientada al desempeño. *No obstante, dados los valores de la línea base y de la meta, se recomienda que el sentido del indicador sea "ascendente".* En cuanto a su factibilidad, se cumple, ya que el Pp cuenta con los recursos humanos, técnicos y presupuestales disponibles.

Actividad C1002.A1012		
Indicador	Línea base 2020	Meta 2022
0066 Porcentaje de equipos TIC adquiridos respecto a los programados por adquirir	0	100

La actividad C1002.A1012 establece una línea base de “cero” para el ejercicio fiscal 2020, y una meta de 100 por ciento para el 2022. En la ficha técnica del indicador se especifica que se toma como resultado del 2020 en la línea base, el cual no tuvo resultado porque se cancelaron los recursos; no obstante, se realiza el análisis siguiente: considerando que el sentido del indicador es regular, lo cual no es consistente con los valores de la línea base y la meta, sin embargo, se esperaría que se cumpla con el total de cobertura de acuerdo al total de equipos adquiridos con relación a los programados en el POA, por lo que se concluye que la meta se encuentra orientada al desempeño; *sin embargo, se recomienda agregar la línea base del ejercicio fiscal anterior (2021), con la finalidad de medir el desempeño de la meta y darle seguimiento al objetivo.* Por otra parte, se cumple con su factibilidad.

Actividad C1002.A1015		
Indicador	Línea base 2020	Meta 2022
0068 Porcentaje de estudiantes de escuelas primaria públicas, CEDAR y CAM’S beneficiados	96.5	100

Esta actividad (C1002.A1015) establece una línea base de 96.5 por ciento en el ejercicio fiscal 2020, y una meta de 100 por ciento para el ejercicio fiscal 2022. El sentido del indicador es regular, lo cual no es consistente con los valores establecidos en la línea base y en la meta, sin embargo, lo que se espera es ver reflejado un aumento en los estudiantes beneficiados con uniformes deportivos, por lo que se considera que la meta está orientada al desempeño. *No obstante, dados los valores en la línea base y en la meta, se recomienda que el sentido del indicador sea “ascendente”.* En cuanto a su factibilidad, se cumple. Por otra parte, *se recomienda agregar la línea base del ejercicio fiscal anterior (2021), con la finalidad de medir el desempeño de la meta y darle seguimiento al objetivo.*

Actividad C1002.A1020		
Indicador	Línea base	Meta 2020
0070 Porcentaje de visitas realizadas para la entrega de becas y apoyo	0	100

La actividad C1001.A1020 establece una línea base de “cero”, ya que se trata de un indicador de nueva creación; su meta es del 100 por ciento y tiene un sentido regular; este último no es consistente con los valores mencionados, sin embargo, se esperaría cubrir con la totalidad de visitas donde se realizó la distribución de los apoyos y beneficios entregados, por lo que la meta se encuentra orientada al desempeño; *no obstante, se recomienda que el sentido del indicador sea “ascendente”.* En cuanto a su factibilidad, se cumple, ya que el Pp cuenta con los recursos humanos, técnicos y presupuestales disponibles.

Actividad C387.A977

Indicador	Línea base 2020	Meta 2022
0072 Porcentaje de apoyos de equipamiento entregados a los Albergues	0	100

La actividad C387.A977 establece una línea base de “cero” (en el ejercicio fiscal 2020), y una meta de 100 por ciento para el ejercicio fiscal 2022. El sentido del indicador es regular, lo cual no es consistente con los valores de la línea base y la meta, sin embargo, se esperaría que se cumpla con la totalidad de entregas de equipamiento en albergues, por lo que se considera que la meta se encuentra orientada al desempeño, *no obstante, se recomienda que el sentido del indicador sea “ascendente” (considerando los valores de la línea base y de la meta), además se recomienda agregar la línea base del ejercicio fiscal anterior (2021), con la finalidad de medir el desempeño de la meta y darle seguimiento al objetivo.* En cuanto a su factibilidad, se cumple, ya que el Pp cuenta con los recursos humanos, técnicos y presupuestales disponibles.

Actividad C387.A979

Indicador	Línea base 2020	Meta 2022
0075 Porcentaje de apoyos económicos entregados para manutención a los comedores	0	100

El indicador de la actividad C387.A979 cuenta con una línea base de “cero” en el ejercicio fiscal 2020, y con una meta de 100 por ciento para el 2022. El sentido del indicador es regular, lo cual no es consistente con los valores mostrados en la línea base y la meta, sin embargo, se esperaría que se cumpla con la totalidad de entregas de recursos económicos para la manutención de comedores, por lo tanto, la meta se encuentra orientada al desempeño, *no obstante, se recomienda que el comportamiento del indicador se modifique a “ascendente”, así como agregar la línea base del ejercicio fiscal anterior (2021), con la finalidad de medir el desempeño de la meta y darle seguimiento al objetivo.* En cuanto a su factibilidad, se cumple, ya que el Pp cuenta con los recursos humanos, técnicos y presupuestales disponibles.

Actividad C387.A980

Indicador	Línea base 2020	Meta 2022
0076 Porcentaje de apoyos de equipamiento entregados a los Comedores	0	100

La actividad C387.A980 establece una línea base de “cero” en el ejercicio fiscal 2020, y una meta de 100 por ciento en el 2022. El comportamiento del indicador es regular, lo cual no es consistente con los valores que contienen la línea base y la meta, sin embargo, se esperaría que se cumpla con el total de entregas de equipamiento a los comedores, por lo que se concluye que la meta se encuentra orientada al desempeño, *no obstante, se recomienda que el sentido del indicador sea “ascendente”, así como se recomienda agregar la línea base del ejercicio fiscal anterior (2021), con la finalidad de medir el desempeño*

de la meta y darle seguimiento al objetivo. En cuanto a su factibilidad, se cumple, ya que el Pp cuenta con los recursos humanos, técnicos y presupuestales disponibles.

Actividad C387.A982		
Indicador	Línea base 2020	Meta 2022
0078 Porcentaje de apoyos de equipamiento entregados a los Talleres Artesanales Comunitarios	0	1

El indicador de la actividad C387.A982 establece una línea base de “cero” en el ejercicio fiscal 2020, y una meta de 1 por ciento para el 2022. El sentido del indicador es regular, sin embargo, no se considera que la meta se encuentre orientada al desempeño, no obstante, se cumple con su factibilidad.

Actividad C990.A1036		
Indicador	Línea base 2020	Meta 2022
0084 Porcentaje de reuniones realizadas para la difusión de apoyos	100	100

El indicador de la actividad C990.A1036 establece una línea base de 100 por ciento en el ejercicio fiscal 2020, y una meta de la misma magnitud para el 2022. Considerando que el sentido del indicador es regular, se esperaría que se mantenga la proporción de cobertura de reuniones realizadas en las comunidades indígenas para la difusión de requisitos de los apoyos de mujeres indígenas, por lo que la meta se encuentra orientada al desempeño, *no obstante, se recomienda agregar la línea base del ejercicio fiscal anterior (2021), con la finalidad de medir el desempeño de la meta y darle seguimiento al objetivo.* Por otra parte, se cumple con su factibilidad.

Actividad C1008.A1056		
Indicador	Línea base 2020	Meta 2022
0088 Porcentaje de solicitudes de apoyo de combustible (magna y diésel) atendidas	100	100

La actividad C1008.A1056 establece una línea base del 100 por ciento en el ejercicio fiscal 2020, y una meta de la misma magnitud para el 2022. Considerando que el sentido del indicador es regular, se esperaría que se mantenga la proporción de solicitudes de apoyo de combustible (magna y diésel) atendidas, por lo que la meta se encuentra orientada al desempeño, *no obstante, se recomienda agregar la línea base del ejercicio fiscal anterior (2021), con la finalidad de medir el desempeño de la meta y darle seguimiento al objetivo.* Por otra parte, se cumple con su factibilidad.

Actividad C1008.A1010

Indicador	Línea base 2020	Meta 2022
0089 Porcentaje de comunidades aprobadas a beneficiar	100	100

La actividad C1008.A1010 establece una línea base del 100 por ciento en el ejercicio fiscal 2020, y una meta de la misma magnitud para el 2022. Considerando que el sentido del indicador es regular, se esperaría que se mantenga la proporción de Integración de Comités Ciudadanos para la rehabilitación de espacios públicos comunitarios, por lo que la meta se encuentra orientada al desempeño, *no obstante, se recomienda agregar la línea base del ejercicio fiscal anterior (2021), con la finalidad de medir el desempeño de la meta y darle seguimiento al objetivo.* Por otra parte, se cumple con su factibilidad.

Actividad C1008.A1102

Indicador	Línea base 2020	Meta 2022
0090 Promedio de asistentes por taller realizado	10	19

El indicador de la actividad C1008.A1102 establece una línea base para el ejercicio fiscal 2020 de 10 “personas” y una meta para el ejercicio fiscal 2022 de 19 “personas”. El sentido del indicador es regular, lo cual no es consistente con los valores de la línea base y la meta, por otra parte, se identificó que la unidad de medida no coincide con el nombre y método de cálculo del indicador, por lo que no se puede asegurar que la meta se encuentre orientada al desempeño ni su factibilidad. *De acuerdo con lo anterior, el equipo evaluador recomienda la redefinición de la meta, con el fin de adquirir consistencia entre los elementos señalados; además se recomienda agregar la línea base del ejercicio fiscal anterior (2021), con la finalidad de medir el desempeño de la meta y darle seguimiento al objetivo. Por otra parte, el equipo evaluador identificó que los datos establecidos en la meta no coinciden entre la MIR y la ficha técnica del indicador, por lo que se recomienda realizar una revisión entre ambos instrumentos con el fin de que sean consistentes en la información que muestran.*

Actividad C1008.A1055

Indicador	Línea base	Meta
0087 Porcentaje de solicitudes de apoyo de asfalto atendidas	100	100

La actividad C1008.A1055 establece una línea base del 100 por ciento en el ejercicio fiscal 2020, y una meta de la misma magnitud para el 2022. Considerando que el sentido del indicador es regular, se esperaría que se siga cumpliendo con el total de solicitudes de apoyo de asfalto atendidas, por lo que la meta se encuentra orientada al desempeño, *no obstante, se recomienda agregar la línea base del ejercicio fiscal anterior (2021), con la finalidad de medir el desempeño de la meta y darle seguimiento al objetivo.* Por otra parte, se cumple con su factibilidad.

Actividad C1008.A1103		
Indicador	Línea base 2020	Meta 2022
0092 Porcentaje de microproyectos para el desarrollo de aptitudes apoyados	100	100

La actividad C1008.A1103 establece una línea base del 100 por ciento en el ejercicio fiscal 2020, y una meta de la misma magnitud para el 2022. Considerando que el sentido del indicador es regular, se esperaría que se siga cumpliendo con el total de microproyectos para el desarrollo de actividades que complementen las aptitudes para el impulso del capital social, por lo que la meta se encuentra orientada al desempeño, *no obstante, se recomienda agregar la línea base del ejercicio fiscal anterior (2021), con la finalidad de medir el desempeño de la meta y darle seguimiento al objetivo.* Por otra parte, se cumple con su factibilidad.

Actividad C1008.A1104		
Indicador	Línea base 2020	Meta 2022
0093 Porcentaje de apoyos en especie en beneficio de personas y/o grupos en situación de vulnerabilidad entregados	100	100

La actividad C1008.A1104 establece una línea base del 100 por ciento en el ejercicio fiscal 2020, y una meta de la misma magnitud para el 2022. Considerando que el sentido del indicador es regular, se esperaría que se siga cumpliendo con el total de apoyos por entregar, solución o gestión correspondiente para su debida atención, por lo que la meta se encuentra orientada al desempeño, *no obstante, se recomienda agregar la línea base del ejercicio fiscal anterior (2021), con la finalidad de medir el desempeño de la meta y darle seguimiento al objetivo.* Por otra parte, se cumple con su factibilidad.

Actividad C1008.A1014		
Indicador	Línea base	Meta 2022
0141 Porcentaje de apoyos entregados	0	100

La actividad C1008.A1014 establece una línea base de "cero" (por lo que se asume que se trata de un indicador de nueva creación), y una meta de 100 por ciento en el 2022. El comportamiento del indicador es regular, lo cual no es consistente con los valores que contienen la línea base y la meta, sin embargo, se esperaría que se cumpla con el total de apoyos autorizados para entregar, por lo que se concluye que la meta se encuentra orientada al desempeño, *no obstante, se recomienda que el sentido del indicador sea "ascendente".* En cuanto a su factibilidad, se cumple, ya que el Pp cuenta con los recursos humanos, técnicos y presupuestales disponibles.

Actividad C1008.A1013

Indicador	Línea base 2020	Meta 2022
0138 Porcentaje de proyectos autorizados	100	100

La actividad C1008.A1013 establece una línea base del 100 por ciento en el ejercicio fiscal 2020, y una meta de la misma magnitud para el 2022. Considerando que el sentido del indicador es regular, se esperaría que se siga cumpliendo con el total de comités ciudadanos integrados para la rehabilitación de espacios públicos comunitarios, por lo que la meta se encuentra orientada al desempeño, *no obstante, se recomienda agregar la línea base del ejercicio fiscal anterior (2021), con la finalidad de medir el desempeño de la meta y darle seguimiento al objetivo.* Por otra parte, se cumple con su factibilidad.

Actividad C1064.A1068

Indicador	Línea base 2020	Meta 2022
0143 Porcentaje de evaluaciones realizadas	100	100

La actividad C1064.A1068 establece una línea base del 100 por ciento en el ejercicio fiscal 2020, y una meta de la misma magnitud para el 2022. Considerando que el sentido del indicador es regular, se esperaría que se siga cumpliendo con el total de evaluaciones realizadas en relación a las evaluaciones programadas con la finalidad de lograr un correcto análisis sistemático de los programas presupuestarios que tienen como finalidad determinar la pertinencia y el logro de sus objetivos y metas, por lo que la meta se encuentra orientada al desempeño, *no obstante, se recomienda agregar la línea base del ejercicio fiscal anterior (2021), con la finalidad de medir el desempeño de la meta y darle seguimiento al objetivo.* Por otra parte, se cumple con su factibilidad.

Actividad C1008.A1753

Indicador	Línea base	Meta 2022
0142 Porcentaje de solicitudes atendidas	0	100

La actividad C1008.A1753 establece una línea base de "cero", por lo que se asume que es un indicador de nueva creación, y una meta de 100 por ciento en el 2022. El comportamiento del indicador es regular, lo cual no es consistente con los valores que contienen la línea base y la meta, sin embargo, se esperaría que se cumpla con el total de solicitudes de apoyo recibidas y que serán atendidas por la Secretaría de Bienestar, por lo que se concluye que la meta se encuentra orientada al desempeño, *no obstante, se recomienda que el sentido del indicador sea "ascendente".* En cuanto a su factibilidad, se cumple, ya que el Pp cuenta con los recursos humanos, técnicos y presupuestales disponibles.

Actividad C1795.A1796

Indicador	Línea base	Meta 2022
1318 Porcentaje de autobuses programados para la verificación	0	100

La actividad C1795.A1796 establece una línea base de “cero”, por lo que se asume que es un indicador de nueva creación, y una meta de 100 por ciento en el 2022. El comportamiento del indicador es regular, lo cual no es consistente con los valores que contienen la línea base y la meta, sin embargo, se esperaría que se cumpla con el total de autobuses programados para verificación, por lo que se concluye que la meta se encuentra orientada al desempeño, *no obstante, se recomienda que el sentido del indicador sea “ascendente”*. En cuanto a su factibilidad, se cumple, ya que el Pp cuenta con los recursos humanos, técnicos y presupuestales disponibles.

Actividad C1795.A1797

Indicador	Línea base	Meta
1319 Porcentaje de autobuses programados para la inspección	0	100

La actividad C1795.A1797 establece una línea base de “cero”, por lo que se asume que se trata de un indicador de nueva creación, y una meta de 100 por ciento en el 2022. El comportamiento del indicador es nominal, por lo que se esperaría que se cumpla con el total de autobuses revisados, de ahí, se concluye que la meta se encuentra orientada al desempeño, *no obstante, se recomienda que el sentido del indicador sea “ascendente”*. En cuanto a su factibilidad, se cumple, ya que el Pp cuenta con los recursos humanos, técnicos y presupuestales disponibles.

Actividad C1636.A1648

Indicador	Línea base	Meta 2022
0106 Porcentaje de proyectos para el desarrollo de infraestructura adecuada para las personas con discapacidad gestionados	0	100

La actividad C1636.A1648 establece una línea base de “cero” (por lo que se asume que el indicador es de nueva creación), y una meta de 100 por ciento en el 2022. El comportamiento del indicador es ascendente, por lo que se esperaría ver reflejado un aumento en el número de proyectos para el desarrollo de infraestructura adecuada para las personas con discapacidad, de ahí que se concluye que la meta se encuentra orientada al desempeño. En cuanto a su factibilidad, se cumple, ya que el Pp cuenta con los recursos humanos, técnicos y presupuestales disponibles.

Actividad C1636.A1647		
Indicador	Línea base	Meta 2022
0107 Porcentaje de acciones para la plena inclusión social de las personas con discapacidad en todos los ámbitos de la sociedad realizados	0	100

La actividad C1636.A1647 establece una línea base de "cero" (ya que es un indicador de nueva creación), y una meta de 100 por ciento en el 2022. El comportamiento del indicador es ascendente, por lo que se esperaría ver reflejado un aumento en el número de acciones para la plena inclusión social de las personas con discapacidad en todos los ámbitos de la sociedad; de lo anterior se concluye que la meta se encuentra orientada al desempeño. En cuanto a su factibilidad, se cumple, ya que el Pp cuenta con los recursos humanos, técnicos y presupuestales disponibles.

Actividad C1635.A1646		
Indicador	Línea base	Meta 2022
0108 Porcentaje de acciones para la atención de personas en situación de calle, en coordinación con organismos, sociales públicos y privados, fomentadas	0	100

La actividad C1635.A1646 establece una línea base de "cero" (ya que es un indicador de nueva creación), y una meta de 100 por ciento en el 2022. El comportamiento del indicador es ascendente, por lo que se esperaría ver reflejado un aumento en las acciones para la atención de personas en situación de calle, en coordinación con organismos, sociales públicos y privados, fomentadas; de lo anterior se concluye que la meta se encuentra orientada al desempeño. En cuanto a su factibilidad, se cumple, ya que el Pp cuenta con los recursos humanos, técnicos y presupuestales disponibles.

Actividad C1635.A1645		
Indicador	Línea base	Meta 2022
0109 Porcentaje de estrategias para la reinserción social y el combate de prácticas discriminatorias desarrolladas	0	100

La actividad C1635.A1645 establece una línea base de "cero" (ya que es un indicador de nueva creación), y una meta de 100 por ciento en el 2022. El comportamiento del indicador es ascendente, por lo que se esperaría ver reflejado un aumento en el número de estrategias para la reinserción social y el combate de prácticas discriminatorias; de lo anterior se concluye que la meta se encuentra orientada al desempeño. En cuanto a su factibilidad, se cumple, ya que el Pp cuenta con los recursos humanos, técnicos y presupuestales disponibles.

Actividad C1634.A1644		
Indicador	Línea base	Meta 2022
0110 Porcentaje de acciones para la cultura del respeto a los derechos de la comunidad LGBTTTTI+ impulsadas	0	100

La actividad C1634.A1644 establece una línea base de “cero” (ya que es un indicador de nueva creación), y una meta de 100 por ciento en el 2022. El comportamiento del indicador es ascendente, por lo que se esperaba ver reflejado un aumento en el número de acciones para la cultura del respeto a los derechos de la comunidad LGBTTTTI+; de lo anterior se concluye que la meta se encuentra orientada al desempeño. En cuanto a su factibilidad, se cumple, ya que el Pp cuenta con los recursos humanos, técnicos y presupuestales disponibles.

Actividad C1633.A1643		
Indicador	Línea base	Meta 2022
0381 Porcentaje de iniciativas para la conservación y respeto de los derechos de la población indígena, pueblos originarios y comunidades afroamericanas, impulsadas	0	100

La actividad C1633.A1643 establece una línea base de “cero” (ya que es un indicador de nueva creación), y una meta de 100 por ciento en el 2022. El comportamiento del indicador es ascendente, por lo que se esperaba ver reflejado un aumento en el número de iniciativas para la conservación y respeto de los derechos de la población indígena, pueblos originarios y comunidades afroamericanas; de lo anterior se concluye que la meta se encuentra orientada al desempeño. En cuanto a su factibilidad, se cumple, ya que el Pp cuenta con los recursos humanos, técnicos y presupuestales disponibles.

Actividad C1633.A1642		
Indicador	Línea base	Meta 2022
0382 Porcentaje de talleres para el rescate de saberes y formas de vida que conforman las identidades indígenas impartidos	0	100

La actividad C1633.A1642 establece una línea base de “cero” (ya que es un indicador de nueva creación), y una meta de 100 por ciento en el 2022. El comportamiento del indicador es ascendente, por lo que se esperaba ver reflejado un aumento en el número de talleres para el rescate de saberes y formas de vida que conforman las identidades indígenas; de lo anterior se concluye que la meta se encuentra orientada al desempeño. En cuanto a su factibilidad, se cumple, ya que el Pp cuenta con los recursos humanos, técnicos y presupuestales disponibles.

Actividad C1064.A1071

Indicador	Línea base	Meta
0383 Porcentaje de trámites administrativos atendidos	0	100

La actividad C1064.A1071 establece una línea base de "cero" (ya que es un indicador de nueva creación), y una meta de 100 por ciento en el 2022. El comportamiento del indicador es regular, lo cual no es consistente con los valores que contienen la línea base y la meta, sin embargo, se esperaría que se cumpla con el total de trámites para apoyos administrativos atendidos por las unidades administrativas de las Secretaría de Bienestar, por lo que se concluye que la meta se encuentra orientada al desempeño, *no obstante, se recomienda que el sentido del indicador sea "ascendente"*. En cuanto a su factibilidad, se cumple, ya que el Pp cuenta con los recursos humanos, técnicos y presupuestales disponibles.

Actividad C1064.A1640

Indicador	Línea base	Meta 2022
0384 Porcentaje de obligaciones e informes establecidos en la ley de transparencia cumplidos	0	100

La actividad C1064.A1640 establece una línea base de "cero" (ya que es un indicador de nueva creación), y una meta de 100 por ciento en el 2022. El comportamiento del indicador es ascendente, por lo que se esperaría ver reflejado un aumento en el número de obligaciones e informes establecidos en la Ley de Transparencia cumplidos; de lo anterior se concluye que la meta se encuentra orientada al desempeño. En cuanto a su factibilidad, se cumple, ya que el Pp cuenta con los recursos humanos, técnicos y presupuestales disponibles.

Actividad C1064.A1637

Indicador	Línea base	Meta 2022
1091 Porcentaje de recursos para la adquisición de mobiliario, equipo de cómputo y de transporte para el adecuado desempeño de la Secretaría ejercido	0	100

La actividad C1064.A1637 establece una línea base de "cero" (ya que es un indicador de nueva creación), y una meta de 100 por ciento en el 2022. El comportamiento del indicador es ascendente, por lo que se esperaría ver reflejado un aumento en los recursos para la adquisición de bienes; de lo anterior se concluye que la meta se encuentra orientada al desempeño. En cuanto a su factibilidad, se cumple, ya que el Pp cuenta con los recursos humanos, técnicos y presupuestales disponibles.

Actividad C1064.A1639

Indicador	Línea base	Meta 2022
1045 Porcentaje de informes de evaluación	0	100

La actividad C1064.A1639 establece una línea base de “cero” (ya que es un indicador de nueva creación), y una meta de 100 por ciento en el 2022. El comportamiento del indicador es ascendente, por lo que se esperaría ver reflejado un aumento en el número de informes de evaluación realizadas; de lo anterior se concluye que la meta se encuentra orientada al desempeño. En cuanto a su factibilidad, se cumple, ya que el Pp cuenta con los recursos humanos, técnicos y presupuestales disponibles.

Actividad C1632.A1641		
Indicador	Línea base	Meta 2022
1046 Porcentaje de instrumentos normativos que fomenten y garanticen el respeto a derechos humanos de grupos en situación de vulnerabilidad generados	0	100

La actividad C1032.A1641 establece una línea base de “cero” (ya que es un indicador de nueva creación), y una meta de 100 por ciento en el 2022. El comportamiento del indicador es ascendente, por lo que se esperaría ver reflejado un aumento en el número de instrumentos normativos que fomenten y garanticen el respeto a derechos humanos de grupos en situación de vulnerabilidad; de lo anterior se concluye que la meta se encuentra orientada al desempeño. En cuanto a su factibilidad, se cumple, ya que el Pp cuenta con los recursos humanos, técnicos y presupuestales disponibles.

Actividad C873.A1806		
Indicador	Línea base	Meta 2022
0353 Porcentaje de espacio educativo consolidado en tiempo y forma	0	1

El indicador de la actividad C873.A1806 establece una línea base de “cero”, por lo que se asume que el indicador es de nueva creación; de la misma manera, establece una meta de 1 por ciento para el 2022. El sentido del indicador es regular, sin embargo, no se considera que la meta se encuentre orientada al desempeño, no obstante, se cumple con su factibilidad.

Actividad C1064.A1638		
Indicador	Línea base	Meta 2022
1943 Porcentaje de trámites administrativos atendidos	0	100

La actividad C1064.A1638 establece una línea base de “cero” (ya que es un indicador de nueva creación), y una meta de 100 por ciento en el 2022. El comportamiento del indicador es ascendente, por lo que se esperaría ver reflejado un aumento en el número de trámites administrativos atendidos; de lo anterior se concluye que la meta se encuentra orientada al desempeño. En cuanto a su factibilidad, se cumple, ya que el Pp cuenta con los recursos humanos, técnicos y presupuestales disponibles.

Actividad C873.A1790

Indicador	Línea base	Meta 2022
1323 Porcentaje de espacios culturales adecuados	0	100

La actividad C873.A1790 establece una línea base de “cero” en el ejercicio fiscal 2020 (ya que el indicador es de nueva creación), y una meta de 100 por ciento en el 2022. El comportamiento del indicador es regular, lo cual no es consistente con los valores que contienen la línea base y la meta, sin embargo, se esperaría que se cumpla con el total de espacios culturales adecuados, por lo que se concluye que la meta se encuentra orientada al desempeño, *no obstante, se recomienda que el sentido del indicador sea “ascendente”*. En cuanto a su factibilidad, se cumple, ya que el Pp cuenta con los recursos humanos, técnicos y presupuestales disponibles.

Actividad C1798.A1799

Indicador	Línea base	Meta 2022
1322 Porcentaje de campaña de la SEGOB para la protección a las personas con discapacidad	0	100

La actividad C1798.A1799 establece una línea base de “cero” (por lo que se trata de un indicador de nueva creación), y una meta de 100 por ciento en el 2022. El comportamiento del indicador es regular, lo cual no es consistente con los valores que contienen la línea base y la meta, sin embargo, se esperaría que se cumpla con el total de campañas para la protección a las personas con discapacidad, por lo que se concluye que la meta se encuentra orientada al desempeño, *no obstante, se recomienda que el sentido del indicador sea “ascendente”*. En cuanto a su factibilidad, se cumple, ya que el Pp cuenta con los recursos humanos, técnicos y presupuestales disponibles.

De acuerdo con el análisis de las metas contenidas en la MIR, se concluye que se cumple con el 94.19 por ciento de las características establecidas en la pregunta, por lo que le corresponde una valoración a nivel **CUATRO**.

24. Cuántos de los indicadores incluidos en la MIR tienen especificados medios de verificación con las siguientes características:

- a) Oficiales o institucionales.
- b) Con un nombre que permita identificarlos.
- c) Permiten reproducir el cálculo del indicador.
- d) Públicos, accesibles a cualquier persona.

Respuesta Sí

Nivel	Criterios
1	• Del 0% al 49% de los medios de verificación cumplen con las características establecidas en la pregunta.
2	• Del 50% al 69% de los medios de verificación cumplen con las características establecidas en la pregunta.
3	• Del 70% al 84% de los medios de verificación cumplen con las características establecidas en la pregunta.
4	• Del 85% al 100% de los medios de verificación cumplen con las características establecidas en la pregunta.

La MIR del Pp Eoo6 "Programa de Inclusión y Cohesión Social" consta de indicadores asociados a cada uno de los niveles de esta. Para cada uno de ellos se analiza si cumplen con las cuatro características especificadas en la pregunta.

Nivel Fin

Fin	
Indicador	Medio de verificación
0003 Índice de desarrollo humano	Índice de Desarrollo Humano para las entidades federativas, México 2015. (mx.undp.org)

El indicador del nivel Fin definido como "**Índice de Desarrollo Humano**", establece un medio de verificación oficial, el cual lleva el nombre del indicador y toma en cuenta el año 2015, disponible en el siguiente link: mx.undp.org. De lo anterior, se identificó que el medio de verificación cuenta con un nombre, lo que le da cumplimiento al inciso b). Por otra parte, se tuvo acceso al Informe del Índice de Desarrollo Humano para las entidades federativas, México 2015; en donde se especifica que el IDH para campeche es de 0.749, por lo que se cumple con el inciso c) que trata acerca de la reproducción del indicador, Por su parte, se identificó que el informe es público y accesible para cualquier persona.

Nivel Propósito

Propósito	
Indicador	Medio de Verificación
0010 Porcentaje de personas que acceden de manera efectiva a sus derechos humanos, sociales, civiles y políticos	Listados de beneficiarios proporcionados por la Secretaría de Bienestar

El indicador del nivel propósito se refiere al **"Porcentaje de personas que acceden de manera efectiva a sus derechos humanos, sociales, civiles y políticos"**, el cual establece como medio de verificación los listados de beneficiarios proporcionados por la Secretaría de Bienestar. El medio de verificación del nivel propósito cuenta con un nombre, lo que le da cumplimiento al inciso b), y es institucional. Por otro lado, no se tuvo acceso a dichos listados, por lo que no se asegura que se pueda reproducir el indicador, lo que a su vez lleva a concluir que el medio de verificación no es público y accesible para cualquier persona.

Nivel Componentes

Componente C436	
Indicador	Medio de Verificación
1493 Porcentaje de participación en las actividades de instrucción con enfoque social	Listas de Asistencia, Reporte Trimestral de Acciones Realizadas, Fichas de Inscripción de grupos de trabajo, resguardados en la Dirección de Capacitación del Instituto de Desarrollo y Formación Social (INDEFOS). Reportes trimestrales de avances físicos financieros y de indicadores disponible en: https://indefos.gob.mx/portal/docto-complementos/

Para el componente C436, se define el indicador como **"Porcentaje de participación en las actividades de instrucción con enfoque social"** y tiene como medio de verificación las listas de asistencia, reporte trimestral de acciones realizadas, fichas de inscripción de grupos de trabajo, resguardos en la dirección de capacitación del Instituto de Desarrollo y Formación Social (INDEFOS) y se especifica que los reportes trimestrales de avances físico financieros y de indicadores está disponible en el siguiente enlace: <https://indefos.gob.mx/portal/docto-complementos/>. De lo anterior, únicamente se tuvo acceso al reporte de avances físico financieros del 4to trimestre del 2022, en el cual se logró identificar lo referente al indicador. Sin embargo, debido a que la mayoría de los documentos considerados como medios de verificación no son públicos, por lo que no se asegura que pueda reproducirse el indicador.

Componente C438	
Indicador	Medio de Verificación
1494 Porcentaje de satisfacción de demanda de capacitación en materia de desarrollo humano	Encuestas de satisfacción de los cursos en temas de Desarrollo Humano impartidos por la Dirección de Capacitación del Instituto de Desarrollo y Formación Social (INDEFOS).

El indicador del componente C438 tiene como indicador el **"Porcentaje de satisfacción de demanda de capacitación en materia de desarrollo humano"** y toma como medio de verificación las encuestas de satisfacción de los cursos en temas de Desarrollo Humano impartidos por la Dirección de Capacitación del Instituto de Desarrollo y Formación Social (INDEFOS), de las cuales, se identificó que tienen un nombre y son oficiales, sin embargo, no se tuvo acceso a dichas encuestas, por lo que no fue posible reproducir el indicador; por lo anterior, dichos medios no se encuentran disponibles para cualquier persona.

Componente C405	
Indicador	Medio de Verificación
Porcentaje de personas con discapacidad beneficiadas con adecuaciones de vivienda	Reportes de proyectos proporcionados por la Dirección de Obra de la Comisión Estatal de Desarrollo de Suelo y Vivienda (CODESVI).

El indicador del componente C405 que se define como **"Porcentaje de personas con discapacidad beneficiadas con adecuaciones de vivienda"** toma como medio de verificación los reportes de proyectos proporcionados por la Dirección de Obra de la Comisión Estatal de Desarrollo de Suelo y Vivienda (CODESVI), los cuales cuentan con un nombre que permite su identificación y son de carácter oficial; sin embargo, no se tuvo acceso a dicha información, por lo que no fue posible realizar la reproducción del indicador. Lo anterior como consecuencia de que los reportes no son públicos.

Componente C451	
Indicador	Medio de Verificación
1329 Porcentaje de deportistas amateurs atendidos	Reporte de Usuarios de Administradores de Unidades e Instalaciones Deportivas, listado de beneficiarios

El indicador del componente C451 **"Porcentaje de deportistas amateurs atendidos"** considera como medio de verificación el reporte de Usuarios de Administradores de Unidades e Instalaciones Deportivas (listado de beneficiarios); del cual se identificó que cuenta con un nombre y son tanto de carácter oficial como institucional, ya que considera 2 documentos. Por otra parte, el equipo evaluador no tuvo evidencia

de la documentación señalada como medio de verificación, por lo que no se asegura la reproducción del indicador, de igual modo, se identificó que no es público ni disponible para cualquier persona.

Componente C452	
Indicador	Medio de Verificación
1330 Porcentaje de eficiencia deportiva de los atletas campechanos en eventos nacionales e internacionales	Informes mensuales y reporte por áreas, Informe "Deportistas Campechanos en eventos nacionales e internacionales"

Por otro lado, el indicador "**Porcentaje de eficiencia deportiva de los atletas campechanos en eventos nacionales e internacionales**" que corresponde al componente C452 establece como medio de verificación los informes mensuales y reporte por áreas, Informe "Deportistas Campechanos en eventos nacionales e internacionales". De lo anterior se concluye que los medios de verificación para este indicador cuentan con un nombre y son oficiales, sin embargo, no se tuvo acceso a ellos, por lo que no se asegura la reproducción del indicador, y de la misma manera, se identifica que no son públicos y no son disponibles para cualquier persona.

Componente C453	
Indicador	Medio de Verificación
1331 Tasa de variación de asistencia durante la temporada actual de deporte profesional y semiprofesional en el Estado en relación a la temporada anterior	Reporte de Asistencia a juegos de deporte profesional y semiprofesional en el Estado

El siguiente indicador se define como "**Tasa de variación de asistencia durante la temporada actual de deporte profesional y semiprofesional en el Estado en relación a la temporada anterior**" el cual corresponde al componente C453 y toma como medio de verificación el reporte de asistencia a juegos de deporte profesional y semiprofesional en el Estado. De acuerdo con lo anterior, se concluye que el medio de verificación para este indicador cuenta con un nombre que permite su identificación y es institucional, sin embargo, no se tuvo acceso a la documentación, por lo que no fue posible reproducir el indicador. Por otra parte, no se es público ni disponible para cualquier persona.

Componente C542	
Indicador	Medio de Verificación
1340 Porcentaje de personas activadas físicamente en el Estado	Informes mensuales y reporte por áreas

El indicador del componente C542 que se define como "**Porcentaje de personas activadas físicamente en el Estado**" considera como medio de verificación los informes mensuales y reporte por áreas, de los cuales se identificó que no cuentan con un nombre (ya que, únicamente hacen referencia al documento,

más no establece un nombre específico), por otra parte, al no contar con un nombre específico, no se determina si se trata de medios de verificación oficiales o institucionales, además de que el quipo evaluador no tuvo acceso a dicha documentación, por lo que no fue posible reproducir el indicador, lo que lleva a concluir que no son públicos y accesibles para cualquier persona.

Componente C98g	
Indicador	Medio de Verificación
1026 Porcentaje de Instituciones de Asistencia Privada constituidas	Directorio de Instituciones de Asistencia Privada/Expediente de solicitudes de constitución

Por otra parte, el indicador del componente C98g que se define de la siguiente manera: **"Porcentaje de Instituciones de Asistencia Privada constituidas"** toma como medio de verificación el directorio de Instituciones de Asistencia Privada / Expediente de solicitudes de constitución; de ahí se identificó que el medio de verificación cuenta con un nombre y es oficial, sin embargo, no fue posible acceder a dicha documentación. Por lo anterior, no se asegura la reproducción del indicador y a su vez no son públicos y no se encuentran disponibles para cualquier persona.

Componente C992	
Indicador	Medio de Verificación
1027 Porcentaje de Instituciones de Asistencia Privada atendidas	Programación Anual de visitas de supervisión/Directorio de Instituciones de Asistencia Privada

El componente C992 tiene como indicador el **"Porcentaje de Instituciones de Asistencia Privada Atendidas"** y su medio de verificación se refiere a la Programación Anual de visitas de supervisión / Directorio de Instituciones de Asistencia Privada, el cual cuenta con un nombre y es oficial, sin embargo, no se tuvo acceso a dicha documentación, por lo que no fue posible reproducir el indicador. En cuanto a si son públicos y accesibles para cualquier persona, para este indicador no se cumple con la característica.

Componente C388	
Indicador	Medio de Verificación
0541 Porcentaje de acciones realizadas	Sistema de Captura de Información SISCAPI, Listas de Asistencia, Minutas de Supervisión, Fotografías e Informes.

El indicador **"Porcentaje de acciones realizadas"** que corresponde al componente C388 considera como medio de verificación el Sistema de Captura de información SISCAPI, Listas de Asistencia, Minutas de Supervisión, Fotografías e Informes. De lo anterior se identificó que el medio de verificación cuenta con un nombre y es institucional, sin embargo, al tratar de acceder al SISCAPI, el sistema solicita un usuario y contraseña, por lo que no se tuvo acceso; por otra parte, tampoco se tuvo acceso al resto de los

documentos que se señalan como medios de verificación, de ahí que, no fue posible reproducir el indicador. Por otra parte, no cumplen con ser públicos y accesibles para cualquier persona.

Componente C782	
Indicador	Medio de Verificación
0541 Porcentaje de acciones realizadas	Reporte del avance de metas en el Programa Operativo Anual

El indicador del componente C782 se define como **"Porcentaje de acciones realizadas"** y tiene como medio de verificación el reporte de avance de metas del Programa Operativo Anual, del cual se identificó que se establece un nombre y es oficial. Referente a si permiten reproducir el cálculo del indicador, el equipo evaluador tuvo acceso al reporte señalado, para el ejercicio fiscal 2022, por lo que se concluye que se cumple con la característica, puesto que, se identificaron los valores necesarios para reproducir el indicador, considerando que su método de cálculo es $(\text{Número de acciones realizadas} / \text{Número de acciones solicitadas a realizar}) \times 100$. Sin embargo, este reporte no se encuentra difundido públicamente.

Componente C387	
Indicador	Medio de Verificación
0543 Porcentaje de localidades fortalecidas mediante actividades de desarrollo comunitario y asistencia alimentaria	Sistema de Captura de Información SISCAPI, Listas de Asistencia, Minutas de Supervisión, Fotografías e Informes.

El indicador del componente C387 se define como **"Porcentaje de localidades fortalecidas mediante actividades de desarrollo comunitario y asistencia alimentaria"** y considera como medio de verificación el Sistema de Captura de Información SISCAPI, Listas de Asistencia, Minutas de Supervisión, Fotografías e Informes. De lo anterior se identificó que los medios de verificación cuentan con un nombre y son institucionales, sin embargo, al tratar de acceder al SISCAPI, el sistema solicita un usuario y contraseña, por lo que no se tuvo acceso; por otra parte, tampoco se tuvo acceso al resto de los documentos que se señalan como medios de verificación, de ahí que, no fue posible reproducir el indicador. En cuanto a su disponibilidad, no cumplen con ser públicos y accesibles para cualquier persona.

Componente C386	
Indicador	Medio de Verificación
0422 Porcentaje de acciones realizadas para la inclusión de las personas con discapacidad	Sistema de Captura de Información SISCAPI

Por otra parte, el indicador del componente C386 se define como **"Porcentaje de acciones realizadas para la inclusión de las personas con discapacidad"** y toma como medio de verificación el Sistema de Captura de Información SISCAPI, el cual cuenta con un nombre y es institucional, sin embargo, al tratar

de ingresar a dicho sistema, se solicita un usuario y una contraseña, por lo tanto, no se tuvo acceso a la información para reproducir el indicador. En cuanto a si son públicos y accesibles para cualquier persona, no se cumple con la característica.

Componente C385	
Indicador	Medio de Verificación
1302 Porcentaje de cobertura de la prevención de la discapacidad	Sistema de Captura de Información SISCAPI, Sistema de Servicio Prestado SISP.

El indicador **"Porcentaje de cobertura de la prevención de la sociedad"** está relacionado con el componente C385 y tiene como medio de verificación el Sistema de Captura de Información SISCAPI y el Sistema de Servicio Prestado SISP. De lo anterior, se identificó que los medios de verificación cuentan con un nombre y son institucionales, sin embargo, como se ha venido mencionando, para ingresar al SISCAPI se solicita un usuario y una contraseña, por lo que no es posible acceder a la información, al igual que no se obtuvo información acerca del SISP. Por lo anterior, no se asegura la reproducción del indicador y a su vez se concluye que los medios de verificación no son públicos y accesibles para cualquier persona.

Componente C378	
Indicador	Medio de Verificación
1279 Porcentaje de Atenciones integrales al Adulto Mayor	Padrón de beneficiarios del Hogar de Ancianos.

El componente C378 se define como **"Porcentaje de Atenciones integrales al Adulto Mayor"** y tiene como medio de verificación el padrón de beneficiarios del Hogar de Ancianos, el cual establece un nombre que permite su identificación y es de carácter institucional, sin embargo, el equipo evaluador no tuvo acceso a dicho padrón de beneficiarios, por lo que no fue posible reproducir el indicador. En cuanto a si son públicos y accesibles para cualquier persona, no se cumple con esta característica.

Componente C384	
Indicador	Medio de Verificación
0421 Porcentaje de personas con discapacidad beneficiadas con los servicios y apoyos brindados	Sistema de Captura de Información SISCAPI, Sistema de Servicio Prestado SISP

Por su parte, el indicador **"Porcentaje de personas con discapacidad beneficiadas con los servicios y apoyos brindados"** que corresponde al componente C384 considera como medio de verificación el Sistema de Captura de Información SISCAPI y el Sistema de Servicio Prestado SISP. De lo anterior, se identificó que los medios de verificación cuentan con un nombre y son institucionales, sin embargo, como se ha venido mencionando, para ingresar al SISCAPI se solicita un usuario y una contraseña, por lo que no es posible acceder a la información, al igual que no se obtuvo información acerca del SISP. Por lo tanto,

no se asegura la reproducción del indicador y a su vez se concluye que los medios de verificación no son públicos y accesibles para cualquier persona.

Componente C961	
Indicador	Medio de Verificación
1300 Porcentaje de personas con discapacidad atendidas	Registros de personas con discapacidad programadas y atendidas.

El componente C961 tiene como indicador el **"Porcentaje de personas con discapacidad atendidas"** tiene como medio de verificación los registros de personas con discapacidad programadas y atendidas, de los cuales se identificó que cuentan con un nombre y son institucionales, sin embargo, no se tuvo acceso a dichos registros, por lo que no se asegura la reproducción del indicador y a su vez se concluye que no son públicos y disponibles para cualquier persona.

Componente C975	
Indicador	Medio de Verificación
0054 Porcentaje de espacios comunitarios fortalecidos	Listado de espacios Comunitarios proporcionado por el Sistema Estatal para el Desarrollo Integral de la Familia (DIF), Instituto Estatal para el Fomento de las Actividades Artesanales del Estado de Campeche, Honorables Ayuntamientos del Estado y Padrón Generado por la Dirección de Infraestructura Social de la Secretaría de Bienestar

Por su parte, el componente C975 establece como indicador el **"Porcentaje de espacios comunitarios fortalecidos"** y tiene como medios de verificación el listado de espacios comunitarios proporcionado por el Sistema Estatal para el Desarrollo Integral de la Familia (DIF), Instituto Estatal para el Fomento de las Actividades Artesanales del Estado de Campeche, Honorables Ayuntamientos del Estado y Padrón generado por la Dirección de Infraestructura Social de la Secretaría de Bienestar. De lo anterior se identificó que los medios de verificación cuentan con un nombre y son oficiales, sin embargo, no se tuvo acceso a la documentación señalada, por lo que no fue posible reproducir el indicador. En cuanto a si son públicos y accesibles para cualquier persona, no se cumple con esta característica.

Componente C990	
Indicador	Medio de Verificación
0055 Porcentaje de personas pertenecientes a pueblos y comunidades indígenas atendidas	Lista de personas beneficiadas y base de datos de personas indígenas que solicitan atención. Proporcionado por la Secretaria de Bienestar.

Por su parte, el indicador del componente C990 que se define como **"Porcentaje de personas pertenecientes a pueblos y comunidades indígenas atendidas"** y considera como medio de verificación la lista de personas beneficiadas y la base de datos de personas indígenas que solicitan atención, proporcionado por la Secretaría de Bienestar, del cual se identificó que cuenta con un nombre y es oficial. Por otra parte, no se tuvo acceso a la lista y base de datos que señala el medio de verificación, por lo que no fue posible realizar el cálculo del indicador, lo que a su vez lleva a concluir que no son públicos y accesibles para cualquier persona.

Componente C1008	
Indicador	Medio de Verificación
0056 Porcentaje de apoyos y acciones entregados	Formato de evidencias fotográficas y relación de apoyos y acciones entregados por la Secretaría de Bienestar

Por su parte, el componente C1008 establece como indicador el **"Porcentaje de apoyos y acciones entregados"** y considera como medios de verificación el formato de evidencias fotográficas y relación de apoyos y acciones entregados por la Secretaría de Bienestar. Los medios de verificación para este componente cuentan con un nombre que permite su identificación y son oficiales, sin embargo, el equipo evaluador no tuvo acceso a dicha documentación, por lo que no se logró la reproducción del indicador, y a su vez no se cumple con la característica de ser públicos y accesibles para cualquier persona.

Componente C1024	
Indicador	Medio de Verificación
0440 Porcentaje de apoyos económicos a personas con actividades productivas	Base de datos de número de apoyos de Actividades Productivas entregadas y solicitadas por la Secretaría de Bienestar.

En cuanto al componente C1024, este tiene como indicador el **"Porcentaje de apoyos económicos a personas con actividades productivas"** y toma como medios de verificación la base de datos de número de apoyos de Actividades Productivas entregadas y solicitadas por la Secretaría de bienestar, de los cuales se identificó que cuentan con un nombre y son de carácter oficial. Sin embargo, el equipo evaluador no tuvo acceso a la base de datos, por lo que no se asegura que el indicador pueda ser reproducido, a su vez, los medios de verificación no cumplen con la característica de ser públicos y disponibles para cualquier persona.

Componente C1002	
Indicador	Medio de Verificación

0053 Porcentaje de estudiantes beneficiados con becas y apoyos para el fortalecimiento de la formación académica y profesional

Listado de beneficiarios con solicitudes atendidas en la Secretaría de Bienestar

Para el componente C1002 se define como indicador el **"Porcentaje de estudiantes beneficiados con becas y apoyos para el fortalecimiento de la formación académica y profesional"** y considera como medio de verificación el listado de beneficiarios con solicitudes atendidas en la Secretaría de Bienestar, el cual cuenta con un nombre que permite identificarlo y es oficial. Por otra parte, no se tuvo acceso a dicha documentación, por lo que no fue posible realizar la reproducción del indicador, a demás de que, considerando que el método de cálculo es $(Total\ de\ estudiantes\ beneficiados\ con\ becas\ y\ apoyos\ para\ el\ fortalecimiento\ de\ la\ formación\ académica\ y\ profesional / Total\ de\ estudiantes\ que\ solicitaron\ la\ beca\ y\ los\ apoyos) \times 100$, no se establece un medio de verificación para el denominador; a su vez, se concluye que la información no se encuentra pública y disponible para cualquier persona.

Componente C1064

Indicador	Medio de Verificación
0144 Porcentaje de unidades administrativas a las que se les otorgo apoyos administrativos	Relación de apoyos otorgados y requeridos por las unidades administrativas de la Secretaría de Bienestar

Para el componente C1064 se establece como indicador el **"Porcentaje de unidades administrativas a las que se otorgó apoyos administrativos"** y tiene como medio de verificación la relación de apoyos otorgados y requeridos por las unidades administrativas de la Secretaría de Bienestar, del cual, se identificó que cuenta con un nombre y es oficial, sin embargo, el equipo evaluador no tuvo evidencia de la relación establecida como medio de verificación, por lo que no se cuenta con la información para reproducir el indicador. En cuanto a si son públicos y disponibles para cualquier persona, no se cumple con esta característica.

Componente C1795

Indicador	Medio de Verificación
1305 Porcentaje de vehículos adaptados	Unidades de Vehículos adaptados

El componente C1795 se relaciona con el siguiente indicador: **"Porcentaje de vehículos adaptados"**, del cual se identificó que su método de cálculo es $(Número\ de\ vehículos\ verificados\ e\ inspeccionados / Padrón\ de\ autobuses) \times 100$ y establece como medio de verificación las unidades de vehículos adaptados. De lo anterior se concluye que los medios de verificación no cuentan con un nombre específico que permita su identificación, por otra parte, al no ser claros con la información que contienen y al no hacer referencia a las variables que mide el indicador no fue posible determinar si son institucionales u oficiales. En cuanto a si los medios de verificación permiten la verificación del indicador, al no poder identificarse de manera

correcta, no se cuenta con la información que permita cumplir con esta característica y a su vez, el medio de verificación no es público ni disponible para cualquier persona

Componente C1636	
Indicador	Medio de Verificación
0099 Porcentaje de acciones que favorezcan la inclusión de las personas con discapacidad en la sociedad realizadas	Controles internos y estadísticos de la Secretaría de Inclusión

Por su parte, el componente C1636 tiene como indicador el **"Porcentaje de acciones que favorezcan la inclusión de las personas con discapacidad en la sociedad realizadas"** y establece como medio de verificación los controles internos y estadísticos de la Secretaría de Inclusión, de los cuales se identificó que cuentan con un nombre y son de carácter institucional. No obstante, no se tuvo evidencia de los controles que se toman como medios de verificación, por lo tanto, no fue posible realizar el cálculo del indicador, lo que a su vez lleva a concluir que no son públicos y disponibles para cualquier persona.

Componente C1635	
Indicador	Medio de Verificación
0100 Porcentaje de proyectos para la reinserción social y personas en situación de calle, para consolidar la cultura de la no discriminación, la igualdad de derechos y oportunidades elaborados	Controles internos y estadísticos de la Secretaría de Inclusión

En cuanto al componente C1635, el cual establece como indicador el **"Porcentaje de proyectos para la reinserción social y personas en situación de calle, para consolidar la cultura de la no discriminación, la igualdad de derechos y oportunidades elaborados"** y tiene como medios de verificación los controles internos y estadísticos de la Secretaría de Inclusión, de los cuales se identificó que cuentan con un nombre y son de carácter institucional. No obstante, no se tuvo evidencia de los controles mencionados, por lo tanto, no fue posible realizar el cálculo del indicador, lo que a su vez lleva a concluir que no son públicos y disponibles para cualquier persona.

Componente C1634	
Indicador	Medio de Verificación
0101 Porcentaje de iniciativas para el respeto de los derechos e igualdad de oportunidades de la comunidad LGBTTTTI+ generadas	Controles internos y estadísticos de la Secretaría de Inclusión

Para el componente C1634 se define el indicador: **"Porcentaje de iniciativas para el respeto de los derechos e igualdad de oportunidades de la comunidad LGBTTTTI+ generadas"** el cual tiene como medio de verificación los controles internos y estadísticos de la Secretaría de Inclusión. De acuerdo con lo

anterior, se identificó que los medios de verificación cuentan con un nombre y son institucionales, sin embargo, no se tuvo acceso a la información mencionada, por lo que no se asegura la reproducción del indicador, por otra parte, no son públicos y accesibles para cualquier persona.

Componente C1633	
Indicador	Medio de Verificación
0102 Porcentaje de estrategias de inclusión para la población indígena, pueblos originarios y afroamericanos implementadas	Controles internos y estadísticos de la Secretaría de Inclusión

El componente C1633 tiene como indicador el "**Porcentaje de estrategias de inclusión para la población indígena, pueblos originarios y afroamericanos implementadas**", el cual tiene como medio de verificación los controles internos y estadísticos de la Secretaría de Inclusión. De acuerdo con lo anterior, se identificó que los medios de verificación cuentan con un nombre y son institucionales, sin embargo, no se tuvo acceso a la información mencionada, por lo que no se asegura la reproducción del indicador, por otra parte, no son públicos y accesibles para cualquier persona.

Componente C1631	
Indicador	Medio de Verificación
0104 Porcentaje de actividades de planeación y apoyo administrativo realizadas	Controles internos y estadísticos de la Secretaría de Inclusión y de la Secretaría de la Contraloría y de Finanzas.

Por su parte, el componente C1631 tiene como indicador el "**Porcentaje de actividades de planeación y apoyo administrativo realizadas**" y considera como medios de verificación los controles internos y estadísticos de la Secretaría de Inclusión y de la Secretaría de la Contraloría y Finanzas. De lo anterior se concluye que los medios de verificación para este indicador establecen un nombre y son institucionales. Sin embargo, no se tuvo acceso a la documentación señalada, por lo que no fue posible realizar la reproducción del indicador y a su vez, no se cumple la característica de que sean públicos y accesibles para cualquier persona.

Componente C1632	
Indicador	Medio de Verificación
0105 Porcentaje de instrumentos de inclusión para atender a la población en situación de vulnerabilidad elaborados	Controles internos y estadísticos de la Secretaría de Inclusión

En cuanto al componente C1632 que tiene como indicador el "**Porcentaje de instrumentos de inclusión para atender a la población en situación de vulnerabilidad elaborados**", se identificó que establece como medio de verificación los controles internos y estadísticos de la Secretaría de Inclusión. De acuerdo

con lo anterior, se identificó que los medios de verificación cuentan con un nombre y son institucionales, sin embargo, no se tuvo acceso a la información mencionada, por lo que no se asegura la reproducción del indicador, por otra parte, no son públicos y accesibles para cualquier persona.

Componente C873	
Indicador	Medio de Verificación
1309 Índice de atención en infraestructura en educación a las personas con discapacidad	Control presupuestal y controles internos coordinación administrativa

El indicador del componente C873 se define como **"Índice de atención en infraestructura en educación a las personas con discapacidad"** y establece como medios de verificación el control presupuestal y controles internos coordinación administrativa. Para el presente indicador se identificó que los medios de verificación cuentan con un nombre y son institucionales, sin embargo, al no tener acceso a dicha documentación no fue posible realizar la reproducción del indicador; por otra parte, no se encuentran públicos y disponibles para cualquier persona.

Componente C1798	
Indicador	Medio de Verificación
1304 Porcentaje de participación de las personas con discapacidad	Listas de Inscripción de Beneficiarios

Finalmente, el componente C1798 tiene como indicador el **"Porcentaje de participación de las personas con discapacidad"** y su medio de verificación son las listas de inscripción de beneficiarios, las cuales cuentan con un nombre, sin embargo, al no ser claros con la información que contienen no fue posible identificar si son oficiales o institucionales y por la misma razón no se tuvo acceso a dicha documentación, por lo que no fue posible realizar la reproducción del indicador y no se encuentran públicos y disponibles para cualquier persona.

Nivel Actividades

Actividad C436.A440	
Indicador	Medio de Verificación
1495 Porcentaje de grupos de trabajo organizados	Reporte Trimestral de Acciones Realizadas y Fichas de Inscripción de grupos de trabajo, resguardados en la Dirección de Capacitación del Instituto de Desarrollo y Formación Social (INDEFOS). Reportes trimestrales de avances físicos financieros y de indicadores disponible en: https://indefos.gob.mx/portal/docto-complementos/

La actividad C436.A440 define su indicador como **"Porcentaje de grupos de trabajo organizados"**, para el cual se establece como medio de verificación el reporte trimestral de acciones realizadas y fichas de inscripción de grupos de trabajo, resguardados en la Dirección de Capacitación del Instituto de Desarrollo y Formación Social (INDEFOS), así como los reportes trimestrales de avances disponible en <https://indefos.gob.mx/portal/docto-complementos/>. De lo anterior, se identificó que los medios de verificación cuentan con un nombre que permite su identificación y son de carácter institucional. Sin embargo, no se tuvo acceso a los reportes trimestrales que genera INDEFOS. No obstante, a pesar de que el link no dirigiera a la información correspondiente, el equipo evaluador tuvo acceso a los reportes trimestrales de avance de indicadores del 4to trimestre del 2022, así como los reportes de avance físico-financiero, en los que se identificó la información para reproducir el indicador y se encuentran disponibles en el portal del INDEFOS que corresponde al siguiente enlace electrónico: https://indefos.gob.mx/portal/Transparencia/UnidadContable/1er_Trim_22/Avance%20fisico%20financiero%202022.pdf. En cuanto a si son públicos y accesibles para cualquier persona, se cumple con la característica.

Actividad C438.A442	
Indicador	Medio de Verificación
1496 Porcentaje de cursos y talleres impartidos	<p>Listas de asistencia, Reporte trimestral de Acciones realizadas. Oficios recibidos de solicitud de cursos resguardados en la Dirección de Capacitación del Instituto de Desarrollo y Formación Social (INDEFOS).</p> <p>Reportes trimestrales de avances físico-financieros y de indicadores disponible en: https://indefos.gob.mx/portal/docto-complementos/</p>

Por su parte, la actividad C438.A442 tiene como indicador el **"Porcentaje de cursos y talleres impartidos"**, y tiene como medios de verificación las listas de asistencia, el reporte trimestral de acciones realizadas, oficios recibidos de solicitud de cursos resguardados en la Dirección de Capacitación del Instituto de Desarrollo y Formación Social (INDEFOS), así como los reportes trimestrales de avances físico-financieros y de indicadores disponibles en <https://indefos.gob.mx/portal/docto-complementos/>. De lo anterior se concluye que los medios de verificación cuentan con un nombre que permite identificarlos, y son institucionales. Por otra parte, no se tuvo acceso a los documentos que están en resguardo del INDEFOS y a su vez, no se tuvo acceso al enlace que refiere a los reportes de avances físico-financieros y de indicadores. No obstante, a pesar de que el link no dirigiera a la información correspondiente, el equipo evaluador tuvo acceso a los reportes trimestrales de avance de indicadores del 4to trimestre del 2022, así como los reportes de avance físico-financiero; en dichos reportes, se

encuentra la información que permite la comprobación externa del indicador y pueden ser consultados en el siguiente link: https://indefos.gob.mx/portal/Transparencia/UnidadContable/1er_Trim_22/Avance%20fisico%20financiero%202022.pdf. En cuanto a si son públicos y accesibles para cualquier persona, se cumple con la característica.

Actividad C436.A441	
Indicador	Medio de Verificación
0063 Porcentaje de actividades de instrucción para el desarrollo de iniciativas de proyectos sociales	Listas de Asistencia de cada grupo de trabajo y Reporte Trimestral de Acciones Realizadas resguardados en la Dirección de Capacitación del Instituto de Desarrollo y Formación Social (INDEFOS). Programa Operativo Anual (POA) Reportes trimestrales de avances físicos financieros y de Indicadores disponible en: https://indefos.gob.mx/portal/docto-complementos/

En cuanto a la actividad C436.A441, esta establece como indicador el **"Porcentaje de actividades de instrucción para el desarrollo de iniciativas de proyectos sociales"** y utiliza como medios de verificación las listas de asistencia social de cada grupo de trabajo y reporte trimestral de acciones realizadas resguardados en la Dirección de Capacitación del instituto de Desarrollo y Formación Social (INDEFOS), así como el Programa Operativo Anual (POA) y los reportes trimestrales de avances físico-financieros y de indicadores disponible en <https://indefos.gob.mx/portal/docto-complementos/>. De lo anterior se identificó que los medios de verificación para este indicador cuentan con un nombre y son institucionales; sin embargo, no se tuvo acceso a la documentación resguardada por el INDEFOS, así como tampoco se tuvo acceso al POA y al enlace electrónico que refiere a los reportes trimestrales. Sin embargo, a pesar de que el link no dirigiera a la información correspondiente, el equipo evaluador tuvo acceso a los reportes trimestrales de avance de indicadores del 4to trimestre del 2022, así como los reportes de avance físico-financiero; en dichos reportes, se encuentra la información que permite la comprobación externa del indicador y pueden ser consultados en el siguiente link: https://indefos.gob.mx/portal/Transparencia/UnidadContable/1er_Trim_22/Avance%20fisico%20financiero%202022.pdf. En cuanto a si son públicos y accesibles para cualquier persona, se cumple con la característica.

Actividad C405.A406	
Indicador	Medio de Verificación

1425 Porcentaje de viviendas adecuadas para personas con discapacidad

Reportes de proyectos proporcionados por la Dirección de Obra de la Comisión Estatal de Desarrollo de Suelo y Vivienda (CODESVI).

En cuanto a la actividad C405.A406, esta tiene considera como indicador el "**Porcentaje de viviendas adecuadas para personas con discapacidad**", el cual, utiliza como medio de verificación los reportes de proyectos proporcionados por la dirección de Obra de la Comisión Estatal de Desarrollo de Suelo y Vivienda (CODESVI). De lo anterior, se identificó que los medios de verificación cuentan con un nombre y son institucionales, sin embargo, no se tuvo accesos a los reportes de proyectos de CODESVI, por lo que no se asegura la comprobación externa del indicador, y de la misma manera, los medios de verificación no cumplen con ser públicos y accesibles para cualquier persona.

Actividad C451.A454

Indicador	Medio de Verificación
1332 Promedio de participación en eventos de deporte adaptado y/o paralímpico	Lista de Participación en Eventos de Deporte Adaptado, reporte de eventos de deporte adaptado

El indicador de la actividad C451.A454 se define como "**Promedio de participación en eventos de deporte adaptado y/o paralímpico**", para el cual se considera como medio de verificación la lista de participación en eventos de deporte adaptado, así como el reporte de eventos de deporte adaptado. De esta manera, se concluye que los medios de verificación cuentan con un nombre y se asume que son de carácter institucional, sin embargo, no se tuvo acceso a dicha documentación, lo que no permite la comprobación del indicador. Por lo anterior, los medios de verificación no cumplen con ser públicos y accesibles para cualquier persona.

Actividad C384.A390

Indicador	Medio de Verificación
1298 Porcentaje de apoyos otorgados	Sistema de Captura de Información SISCAPI.

En cuanto a la actividad A384.A390, esta considera como indicador el "**Porcentaje de apoyos otorgados**" y tiene como medio de verificación el Sistema de Captura de información SISCAPI. Por lo anterior, se determina que los medios de verificación cuentan con un nombre y son institucionales, sin embargo, al tratar de acceder al sistema, este solicita un usuario y una contraseña, por lo que no fue posible acceder a la información y realizar la comprobación externa del indicador. En cuanto a si se encuentran públicos y disponibles para cualquier persona, no se cumple con la característica.

Actividad C451.A455

Indicador	Medio de Verificación
-----------	-----------------------

1298 Porcentaje de apoyos otorgados

Reporte de Apoyos Otorgados emitido por la Unidad de Deporte Federado

La actividad C451.A455 tiene como indicador el "**Porcentaje de apoyos otorgados**", para el cual se establece como medio de verificación el reporte de apoyos otorgados emitido por la Unidad de Deporte Federado. Por lo anterior, se identificó que los medios de verificación son oficiales y establecen un nombre que permite identificarlos. No obstante, no se tuvo acceso al reporte anteriormente mencionado, por lo que no se asegura la reproducción de indicador y en consecuencia, los medios de verificación no cumplen con la característica de ser públicos y accesibles para cualquier persona.

Actividad C451.A456

Indicador	Medio de Verificación
1333 Porcentaje de villas deportivas atendidas	Reporte por áreas emitido por la Dirección de Administración y Finanzas.

Para la actividad C451.A456 se define el indicador como "**Porcentaje de villas deportivas atendidas**" y considera como medio de verificación el reporte por áreas emitido por la Dirección de Administración y Finanzas. Se identificó que los medios de verificación cuentan con un nombre y son institucionales. Sin embargo, el equipo evaluador no tuvo evidencia de los reportes mencionados, por lo que no se asegura la comprobación del indicador. En cuanto a si son públicos y disponibles para cualquier persona, no se cumple con la característica.

Actividad C451.A457

Indicador	Medio de Verificación
1334 Tasa de variación de deportistas atendidos en el año actual en relación al año anterior	Informes mensuales y reporte por áreas.

Para la actividad C451.A457, se establece como indicador la "**Tasa de variación de deportistas atendidos en el año actual en relación al año anterior**" y considera como medios de verificación los informes mensuales y reporte por áreas. Se identificó que los medios de verificación no cuentan con un nombre específico que permita su identificación, sin embargo, se asume que son institucionales, por otro lado, al no tener acceso a la documentación señalada, no se asegura la comprobación del indicador. Finalmente, no cumplen con ser públicos y disponibles para cualquier persona.

Actividad C451.A480

Indicador	Medio de Verificación
1337 Porcentaje de asistencia a los Juegos de Deporte Profesional y Semiprofesional realizados de local en el Estado	Informes mensuales y reporte por áreas, reporte de asistencia

Por su parte, la actividad C451.A480 considera como indicador el **"Porcentaje de asistencia los juegos de deporte profesional y semiprofesional realizados de local en estado"**, para el cual se utilizan como medios de verificación los informes mensuales y reporte por áreas, así como el reporte de asistencia. Por lo anterior, se identificó que los medios de verificación no establecen un nombre específico, por lo que no se logra identificar si son de carácter institucional u oficial, por otra parte, no se tuvo acceso a dichos informes, por lo que no se asegura la comprobación del indicador. Finalmente, no se cumple con la característica de que los medios de verificación sean públicos y disponibles para cualquier persona.

Actividad C451.A478	
Indicador	Medio de Verificación
1335 Tasa de variación de deportistas, en todas las etapas, de los eventos del Sistema Nacional de Competencias participados	Estadísticas de participación en etapas de eventos del Sistema Nacional de Competencias, registro de participantes, etc.

El indicador de la actividad C451.A478 se define como **"Tasa de variación de deportistas, en todas las etapas, de los eventos del Sistema Nacional de Competencias participados"** y considera como medios de verificación las estadísticas de participación den etapas de eventos del Sistema Nacional de Competencias, registro de participantes, etc. Por lo anterior se concluye que los medios de verificación cuentan con un nombre y son oficiales, sin embargo, no se tuvo acceso a las estadísticas y documentos mencionados, por lo que no se asegura la reproducción del indicador. En cuanto a si son públicos y disponibles para cualquier persona, no se cumple con la característica.

Actividad C542.A543	
Indicador	Medio de Verificación
1336 Porcentaje de acciones en material de igualdad de género realizadas	Informe de actividades en materia de igualdad de género.

La actividad C542.A543 tiene como indicador el **"Porcentaje de acciones en materia de igualdad de género realizadas"**, para el cual se considera como medio de verificación el informe de actividades en materia de igualdad de género. Por lo anterior, se concluye que los medios de verificación cuentan con un nombre y se asumen que son de carácter institucional, sin embargo, no se tuvo acceso a dicho informe, por lo que, no se asegura la reproducción del indicador. En cuanto si son públicos y accesibles para cualquier persona, no se cumple con la característica.

Actividad C542.A548	
Indicador	Medio de Verificación
1341 Porcentaje de solicitudes de apoyo atendidas	Reporte de solicitudes recibidas en la Dirección General

Por otra parte, para la actividad C542.A548, se le relaciona el indicador **"Porcentaje de solicitudes de apoyo atendidas"** y tiene como medio de verificación el reporte de solicitudes recibidas en la Dirección General, para el cual, se identificó que cuenta con un nombre y puede asumirse que son institucionales, sin embargo, no se tuvo acceso al reporte, por lo que no se asegura la reproducción del indicador. Por otra parte, no cumple con ser público y accesible para cualquier persona.

Actividad C542.A549	
Indicador	Medio de Verificación
1342 Tasa de variación de beneficiarios de las acciones en materia deportiva realizadas en las instalaciones deportivas a cargo del Instituto	Informes mensuales y reporte de usuarios de instalaciones deportivas.

En cuanto la actividad C542.A449, esta tiene como indicador la **"Tasa de variación de beneficiarios de las acciones en materia deportiva realizadas en las instalaciones deportivas a cargo del instituto"** y considera como medio de verificación los informes mensuales y el reporte de usuarios de instalaciones deportivas. De lo anterior se identificó que los medios de verificación cuentan con un nombre y son institucionales. No obstante, al no tener acceso a dicha documentación, no se logró la comprobación del indicador. Finalmente, no cumplen con ser públicos y accesibles para cualquier persona.

Actividad C542.A550	
Indicador	Medio de Verificación
1343 Promedio de participación en los cursos de capacitación de entrenadores deportivo realizados en el Estado	Listas de asistencias y reporte de actividades de la unidad de capacitación del INDECAM.

Por otra parte, el indicador de la actividad C542.A550, el cual se identifica como **"Promedio de participación en los cursos de capacitación de entrenadores deportivo realizados en el Estado"** considera como medios de verificación las listas de asistencias y reporte de actividades de la unidad de capacitación del INDECAM. De lo anterior se identificó que los medios de verificación cuentan con un nombre y son institucionales; sin embargo, el equipo evaluador no tuvo acceso a dicha documentación, por lo que no se asegura la reproducción del indicador. Por otra parte, no cumplen con ser públicos y disponibles para cualquier persona.

Actividad C542.A551	
Indicador	Medio de Verificación
1345 Porcentaje de Juegos Deportivos Escolares apoyados	Informe de participación emitido por la Unidad de Deporte Estudiantil

El indicador de la actividad C542.A551 se identifica como **"Porcentaje de juegos deportivos escolares apoyados"** y considera como medio de verificación el informe de participación emitido por la Unidad de

Deporte Estudiantil. De lo anterior, se identificó que los medios de verificación cuentan con un nombre y son oficiales, sin embargo, no se tuvo acceso a dicha documentación, por lo que no fue posible reproducir el indicador. Por otra parte, no cumplen con ser públicos y accesibles para cualquier persona.

Actividad C542.A555	
Indicador	Medio de Verificación
1346 Tasa de variación de personas atendidas con las estrategias de activación física y recreación en el Estado	Informes mensuales y reporte de la Coordinación Estatal de Activación Física.

Con relación a la actividad C542.A555, esta cuenta con el siguiente indicador "**Tasa de variación de personas atendidas con las estrategias de activación física y recreación en el Estado**" y consideran como medio de verificación los informes mensuales y reporte de la Coordinación Estatal de Educación Física, de los cuales se identificó que cuentan con un nombre y son institucionales, sin embargo, no se tuvo acceso a dicha documentación, por lo que no fue posible realizar la comprobación de indicador. Por otra parte, los medios de verificación no cumplen con ser públicos y accesibles para cualquier persona.

Actividad C542.A558	
Indicador	Medio de Verificación
1347 Tasa de variación de deportistas participantes en las ligas deportivas escolares y municipales	Informes mensuales y reporte por áreas.

Por su parte, la actividad C542.A558 tiene como indicador la "**Tasa de variación de deportistas participantes en las ligas deportivas escolares y municipales**", considera como medio de verificación los informes mensuales y reporte por áreas, del cual se identificó que no cuenta con un nombre, y a pesar de no especificar el área que genera los informes y reportes, se asume que se trata de documentos institucionales. No obstante, el equipo evaluador no tuvo acceso a la documentación señalada, por lo que no se asegura la comprobación del indicador. Por otra parte, no se encuentran públicos y disponibles para cualquier persona.

Actividad C989.A993	
Indicador	Medio de Verificación
1028 Porcentaje de reuniones informativas realizadas	Programa Anual de Trabajo

La actividad C989.A993 tiene como indicador el "**Porcentaje de reuniones informativas realizadas**" para el cual se considera como medio de verificación el Programa Anual de Trabajo. De lo anterior se concluye que los medios de verificación cuentan con un nombre y son oficiales, sin embargo, no se tuvo acceso a

tal documentación, por lo que no se asegura la reproducción del indicador. Por otra parte, los medios de verificación no cumplen con ser públicos y accesibles para cualquier persona.

Actividad C992.A1004	
Indicador	Medio de Verificación
1031 Porcentaje de cursos de capacitación a las Instituciones de Asistencia Privada realizados	Programa anual de trabajo

Por su parte, la actividad C992.A1004 tiene como indicador el "**Porcentaje de cursos de capacitación a las instituciones de asistencia privada realizados**" para el cual se considera como medio de verificación el Programa Anual de Trabajo. De lo anterior, se concluye que el medio de verificación para esta actividad cuenta con un nombre que permite su identificación y es oficial, sin embargo, al no especificar el área a la que pertenece el medio de verificación, no fue posible identificar la documentación para reproducir el indicador.

Actividad C438.A444	
Indicador	Medio de Verificación
0986 Porcentaje de acciones en beneficio de las personas con discapacidad	Reporte trimestral de Acciones realizadas y Cronograma de actividades anual resguardados en la Dirección de Capacitación del Instituto de Desarrollo y Formación Social (INDEFOS). Programa Operativo Anual (POA) y Reportes trimestrales de avances físicos-financieros y de indicadores disponible en: https://indefos.gob.mx/portal/docto-complementos/

La actividad C438.A444 tiene como indicador el "**Porcentaje de acciones en beneficio de las personas con discapacidad**" y establece como medios de verificación el reporte trimestral de acciones realizadas y cronograma de actividades anual resguardados en la Dirección de Capacitación del Instituto de Desarrollo y Formación Social (INDEFOS); así como el Programa Operativo Anual (POA) y los reportes trimestrales de avances físico-financieros y de indicadores disponible en: <https://indefos.gob.mx/portal/docto-complementos/>. De acuerdo con lo anterior, se identificó que los medios de verificación cuentan con un nombre y son institucionales.

Por otra parte, el equipo evaluador tuvo acceso a reporte trimestral de acciones realizadas, correspondiente al 4to trimestre del 2022, en el cual se identificó el rubro de "Actividades en beneficio de las personas con discapacidad", sin embargo, esta información no se encuentra difundida públicamente; por otro lado, en el portal del INDEFOS, se identificaron los reportes trimestrales de avances físico-financieros y de indicadores, los cuales pueden consultarse en

https://indefos.gob.mx/portal/Transparencia/UnidadContable/1er_Trim_22/Avance%20fisico%20financiero%202022.pdf; en dichos reportes se tiene la información que permite la reproducción del indicador. En cuanto a si los medios de verificación se encuentran públicos y disponibles para cualquier persona, se cumple con la característica.

Actividad C989.A999	
Indicador	Medio de Verificación
0986 Porcentaje de acciones en beneficio de las personas con discapacidad	Tríptico entregado

En cuanto a la actividad C989.A999, esta tiene como indicador el **"Porcentaje de acciones en beneficio de las personas con discapacidad"** (al igual que la actividad anterior) y considera como medio de verificación un tríptico entregado. El medio de verificación para esta actividad no cuenta con un nombre específico que permita identificarlo, además, no es claro con la información que contiene, por lo que no es posible determinar si es de carácter institucional u oficial; lo que en consecuencia ocasiona que no se asegure la comprobación del indicador. Finalmente, no cumple con estar público y disponible para cualquier persona.

Actividad C873.A1786	
Indicador	Medio de Verificación
0986 Porcentaje de acciones en beneficio de las personas con discapacidad	Áreas de atención al público de la autoridad del patrimonio cultural del estado de campeche sensibilizadas

Con relación al indicador de la actividad C873.A1786 que se define como **"Porcentaje de acciones en beneficio de las personas con discapacidad"** (al igual que las 2 anteriores), se establece como medio de verificación las áreas de atención al público de la autoridad del patrimonio cultural del Estado de Campeche. Como se observa, el medio de verificación para esta actividad no cuenta con un nombre claro, ya que no se hace referencia a un medio de verificación como tal. Por lo anterior, no fue posible identificar el medio de verificación para la presente actividad, por lo que en consecuencia no se realizó la comprobación del indicador. A su vez, no cumple con ser público y accesible para cualquier persona.

Actividad C992.A1001	
Indicador	Medio de Verificación
1030 Porcentaje de supervisiones a las Instituciones de Asistencia Privada	Programa anual de trabajo

En cuanto a la actividad C992.A1001, esta tiene como indicador el **"Porcentaje de supervisiones a las instituciones de asistencia privada"** y considera como medio de verificación el programa anual de

trabajo, el cual cuenta con un nombre que permite su identificación y es de carácter oficial, sin embargo, el equipo evaluador no tuvo evidencia de la documentación señalada, por lo que no fue posible realizar la reproducción del indicador. Por otra parte, no cumple con ser público y accesible para cualquier persona.

Actividad C989.A996	
Indicador	Medio de Verificación
1029 Porcentaje de declaratoria de aprobación de estatutos	Expediente de Declaratoria de Estatutos/Expediente de solicitud de creación de una Institución de Asistencia Privada

Por otro lado, el indicador de la actividad C989.A996 que se identifica como **"Porcentaje de declaratoria de aprobación de estatutos"** considera como medio de verificación el expediente de declaratoria de estatutos y el expediente de solicitud de creación de una institución de asistencia privada. De lo anterior se identificó que los medios de verificación tienen un nombre y son institucionales, sin embargo, al no tener acceso a dicha documentación, no fue posible reproducir el indicador. Por otra parte, no cumplen con ser públicos y accesibles para cualquier persona.

Actividad C438.A443	
Indicador	Medio de Verificación
0200 Porcentaje de acciones para la igualdad entre mujeres y hombres	Reporte trimestral de Acciones realizadas y Cronograma de actividades anual resguardados en la Dirección de Capacitación del Instituto de Desarrollo y Formación Social (INDEFOS). Programa Operativo Anual (POA) y Reportes trimestrales de avances físicos-financieros y de indicadores disponible en: https://indefos.gob.mx/portal/docto-complementos/

Por otra parte, la actividad C438.A443 tiene como indicador el **"Porcentaje de acciones para la igualdad entre mujeres y hombres"**, para el cual se establecen como medios de verificación el reporte trimestral de acciones realizadas y cronograma de actividades anual resguardados en la Dirección de Capacitación del Instituto de Desarrollo y Formación Social (INDEFOS); así como el Programa Operativo Anual (POA) y los reportes trimestrales de avances físicos-financieros y de indicadores, disponible en: <https://indefos.gob.mx/portal/otrosformatos/>. Por lo anterior se identificó que los medios de verificación cuentan con un nombre y son institucionales.

Por otra parte, el equipo evaluador tuvo acceso al reporte trimestral de acciones en donde se identificó el rubro de acciones para la igualdad de mujeres y hombres; a su vez, se tuvo evidencia de los reportes

de avances físicos-financieros y de indicadores del 4to trimestre del 2022, los cuales pueden consultarse en el siguiente enlace electrónico: https://indefos.gob.mx/portal/Transparencia/UnidadContable/1er_Trim_22/Avance%20fisico%20financiero%202022.pdf. Con la evidencia de la documentación anterior fue posible la reproducción del indicador y a su vez, los medios de verificación cumplen con ser públicos y accesibles para cualquier persona.

Actividad C992.A1005	
Indicador	Medio de Verificación
0200 Porcentaje de acciones para la igualdad entre mujeres y hombres	Lista de asistencia

El indicador de la actividad C992.A1005 se identifica como **"Porcentaje de acciones para la igualdad entre hombres y mujeres"** (al igual que el anterior) y considera como medio de verificación la lista de asistencia. De lo anterior se identificó que el medio de verificación cuenta con un nombre y es institucional. Por otra parte, el equipo evaluador tuvo evidencia del reporte trimestral de acciones del 4to trimestre del 2022, en el cual se identificó el rubro de acciones para la igualdad entre mujeres y hombres; en dicho apartado se tuvo evidencia de la lista de asistencia, así como la información para reproducir el indicador, considerando que su fórmula es: $(\text{Número de acciones para la igualdad entre mujeres y hombres realizadas} / \text{Número de acciones para la igualdad entre mujeres y hombres programadas}) \times 100$. Sin embargo, el documento no cumple con ser público y accesible para cualquier persona.

Actividad C542.A562	
Indicador	Medio de Verificación
1328 Porcentaje de alumnos de Bachilleratos Tecnológicos de Educación y Promoción Deportiva (BTED) atendidos en el Estado	Matricula de alumnos de Bachilleratos Tecnológicos de Educación y Promoción Deportiva (BTED) atendidos en villa deportiva del INDECAM

Para la actividad C542.A562 se identifica el indicador **"Porcentaje de alumnos de Bachilleratos Tecnológicos de Educación y Promoción Deportiva (BTED) atendidos en el Estado"** y considera como medio de verificación la matrícula de alumnos de Bachillerato Tecnológicos de Educación y Promoción Deportiva (BTED) atendidos en villa deportiva del INDECAM. De lo anterior, se identificó que los medios de verificación cuentan con un nombre y son institucionales, sin embargo, no se tuvo acceso a la matrícula de alumnos antes mencionada, por lo que no fue posible realizar la comprobación del indicador. Por otra parte, no se asegura que se encuentren públicos y accesibles para cualquier persona.

Actividad C387.A399	
Indicador	Medio de Verificación

0539 Supervisiones y asesoramientos realizados

Sistema de Captura de Información SISCAPÍ, Listas de Asistencia, Minutas de Supervisión, Fotografías e Informes.

La actividad C387.A399 tiene como indicador las **"Supervisiones y asesoramientos realizados"** y considera como medio de verificación el Sistema de Captura de Información SISCAPÍ, las listas de asistencia, las minutas de supervisión, fotografías e informes. De lo anterior se concluye que los medios de verificación cuentan con un nombre que permite identificarlos, a su vez, se identificó que son institucionales. Por otra parte, el equipo evaluador no tuvo evidencia de la documentación señalada, además de que al intentar ingresar al SISCAPÍ, este solicita un usuario y una contraseña, por lo que no fue posible acceder a la información; de esta manera, no se asegura la reproducción del indicador y a su vez se concluye que los medios de verificación no se encuentran públicos y disponibles para cualquier persona.

Actividad C388.A400

Indicador	Medio de Verificación
0540 Porcentaje de egresados que concluyen su capacitación	Sistema de Captura de Información SISCAPÍ, Listas de Asistencia, Minutas de Supervisión, Fotografías e Informes.

La actividad C388.A400 considera el indicador **"Porcentaje de egresados que concluyen su capacitación"** y tiene como medio de verificación el Sistema de Información SISCAPÍ, las listas de asistencia, minutas de supervisión, fotografías e informes; los cuales tienen un nombre que permite identificarlos y son de carácter institucional. Sin embargo, el equipo evaluador no tuvo acceso a los documentos antes mencionados, además de que al tratar de ingresar al SISCAPÍ este solicita un usuario y una contraseña, por lo que no se tuvo acceso a la información; por lo anterior, no se realizó la comprobación del indicador y a su vez se concluye que no son públicos y accesibles para cualquier persona.

Actividad C388.A402

Indicador	Medio de Verificación
0545 Porcentaje de apoyos brindados a personas vulnerables	Sistema de Captura de Información SISCAPÍ

Por otra parte, la actividad C388.A402 tiene como indicador el **"Porcentaje de apoyos brindados a personas vulnerables"** y considera como medio de verificación el Sistema de Captura de Información SISCAPÍ. Por lo anterior, se determina que el medio de verificación cuenta con un nombre y es institucional, sin embargo, al tratar de ingresar al sistema, este solicita un usuario y una contraseña, por lo que no fue posible acceder a la información; de este modo, no se realizó la comprobación del indicador y a su vez se concluye que no es público y accesible para cualquier persona.

Actividad C388.A401

Indicador	Medio de Verificación
0585 Porcentaje de mujeres adolescentes embarazadas y mujeres adultas de primer embarazo asistentes al Curso-Taller	Sistema de Captura de Información SISCAPI, Listas de Asistencia, Minutas de Supervisión, Fotografías e Informes.

Por su parte la actividad C388.A401 cuenta con el indicador: **"Porcentaje de mujeres adolescentes embarazadas y mujeres adultas de primer embarazo asistentes al Curso-Taller"** y considera como medio de verificación el Sistema de Captura de Información SISCAPI, así como las listas de asistencia, minutas de supervisión, fotografías e informes; los cuales cuentan con un nombre y son institucionales, sin embargo, el equipo evaluador no tuvo acceso a la documentación mencionada, además de que al tratar de ingresar al SISCAPI, este solicita un usuario y contraseña, por lo que no se tuvo acceso a la información; por lo tanto, no fue posible reproducir el indicador. Por otra parte, no son públicos y accesibles para cualquier persona.

Actividad C378.A379

Indicador	Medio de Verificación
1281 Porcentaje de adultos mayores beneficiados con servicios de albergue	Padrón de beneficiarios del Hogar de Ancianos.

En cuanto a la actividad C378.A379, esta tiene como indicador el **"Porcentaje de adultos mayores beneficiados con servicios de albergue"** y considera como medio de verificación el padrón de beneficiarios del Hogar de Ancianos, el cual cuenta con un nombre y es institucional, sin embargo, no se tuvo evidencia de dicho padrón, por lo que no fue posible realizar la comprobación del indicador. Por otra parte, no cumple con ser público y accesible para cualquier persona.

Actividad C378.A380

Indicador	Medio de Verificación
1282 Porcentaje de adultos mayores beneficiados con servicios de Estancia de Día	Padrón de beneficiarios del Hogar de Ancianos.

La actividad C378.A380 tiene como indicador el **"Porcentaje de adultos mayores beneficiados con servicios de Estancia de Día"** y utiliza como medio de verificación el padrón de beneficiarios del Hogar de Ancianos, del cual se identificó que cuenta con un nombre y es institucional; sin embargo, al no tener acceso a dicho padrón, no fue posible realizar la reproducción del indicador y en consecuencia se concluye que el medio de verificación para esta actividad no es público y accesible para cualquier persona.

Actividad C378.A381

Indicador	Medio de Verificación
1283 Porcentaje de adultos mayores beneficiados con servicios de atención proporcionados	Padrón de beneficiarios del Hogar de Ancianos.

En cuanto a la actividad C378.A381, está tiene como indicador el **"Porcentaje de adultos mayores beneficiados con servicios de atención proporcionados"** y tiene como medio de verificación el padrón de beneficiarios del Hogar de Ancianos. De lo anterior se identificó que el medio de verificación cuenta con un nombre y es institucional; sin embargo, al no tener acceso a dicho padrón, no se asegura la reproducción del indicador. Por otra parte, no cumple con la característica de ser público y accesible para cualquier persona.

Actividad C378.A404

Indicador	Medio de Verificación
1285 Porcentaje de asesorías jurídicas brindadas	Sistema de Captura de Información SISCAPI.

El indicador de la actividad C378.A404 se identifica como **"Porcentaje de asesorías jurídicas brindadas"** y tiene como medio de verificación el Sistema de Información SISCAPI, el cual cuenta con un nombre que permite su identificación y es institucional. No obstante, como se ha venido mencionado en repetidas ocasiones, el sistema solicita un usuario y contraseña para acceder a la información, por lo que no fue posible reproducir el indicador. Aunado con lo anterior, el medio de verificación no cumple con ser público y accesible para cualquier persona.

Actividad C384.A391

Indicador	Medio de Verificación
1310 Porcentaje de personas valoradas que pertenezcan al Programa de Salud para el Bienestar (INSABI) en las campañas de cirugías extramuros permanentes	Sistema de Captura de Información.

El indicador de la actividad C384.A391 corresponde al **"Porcentaje de personas valoradas que pertenezcan al Programa de Salud para el Bienestar (INSABI) en las campañas de cirugías extramuros permanentes"**, el cual establece como medio de verificación el Sistema de Captura de Información. de lo anterior se concluye que los medios de verificación cuentan con un nombre que permite su identificación y se deduce que es de carácter oficial, sin embargo, al no tener acceso a la información que refiere el sistema, no fue posible realizar la comprobación del indicador. A su vez, se concluye que no cumple con ser público y accesible para cualquier persona.

Actividad C386.A1819	
Indicador	Medio de Verificación
0365 Porcentaje de personas con discapacidad beneficiadas con los Programas, proyectos y acciones para la inclusión de las personas con discapacidad	Sistema de Captura de Información SISCAPI, Informes de Actividades y Padrón de Beneficiarios.

La actividad C386.A1819 tiene como indicador el **"Porcentaje de personas con discapacidad beneficiadas con los Programas, proyectos y acciones para la inclusión de las personas con discapacidad"** y tiene como medio de verificación el Sistema de Captura de Información SISCAPI, además de los Informes de Actividades y Padrón de Beneficiarios. De lo anterior se identificó que los medios de verificación cuentan con un nombre que permite identificarlos y a su vez, son institucionales. Sin embargo, el equipo evaluador no tuvo acceso al sistema y documentos antes mencionados, por lo que no se asegura la reproducción del indicador. Por otra parte, no cumplen con ser públicos y accesibles para cualquier persona.

Actividad C386.A398	
Indicador	Medio de Verificación
1312 Porcentaje de sesiones realizadas en las actividades del Centro Artístico y Cultural Leovigildo Gómez	Sistema de Captura de Información SISCAPI

Por su parte, la actividad C386.C398 estable como medio de verificación el **"Porcentaje de sesiones realizadas en las actividades del centro artístico y cultural Leovigildo Gómez"** y tiene como medio de verificación el Sistema de Captura de Información SISCAPI; sin embargo, al no tener acceso a dicho sistema, no se asegura la reproducción del indicador. En cuanto a si son públicos y accesibles para cualquier persona, no cumple con la característica.

Actividad C384.A392	
Indicador	Medio de Verificación
1313 Consultas especializadas	Sistema de Captura de Información SISCAPI, Sistema de Servicio Prestado SISP.

El indicador de la actividad C384.A392 tiene como indicador **"Consultas especializadas"** y tiene como medio de verificación el Sistema de Captura de Información SISCAPI y el Sistema de Servicio Prestado SISP; los cuales cuentan con un nombre y son institucionales, sin embargo, al no tener acceso a la información que contienen, no fue posible realizar la preproducción del indicador; por lo tanto, no cumplen con ser públicos y accesibles para cualquier persona.

Actividad C385.A393	
Indicador	Medio de Verificación
1314 Total de sesiones de terapia	Sistema de Captura de Información SISCAPI, Hoja de Productividad del personal, Expediente Clínico.

Para la actividad C385.A393 se identifica como indicador el "**Total de sesiones de terapia**" y utiliza como medios de verificación el Sistema de Captura de Información SISCAPI, hoja de productividad del personal y expediente clínico. De lo anterior se concluye que los medios de verificación cuentan con un nombre y son institucionales, sin embargo, no se asegura la reproducción del indicador, ya que el equipo evaluador no tuvo acceso a la información ya mencionada. Por otra parte, no cumplen con ser públicos y accesibles para cualquier persona.

Actividad C385.A394	
Indicador	Medio de Verificación
1315 Total de sesiones de terapia acuática, natación rehabilitatoria y clases de natación	Sistemas de Captura de Información.

El indicador de la actividad C385.A394 se identifica como "**Total de sesiones de terapia acuática, natación rehabilitatoria y clases de natación**" y tiene como medio de verificación el Sistema de información. De lo anterior se concluye que los medios de verificación tienen un nombre y son institucionales; sin embargo, el equipo evaluador no tuvo acceso a la información que contiene el sistema, por lo que no se asegura la reproducción del indicador. Por otra parte, no cumple con ser público y accesible para cualquier persona.

Actividad C385.A395	
Indicador	Medio de Verificación
1316 Porcentaje de niñas y niños detectados en procesos discapacitantes	Sistema de Captura de Información SISCAPI, Sistema de Servicio Prestado SISP.

En cuanto a la actividad C385.A395, esta establece como indicador el "**Porcentaje de niñas y niños detectados en procesos discapacitantes**" y utiliza como medios de verificación el Sistema de Información SISCAPI y el Sistema de Servicio Prestado SISP. De lo anterior se identificó que los medios de verificación cuentan con un nombre y son institucionales, sin embargo, al no tener acceso a la información que contienen dichos sistemas, no fue posible reproducir el indicador. Por otra parte, no cumplen con ser públicos y accesibles para cualquier persona.

Actividad C386.A397	
Indicador	Medio de Verificación
1491 Porcentaje de acciones de concientización realizadas	Sistema de Captura de Información SISCAPI.

La actividad C386. A397 tiene como indicador el **"Porcentaje de acciones de concientización realizadas"** y utiliza como medio de verificación el Sistema de Captura de Información SISCAPI, el cual cuenta con un nombre y es institucional. Sin embargo, no fue posible realizar la comprobación del indicador, ya que no se tuvo acceso a la información del sistema. Por lo anterior, no cumple con ser público y accesible para cualquier persona.

Actividad C388.A403	
Indicador	Medio de Verificación
1492 Total de actividades realizadas en los programas presupuestarios del DIF	Programas Operativos Anuales 2022.

El indicador de la actividad C388.A403 tiene como indicador el **"Total de actividades realizadas en los programas presupuestarios del DIF"** y utiliza como medios de verificación los Programas Operativos Anuales 2022. De lo anterior, se identificó que los medios de verificación tienen un nombre y son institucionales. Por otra parte, el equipo evaluador tuvo acceso al POA 2022, en el que contiene la información para reproducir el indicador (considerando que su método de cálculo es: *Número de actividades realizadas en los programas presupuestarios*). No obstante, no se tuvo evidencia de que el documento sea público y accesible para cualquier persona.

Actividad C451.A479	
Indicador	Medio de Verificación
0010 Porcentaje de solicitudes atendidas	Reporte de actividades de CONADEMS emitido por la Unidad de Deporte Estudiantil del INDECAM, comprobante de transferencia, registros contables.

La actividad C451.A479 tiene como indicador el **"Porcentaje de solicitudes atendidas"** y utiliza como medios de verificación el reporte de actividades CONADEMS emitido por la Unidad de Deporte Estudiantil del INDECAM, el comprobante de transferencia y registros contables. De lo anterior se identificó que los medios de verificación tienen nombre y son institucionales; sin embargo, al no tener acceso a dicha documentación no se asegura la reproducción del indicador, al mismo tiempo que no se encuentran públicos y disponibles para cualquier persona.

Actividad C451.A544

Indicador	Medio de Verificación
0146 Porcentaje de recursos entregados	Registros contables de transferencias

El indicador de la actividad C451.A544 tiene como indicador el "**Porcentaje de recursos entregados**" y utiliza como medio de verificación los registros contables de transferencias, de los cuales se identificó que no cuentan con un nombre específico, por lo que, no se determina si se trata de medios oficiales o institucionales, a su vez, no se tuvo acceso a dicha información, por lo que no cumplen con ser públicos y accesibles para cualquier persona.

Actividad C1024.A1026

Indicador	Medio de Verificación
0146 Porcentaje de recursos entregados	Inversión ejercida por componente y oficio de aprobación Proporcionado por la Secretaría de Bienestar.

La actividad C1024.A1026 tiene como indicador el "**Porcentaje de recursos entregados**" y toma como medios de verificación la inversión ejercida por componente y oficio de aprobación proporcionado por la Secretaría de Bienestar. De lo anterior, se identificó que los medios de verificación para esta actividad cuentan con un nombre y son institucionales. Por otra parte, no fue posible realizar la reproducción del indicador, ya que no se tuvo acceso a los documentos señalados; a su vez, no cumplen con ser públicos y accesibles para cualquier persona.

Actividad C990.A1037

Indicador	Medio de Verificación
0146 Porcentaje de recursos entregados	Reportes trimestrales del presupuesto ejercido y Oficio de Aprobación. Proporcionado por la Secretaria de Bienestar.

El indicador de la actividad C990.A1037 se identifica como "**Porcentaje de recursos entregados**" y utilizan como medio de verificación los reportes trimestrales del presupuesto ejercido y oficio de aprobación proporcionado por la Secretaría de Bienestar. De lo anterior se identificó que los medios de verificación cuentan con un nombre y son institucionales, sin embargo, el equipo evaluador no tuvo evidencia de dicha documentación, por lo que no fue posible realizar la comprobación del indicador. Por otra parte, no cumplen con ser públicos y accesibles para cualquier persona.

Actividad C961.A962

Indicador	Medio de Verificación
1326 Porcentaje de recorridos turísticos a personas con discapacidad	Programa de recorridos turísticos a personas con discapacidad.

En cuanto a la actividad C961. A962, está tiene como indicador el **"Porcentaje de recorridos turísticos a personas con discapacidad"** y establece como medio de verificación el programa de recorridos turísticos a personas con discapacidad. De lo anterior se identificó que los medios de verificación cuentan con un nombre que permite identificarlos y son institucionales. Sin embargo, el equipo evaluador no tuvo acceso a dicha información, por lo que no se asegura la reproducción del indicador. En cuanto a si son públicos y accesibles para cualquier persona, no se cumple con la característica.

Actividad C961.A964

Indicador	Medio de Verificación
1022 Porcentaje de pláticas realizadas	Programa de Sensibilización a prestadores de servicios y público en general.

Por su parte, la actividad C961.A964 tiene como indicador el **"Porcentaje de pláticas realizadas"**, para el cual establece un medio de verificación institucional, que se refiere al programa de sensibilización a prestadores de servicios y público en general. No obstante, no se tuvo acceso a la información para medir las variables que contiene el indicador, por lo que no fue posible reproducirlo. En consecuencia, los medios de verificación no cumplen con ser públicos y accesibles para cualquier persona.

Actividad 386.A783

Indicador	Medio de Verificación
1131 Porcentaje de actividades realizadas	Reporte del avance de metas en el Programa Operativo Anual

En cuanto a la actividad 386.A783, esta tiene como indicador el **"Porcentaje de actividades realizadas"** (al igual que la actividad anterior) y tiene como medio de verificación el reporte del avance de metas en el Programa Operativo Anual. Este medio de verificación cuenta con un nombre y es institucional, sin embargo, al no ser específico el indicador, no se logró identificar el documento que contiene la información para reproducir el indicador, misma razón por la que no se determina si es público y accesible para cualquier persona.

Actividad C1024.A1027

Indicador	Medio de Verificación
0061 Porcentaje de apoyos económicos para actividades productivas a personas con discapacidad entregados	Base de Datos del Padrón de beneficiarios de actividades productivas y Programa Operativo Anual (POA) Proporcionado por la Secretaría de Bienestar.

La actividad C1024.A1027 tiene como indicador el **"Porcentaje de apoyos económicos para actividades productivas a personas con discapacidad entregados"** y utiliza como medios de verificación la base de datos del padrón de beneficiarios de actividades productivas y el Programa Operativo Anual (POA) proporcionado por la Secretaría de Bienestar. De lo anterior se identificó que los medios de verificación tienen un nombre y son institucionales. Por otra parte, el equipo evaluador tuvo acceso al POA del 4to trimestre del 2022, en donde viene contenida la información para la reproducción del indicador, sin embargo, no se tuvo evidencia de que el documento sea público y accesible para cualquier persona.

Actividad C387.A976

Indicador	Medio de Verificación
0071 Porcentaje de apoyos económicos entregados para manutención a los Albergues	Relación de apoyos económicos para manutención entregados respecto a las solicitudes de los albergues

El indicador de la actividad C387.A976 mide el **"Porcentaje de apoyos económicos entregados para manutención a los Albergues"** y tiene como medio de verificación la relación de apoyos económicos para manutención entregados respecto a las solicitudes de albergues. De lo anterior se identificó que el medio de verificación para esta actividad cuenta con un nombre y es institucional; sin embargo, al no tener acceso a la información antes mencionada, no se asegura la reproducción del indicador; a su vez, la documentación no cumple con ser pública y accesible para cualquier persona.

Actividad C387.A978

Indicador	Medio de Verificación
0073 Porcentaje de supervisiones realizadas de la entrega de manutención y equipamiento de los espacios comunitarios fortalecidos	Relación de supervisiones realizados a los espacios comunitarios fortalecidos en manutención y equipamiento Programa Operativo Anual (POA)

En cuanto a la actividad C387.A978, esta tiene como indicador el **"Porcentaje de supervisiones realizadas de la entrega de manutención y equipamiento de los espacios comunitarios fortalecidos"** y tiene como medio de verificación la relación de supervisiones realizados a los espacios comunitarios fortalecidos en manutención y equipamiento; además del Programa Operativo Anual (POA). Como se observa, los medios de verificación para esta actividad cuentan con un nombre y son institucionales. En cuanto a si

estos permiten la reproducción del indicador, el equipo evaluador no tuvo acceso a la documentación antes mencionada, por lo que no se cumple con esta característica. Finalmente, los medios de verificación no son públicos y accesibles para cualquier persona.

Actividad C1024.A1031	
Indicador	Medio de Verificación
0062 Porcentaje de cursos y/o talleres de capacitación impartidos	Base de datos de número de municipios, cursos y participantes en los talleres de capacitación. Proporcionado por la Secretaría de Bienestar. Ley Orgánica de los Municipios del Estado de Campeche.

El indicador de la actividad C1024.A1031 mide el **"Porcentaje de cursos y/o talleres de capacitación impartidos"** y tiene como medio de verificación la base de datos de número de municipios, cursos y participantes en los talleres de capacitación, proporcionado por la Secretaría de Bienestar; además considera la Ley Orgánica de los Municipios del Estado de Campeche. De lo anterior se identificó que los medios de verificación cuentan con un nombre, siendo el primero institucional y el segundo oficial. En cuanto a su disponibilidad, el equipo evaluador no tuvo acceso a la base de datos antes mencionada; por otra parte, a pesar de tener evidencia de la Ley Orgánica de los Municipios del Estado de Campeche, esta no cuenta con la información que se requiere para reproducir el indicador. Por lo anterior, únicamente la ley señalada cumple con estar pública y accesible para cualquier persona.

Actividad C1798.A1825	
Indicador	Medio de Verificación
0062 Porcentaje de cursos y/o talleres de capacitación impartidos	Expedientes de capacitación, listas de asistencia y reportes trimestrales de las actividades de Capacitación de la Dirección General de Recursos Humanos de la Secretaría de Administración y Finanzas (SAFIN)

La actividad C1798.A1825 tiene como indicador el **"Porcentaje de cursos y/o talleres de capacitación impartidos"** y tiene como medio de verificación los expedientes de capacitación, listas de asistencia y reportes trimestrales de las actividades de Capacitación de la Dirección General de Recursos Humanos de la Secretaría de Administración y Finanzas (SAFIN). Por lo anterior, se concluye que los medios de verificación para esta actividad cuentan con un nombre y son institucionales, sin embargo, al no tener acceso a dicha documentación, no fue posible reproducir el indicador; a su vez, no cumplen con ser públicos y accesibles para cualquier persona.

Actividad C387.A981

Indicador	Medio de Verificación
0077 Porcentaje de apoyos de equipamiento entregados a los Centros de Desarrollo Comunitario	Relación de equipamiento solicitados y entregados para los Centros de Desarrollo Comunitario

El indicador de la actividad C387.A981 se identifica como **"Porcentaje de apoyos de equipamiento entregados a los Centros de Desarrollo Comunitario"** y tiene como medio de verificación la relación de equipamiento solicitados y entregados para los Centros de Desarrollo Comunitario, el cual cuenta con un nombre y es institucional. Sin embargo, el equipo evaluador no tuvo acceso a la relación antes señalada, por lo que no fue posible realizar la comprobación del indicador. Por otra parte, no cumple con ser público y accesible para cualquier persona.

Actividad C1008.A1105

Indicador	Medio de Verificación
0094 Porcentaje de juegos infantiles y/o unidades complementarias instaladas	Relación de juegos infantiles solicitadas e instaladas y formato de evidencia fotográfica de la Secretaría de Bienestar

En cuanto a la actividad C1008.A1105, esta tiene como indicador el **"Porcentaje de juegos infantiles y/o unidades complementarias instaladas"** y utiliza como medios de verificación la relación de juegos infantiles solicitadas e instaladas y el formato de evidencia fotográfica de la Secretaría de Bienestar. De lo anterior se concluye que los medios de verificación cuentan con un nombre y son institucionales, sin embargo, al no tener acceso a dicha documentación, no es posible reproducir el indicador, por lo tanto, los medios de verificación no son públicos y accesibles para cualquier persona.

Actividad C1024.A1025

Indicador	Medio de Verificación
0058 Porcentaje de mujeres beneficiadas con los apoyos para actividades productivas entregados	Base de Datos del Padrón de Beneficiarios de Actividades Productivas Proporcionado por la Secretaría de Bienestar.

El indicador de la actividad C1024.A1025 mide el **"Porcentaje de mujeres beneficiadas con los apoyos para actividades productivas entregados"** y tiene como medio de verificación la base de datos del Padrón de Beneficiarios de Actividades Productivas proporcionado por la Secretaría de Bienestar. De lo anterior se concluye que los medios de verificación cuentan con un nombre y son institucionales, sin embargo, al no tener acceso a la base de datos antes mencionada, no fue posible realizar la comprobación del indicador; misma razón por la que no se asegura que sea público y accesible para cualquier persona.

Actividad C1024.A1035	
Indicador	Medio de Verificación
0060 Total de solicitudes recibidas	Control del formato de solicitudes Proporcionado por la Secretaría de Bienestar.

Para esta actividad (C1024.A1035) se tiene el siguiente indicador: **"Total de solicitudes recibidas"** y considera como medio de verificación el control del formato de solicitudes proporcionado por la Secretaría de Bienestar. De acuerdo con lo anterior, se concluye que el medio de verificación no tiene un nombre específico que permita identificarlo, sin embargo, se logró identificar que es de carácter institucional. Por otra parte, al no tener evidencia de la documentación antes mencionada, no fue posible realizar la reproducción del indicador. Finalmente, no se asegura que el medio de verificación de esta actividad sea público y accesible para cualquier persona.

Actividad C1002.A1187	
Indicador	Medio de Verificación
0064 Porcentaje de estudiantes beneficiados	Reportes estadísticos de apoyos entregados de la Secretaría de Bienestar

El indicador de la actividad C1002.A1187 se identifica como **"Porcentaje de estudiantes beneficiados"** y tiene como medio de verificación los reportes estadísticos de apoyos entregados de la Secretaría de Bienestar. Como se observa, los medios de verificación para esta actividad cuentan con un nombre y son institucionales, sin embargo, al no tener evidencia de dichos reportes, no fue posible realizar el cálculo del indicador. Finalmente, no son públicos y accesibles para cualquier persona.

Actividad C1002.A1012	
Indicador	Medio de Verificación
0066 Porcentaje de equipos TIC adquiridos respecto a los programados por adquirir	Contrato, Actas de Entrega- Recepción, Factura, Programa Operativo Anual (POA), De la Secretaría de Bienestar.

Para esta actividad (C1002.A1012) se establece como indicador el **"Porcentaje de equipos TIC adquiridos respecto a los programados por adquirir"** y utiliza como medios de verificación el contrato, actas de entrega – recepción, factura, Programa Operativo Anual (POA), de la Secretaría de Bienestar. De lo anterior se identificó que la mayoría de los medios de verificación para esta actividad no cuentan con un nombre específico que permita su identificación, a excepción del POA; de la misma manera se identificó que son institucionales. No obstante, no se tuvo acceso a la información antes mencionada, por lo que no fue posible comprobar el cálculo del indicador. Finalmente, no cumplen con ser públicos y accesibles para cualquier persona.

Actividad C1002.A1015	
Indicador	Medio de Verificación
0068 Porcentaje de estudiantes de escuelas primaria públicas, CEDAR y CAM'S beneficiados	<p>*Información proporcionada por la Secretaría de Educación sobre los listados preliminares de las preinscripciones el mes de febrero. Secretaría de Educación Pública.</p> <p>*Listados de los alumnos proporcionados por el Instituto del Deporte del Estado de Campeche y el Consejo Nacional del Fomento Educativo. Instituto del Deporte del Estado de Campeche y Consejo Nacional del Fomento Educativo.</p> <p>*Listado de recibos de entrega por la escuela proporcionados por la Secretaría de Bienestar. Secretaría de Bienestar.</p>

Para esta actividad (C1002.A1015) se tiene como indicador el **"Porcentaje de estudiantes de escuelas primaria públicas, CEDAR y CAM'S beneficiados"** y utiliza como medios de verificación la información proporcionada por la Secretaría de Educación sobre los listados preliminares de las preinscripciones el mes de febrero; los listados de los alumnos proporcionados por el Instituto del Deporte del Estado de Campeche y el Consejo Nacional del Fomento Educativo; y el listado de recibos de entrega por la escuela proporcionados por la Secretaría de Bienestar. De acuerdo con lo anterior, los medios de verificación cuentan con un nombre y son institucionales. Sin embargo, al no tener acceso a la documentación antes señalada no se asegura la reproducción del indicador, misma razón por la que no son públicos y accesibles para cualquier persona.

Actividad C1002.A1020	
Indicador	Medio de Verificación
0070 Porcentaje de visitas realizadas para la entrega de becas y apoyo	Número de visitas realizadas proporcionado por la Secretaría de Bienestar

El indicador de la actividad C1002.A1020 mide el **"Porcentaje de visitas realizadas para la entrega de becas y apoyo"** y tiene como medio de verificación el número de visitas realizadas proporcionado por la Secretaría de Bienestar. De lo anterior, se concluye que los medios de verificación no cuentan con un nombre, ya que, no hace referencia a un documento, sin embargo, se identifica que es de carácter institucional. Por otra parte, al no ser claros con la información que contienen, no se tuvo evidencia del medio de verificación y a su vez no se asegura que sea información pública y accesible para cualquier persona.

Actividad C387.A977

Indicador	Medio de Verificación
0072 Porcentaje de apoyos de equipamiento entregados a los Albergues	Relación de equipamiento solicitados y entregados para los albergues

Para la actividad C387.A977 se establece como indicador el **"Porcentaje de apoyos de equipamiento entregados a los Albergues"** y utiliza como medio de verificación la relación de equipamiento solicitados y entregados para los albergues. De lo anterior se concluye que los medios de verificación cuentan con un nombre y son institucionales. Sin embargo, el equipo evaluador no tuvo acceso a dicha documentación, por lo que no fue posible reproducir el indicador. Finalmente, no cumplen con ser públicos y accesibles para cualquier persona.

Actividad C387.A979

Indicador	Medio de Verificación
0075 Porcentaje de apoyos económicos entregados para manutención a los comedores	Relación de apoyos económicos entregados respecto a las solicitudes de los comedores

La actividad C387.A979 tiene como indicador el **"Porcentaje de apoyos económicos entregados para manutención de los comedores"** y tiene como medio de verificación la relación de apoyos económicos entregados respecto a las solicitudes de los comedores. Por lo anterior, se identificó que el medio de verificación tiene un nombre y se asume que son institucionales. Por otra parte, no fue posible realizar la comprobación del indicador, ya que, no se tuvo evidencia de la información señalada en los medios de verificación. Finalmente, no cumplen con ser públicos y accesibles para cualquier persona.

Actividad C387.A980

Indicador	Medio de Verificación
0076 Porcentaje de apoyos de equipamiento entregados a los Comedores	Relación de equipamiento solicitados y entregados para los comedores

El indicador de la actividad C387.A980 mide el **"Porcentaje de apoyos de equipamiento entregados a los comedores"** y utiliza como medio de verificación la relación de equipamiento solicitados y entregados para los comedores. Sin embargo, al no tener acceso a la documentación antes mencionada, no fue posible realizar el cálculo del indicador. Finalmente, no cumple con ser público y accesible para cualquier persona.

Actividad C387.A982

Indicador	Medio de Verificación
0078 Porcentaje de apoyos de equipamiento entregados a los Talleres Artesanales Comunitarios	Relación de equipamiento solicitados y entregados para los Talleres Artesanales Comunitarios

La actividad C387.A982 tiene como indicador el **"Porcentaje de apoyos de equipamiento entregados a los Talleres Artesanales Comunitarios"** y tienen como medio de verificación la relación de equipamiento solicitados y entregados para los talleres Artesanales Comunitarios. De lo anterior se identificó que el medio de verificación cuenta con un nombre y se asume que es institucional; sin embargo, al no tener acceso a dicha información, no fue posible realizar la comprobación del indicador. Por otra parte, no cumplen con ser públicos y accesibles para cualquier persona.

Actividad C990.A1036	
Indicador	Medio de Verificación
0084 Porcentaje de reuniones realizadas para la difusión de apoyos	Lista de asistencia de la reunión y el Programa Operativo Anual (POA). Proporcionado por la Secretaría de Bienestar.

Para la actividad C990.A1036 se establece como indicador el **"Porcentaje de reuniones realizadas para la difusión de apoyos"** y tiene como medio de verificación la lista de asistencia de la reunión y el Programa Operativo Anual (POA). Proporcionado por la Secretaría de Bienestar. Por lo anterior se concluye que los medios de verificación cuentan con un nombre y son institucionales, sin embargo, al no tener acceso a la información antes mencionada, no se asegura la reproducción del indicador. Finalmente, no cumple con ser público y accesible para cualquier persona.

Actividad C1008.A1056	
Indicador	Medio de Verificación
0088 Porcentaje de solicitudes de apoyo de combustible (magna y diésel) atendidas	Avance de informe trimestral de seguimiento de donación. Petróleos Mexicanos (PEMEX)

El indicador de la actividad C1008.A1056 mide el **"Porcentaje de solicitudes de apoyo de combustible (magna y diésel) atendidas"** y tiene como medio de verificación el avance de informe trimestral de seguimiento de donación por parte de Petróleos Mexicanos (PEMEX). Como se observa, el medio de verificación cuenta con un nombre que permite su identificación y es oficial; sin embargo, no se tuvo acceso a dicho informe, por lo que no fue posible realizar la comprobación del indicador. Finalmente, no cumplen con ser públicos y accesibles para cualquier persona.

Actividad C1008.A1010	
Indicador	Medio de Verificación
0089 Porcentaje de comunidades aprobadas a beneficiar	Relación de comunidades aprobadas para beneficiar proporcionados por la secretaria de bienestar

Esta actividad (C1008.A1010) tiene como medio de verificación el **"Porcentaje de comunidades aprobadas a beneficiar"** y utiliza como medio de verificación la relación de comunidades aprobadas para

beneficiar proporcionados por la Secretaría de Bienestar. De lo anterior se identificó que los medios de verificación tienen un nombre y son institucionales. Sin embargo, al no tener acceso a la información antes mencionada, no se asegura la reproducción del indicador. Finalmente, no cumple con ser público y accesible para cualquier persona.

Actividad C1008.A1102	
Indicador	Medio de Verificación
0090 Promedio de asistentes por taller realizado	Formato de evidencias fotográficas y listas de asistencia de los talleres de la Secretaría de Bienestar.

El indicador de la actividad C1008.A1102 mide el **"Promedio de asistentes por taller realizado"** y tiene como medio de verificación el formato de evidencias fotográficas y listas de asistencia de los talleres de la Secretaría de Bienestar. De lo anterior, se concluye que los medios de verificación no cuentan con un nombre, ya que, solo hace referencia a un documento, sin embargo, se identifica que es de carácter institucional. Por otra parte, no se tuvo evidencia de los medios de verificación y a su vez no se asegura que sea información pública y accesible para cualquier persona.

Actividad C1008.A1055	
Indicador	Medio de Verificación
0087 Porcentaje de solicitudes de apoyo de asfalto atendidas	Avance de informe trimestral de seguimiento de donación. Petróleos Mexicanos (PEMEX)

Para esta actividad, se establece como indicador el **"Porcentaje de solicitudes de apoyo de asfalto atendidas"** y tienen como medio de verificación el avance de informe trimestral de seguimiento de donación por parte de Petróleos Mexicanos (PEMEX). De lo anterior se concluye que los medios de verificación tienen un nombre y son oficiales, sin embargo, no se tuvo acceso a dicha documentación, por lo que no fue posible reproducir el indicador. En cuanto a si son públicos y accesibles para cualquier persona, no se cumple con la característica.

Actividad C1008.A1103	
Indicador	Medio de Verificación
0092 Porcentaje de microproyectos para el desarrollo de aptitudes apoyados	Formato de evidencias fotográficas y lista de microproyectos identificados a los cuales se les dio apoyo de la Secretaría de Bienestar.

El indicador de la actividad C1008.A1103 mide el **"Porcentaje de microproyectos para el desarrollo de aptitudes apoyados"** y utiliza como medio de verificación el formato de evidencias fotográficas y lista de microproyectos identificados a los cuales se les dio apoyo de la Secretaría de bienestar. Por lo anterior se identificó que los medios de verificación cuentan con un nombre y son institucionales, sin embargo, al no

tener acceso a dichos documentos, no fue posible realizar la comprobación del cálculo del indicador y a su vez se concluye que no son públicos y accesibles para cualquier persona.

Actividad C1008.A1104	
Indicador	Medio de Verificación
0093 Porcentaje de apoyos en especie en beneficio de personas y/o grupos en situación de vulnerabilidad entregados	Formato de evidencias fotográficas y relación de apoyo en especie solicitados y entregados de la Secretaría de Bienestar.

En cuanto a la actividad C1008.A1104, esta tiene como indicador el **"Porcentaje de apoyos en especie en beneficio de personas y/o grupos en situación de vulnerabilidad entregados"** y tiene como medio de verificación el formato de evidencias fotográficas y relación de apoyo en especie solicitados y entregados de la Secretaría de Bienestar. De lo anterior se concluye que los medios de verificación cuentan con un nombre y son institucionales, sin embargo, al no tener evidencia de los formatos, no fue posible reproducir el indicador. Finalmente, no cumple con ser público y accesible para cualquier persona.

Actividad C1008.A1014	
Indicador	Medio de Verificación
0141 Porcentaje de apoyos entregados	Listado de apoyos autorizados y entregados por las actividades del componente, proporcionado por la secretaria de bienestar

Para la actividad C1008.A1014 tiene como indicador el **"Porcentaje de apoyos entregados"**, el cual utiliza como medio de verificación el listado de apoyos autorizados y entregados por las actividades del componente, proporcionado por la Secretaría de Bienestar. De lo anterior se concluye que los medios de verificación tienen un nombre y son institucionales; sin embargo, no se tuvo acceso a dicha documentación, por lo que no fue posible realizar la reproducción del indicador. Por otra parte, no cumplen con ser públicos y accesibles para cualquier persona.

Actividad C1008.A1013	
Indicador	Medio de Verificación
0138 Porcentaje de proyectos autorizados	Listado de solicitudes autorizados de la actividad proporcionado por la secretaria de bienestar

El indicador de la actividad C1008.A1013 mide el **"Porcentaje de proyectos autorizados"** y tiene como medio de verificación el listado de la actividad proporcionado por la Secretaría de Bienestar. Por lo anterior se concluye que los medios de verificación cuentan con un nombre y son institucionales; sin embargo, no fue posible comprobar el indicador, ya que, no se tuvo acceso a dichos listados. Por otra parte, no cumplen con ser públicos y accesibles para cualquier persona.

Actividad C1064.A1068	
Indicador	Medio de Verificación
0143 Porcentaje de evaluaciones realizadas	Programa Operativo Anual y Reporte final entregado por parte de la Instancia Evaluadora a la Secretaría de Bienestar.

Para esta actividad (C1064.A1068) se asocia el indicador: **"Porcentaje de evaluaciones realizadas"** y utiliza como medio de verificación el Programa Operativo Anual y el reporte final entregado por parte de la instancia evaluadora a la Secretaría de Bienestar. De lo anterior se identifica que los medios de verificación tienen un nombre (aunque no son específicos), siendo el primero institucional y el segundo oficial. No obstante, no se tuvo acceso a la documentación antes mencionada, por lo que no fue posible reproducir el indicador. Finalmente, no cumple con ser público ni accesible para cualquier persona.

Actividad C1008.A1753	
Indicador	Medio de verificación
0142 Porcentaje de solicitudes atendidas	Relación de solicitudes atendidas y recibidas realizada por la Secretaría de Bienestar

El indicador de esta actividad (C1008.A1753) se identifica como **"Porcentaje de solicitudes atendidas"** y tiene como medio de verificación la relación de solicitudes atendidas y recibidas realizadas por la Secretaría de Bienestar. De lo anterior se identifica que los medios de verificación cuentan con un nombre y son institucionales, sin embargo, no se logró realizar la comprobación del indicador, ya que no se tuvo acceso a la relación de solicitudes atendidas y recibidas. Finalmente, no cumplen con ser públicos y accesibles para cualquier persona.

Actividad C1795.A1796	
Indicador	Medio de Verificación
1318 Porcentaje de autobuses programados para la verificación	Padrón de Autobuses de Verificación

La actividad C1795.A1796 tiene como indicador el **"Porcentaje de autobuses programados para la verificación"** y establece como medio de verificación el padrón de Autobuses de Verificación. De lo anterior se identificó que el medio de verificación tiene un nombre y se asume que es institucional. Sin embargo, el equipo evaluador no tuvo acceso al padrón antes mencionado, por lo que no fue posible verificar la información que se necesita para reproducir el indicador. Por otra parte, no cumple con ser público y accesible para cualquier persona.

Actividad C1795.A1797

Indicador	Medio de Verificación
1319 Porcentaje de autobuses programados para la inspección	Padrón de Autobuses de Inspección

Para esta actividad (C1795.A1797) se establece como indicador el **"Porcentaje de autobuses programados para la inspección"** y utiliza como medio de verificación el Padrón de Autobuses de inspección. De lo anterior se identificó que el medio de verificación tiene un nombre y se asume que es institucional. Sin embargo, el equipo evaluador no tuvo acceso al padrón antes mencionado, por lo que no fue posible verificar la información que se necesita para reproducir el indicador. Por otra parte, no se asegura que el medio de verificación cumpla con ser público y accesible para cualquier persona.

Actividad C1636.A1648

Indicador	Medio de Verificación
0106 Porcentaje de proyectos para el desarrollo de infraestructura adecuada para las personas con discapacidad gestionados	Controles internos y estadísticos de la Dirección General de Atención a Grupos Vulnerables de la Secretaría de Inclusión

Por su parte, la actividad C1636.A1648 tiene como indicador el **"Porcentaje de proyectos para el desarrollo de infraestructura adecuada para las personas con discapacidad gestionados"** y toma como medio de verificación los controles internos y estadísticos de la Dirección General de Atención a Grupos Vulnerables de la Secretaría de Inclusión. De lo anterior se identificó que los medios de verificación solo hacen referencia a la documentación, mas no mencionan el nombre específico del documento; sin embargo, se identificó que se trata de documentos institucionales. Por otra parte, no fue posible realizar la comprobación del indicador, ya que no se tuvo acceso a los medios de verificación. Finalmente, no cumplen con ser públicos y accesibles para cualquier persona.

Actividad C1636.A1647

Indicador	Medio de Verificación
0107 Porcentaje de acciones para la plena inclusión social de las personas con discapacidad en todos los ámbitos de la sociedad realizados	Controles internos y estadísticos de la Dirección General de Atención a Grupos Vulnerables de la Secretaría de Inclusión

Por otra parte, la actividad C1636.A1647 tiene como indicador el **"Porcentaje de acciones para la plena inclusión social de las personas con discapacidad en todos los ámbitos de la sociedad realizados"** y utiliza como medio de verificación los controles internos y estadísticos de la Dirección General de Atención a Grupos Vulnerables de la Secretaría de Inclusión. De lo anterior se identificó que los medios de verificación solo hacen referencia a la documentación, mas no mencionan el nombre específico del documento; sin embargo, se identificó que se trata de documentos institucionales. Por otra parte, no fue

posible realizar la comprobación del indicador, ya que no se tuvo acceso a los medios de verificación. Finalmente, no cumplen con ser públicos y accesibles para cualquier persona.

Actividad C1635.A1646	
Indicador	Medio de verificación
0108 Porcentaje de acciones para la atención de personas en situación de calle, en coordinación con organismos, sociales públicos y privados, fomentadas	Controles internos y estadísticos de la Dirección General de Atención a Grupos Vulnerables de la Secretaría de Inclusión

La actividad C1635.A164y tiene como indicador el **"Porcentaje de acciones para la atención de personas en situación de calle, en coordinación con organismos, sociales públicos y privados, fomentadas"** y utiliza como medio de verificación los controles internos y estadísticos de la Dirección General de Atención a Grupos Vulnerables de la Secretaría de Inclusión. De lo anterior se identificó que los medios de verificación solo hacen referencia a la documentación, mas no mencionan el nombre específico del documento; sin embargo, se identificó que se trata de documentos institucionales. Por otra parte, no fue posible realizar la comprobación del indicador, ya que no se tuvo acceso a los medios de verificación. Finalmente, no cumplen con ser públicos y accesibles para cualquier persona.

Actividad C1635.A1645	
Indicador	Medio de Verificación
0109 Porcentaje de estrategias para la reinserción social y el combate de prácticas discriminatorias desarrolladas	Controles internos y estadísticos de la Dirección General de Atención a Grupos Vulnerables de la Secretaría de Inclusión

En cuanto a la actividad C1635.A1645, esta tiene como indicador el **"Porcentaje de estrategias para la reinserción social y el combate de prácticas discriminatorias desarrolladas"** y toma como medio de verificación los controles internos y estadísticos de la Dirección General de Atención a Grupos Vulnerables de la Secretaría de Inclusión. De lo anterior se identificó que los medios de verificación solo hacen referencia a la documentación, mas no mencionan el nombre específico del documento; sin embargo, se identificó que se trata de documentos institucionales. Por otra parte, no fue posible realizar la comprobación del indicador, ya que no se tuvo acceso a los medios de verificación. Finalmente, no cumplen con ser públicos y accesibles para cualquier persona.

Actividad C1634.A1644	
Indicador	Medio de Verificación
0110 Porcentaje de acciones para la cultura del respeto a los derechos de la comunidad LGBTTTI+ impulsadas	Controles internos y estadísticos de la Dirección General de Atención a Grupos Vulnerables de la Secretaría de Inclusión

El indicador de la actividad C1634.A1644 mide el **"Porcentaje de acciones para la cultura del respeto a los derechos de la comunidad LGBTTTI+ impulsadas"** y utiliza como medio de verificación los controles internos y estadísticos de la Dirección General de Atención a Grupos Vulnerables de la Secretaría de Inclusión. De lo anterior se identificó que los medios de verificación solo hacen referencia a la documentación, mas no mencionan el nombre específico del documento; sin embargo, se identificó que se trata de documentos institucionales. Por otra parte, no fue posible realizar la comprobación del indicador, ya que no se tuvo acceso a los medios de verificación. Finalmente, no cumplen con ser públicos y accesibles para cualquier persona.

Actividad C1633.A1643	
Indicador	Medio de Verificación
0381 Porcentaje de iniciativas para la conservación y respeto de los derechos de la población indígena, pueblos originarios y comunidades afromexicanas, impulsadas	Controles internos y estadísticos de la Dirección General de Atención a Grupos Vulnerables de la Secretaría de Inclusión

El indicador de la actividad C1633.A1643 se identifica como: **"Porcentaje de iniciativas para la conservación y respeto de los derechos de la población indígena, pueblos originarios y comunidades afromexicanas, impulsadas"** y utiliza como medio de verificación los controles internos y estadísticos de la Dirección General de Atención a Grupos Vulnerables de la Secretaría de Inclusión. De lo anterior se identificó que los medios de verificación solo hacen referencia a la documentación, mas no mencionan el nombre específico del documento; sin embargo, se identificó que se trata de documentos institucionales. Por otra parte, no fue posible realizar la comprobación del indicador, ya que no se tuvo acceso a los medios de verificación. Finalmente, no cumplen con ser públicos y accesibles para cualquier persona.

Actividad C1633.A1642	
Indicador	Medio de Verificación
0382 Porcentaje de talleres para el rescate de saberes y formas de vida que conforman las identidades indígenas impartidos	Controles internos y estadísticos de la Dirección General de Atención a Grupos Vulnerables de la Secretaría de Inclusión

Por otro lado, la actividad C1633.A1642 tiene como indicador el **"Porcentaje de talleres para el rescate de saberes y formas de vida que conforman las identidades indígenas impartidos"** y utiliza como medio de verificación los controles internos y estadísticos de la Dirección General de Atención a Grupos Vulnerables de la Secretaría de Inclusión. De lo anterior se identificó que los medios de verificación solo hacen referencia a la documentación, mas no mencionan el nombre específico del documento; sin embargo, se identificó que se trata de documentos institucionales. Por otra parte, no fue posible realizar la comprobación del indicador, ya que no se tuvo acceso a los medios de verificación. Finalmente, no cumplen con ser públicos y accesibles para cualquier persona.

Actividad C1064.A1071

Indicador	Medio de Verificación
0383 Porcentaje de trámites administrativos atendidos	Relación de tramites atendidos en relación a los requeridos en la Secretaría de Bienestar

En cuanto a la actividad C1064.A1071, esta tiene como indicador el **"Porcentaje de trámites administrativos atendidos"** y utiliza como medio de verificación la relación de tramites atendidos en relación a los requeridos en la Secretaría de Bienestar, el cual cuenta con un nombre y es institucional, sin embargo, el equipo evaluador no tuvo acceso a dicha documentación, por lo que no se asegura que se cuente con la información para reproducir el indicador. Por otra parte, no son públicos y accesibles para cualquier persona.

Actividad C1064.A1640

Indicador	Medio de Verificación
0384 Porcentaje de obligaciones e informes establecidos en la ley de transparencia cumplidos	Controles internos y estadísticos de la Unidad de Transparencia y Comunicación Social Secretaría de Inclusión

Por su parte, la actividad C1064.A1640 tiene como indicador el **"Porcentaje de obligaciones e informes establecidos en la ley de transparencia cumplidos"** y utiliza como medio de verificación los controles internos y estadísticos de la Unidad de Transparencia y Comunicación Social de la Secretaría de Inclusión. De lo anterior se identificó que los medios de verificación solo hacen referencia a la documentación, mas no mencionan el nombre específico del documento; sin embargo, se identificó que se trata de documentos institucionales. Por otra parte, no fue posible realizar la comprobación del indicador, ya que no se tuvo acceso a los medios de verificación. Finalmente, no cumplen con ser públicos y accesibles para cualquier persona.

Actividad C1064.A1637

Indicador	Medio de Verificación
1091 Porcentaje de recursos para la adquisición de mobiliario, equipo de cómputo y de transporte para el adecuado desempeño de la Secretaría ejercido	Controles internos y estadísticos de la Unidad Administrativa de la Secretaría de Inclusión

El indicador de la actividad C1064.A1637 se identifica como: **"Porcentaje de recursos para la adquisición de mobiliario, equipo de cómputo y de transporte para el adecuado desempeño de la Secretaría ejercido"** y utiliza como medio de verificación los controles internos y estadísticos de la Unidad Administrativa de la Secretaría de Inclusión. De lo anterior se identificó que los medios de verificación solo hacen referencia a la documentación, mas no mencionan el nombre específico del documento; sin embargo, se identificó que se trata de documentos institucionales. Por otra parte, no fue posible realizar

la comprobación del indicador, ya que no se tuvo acceso a los medios de verificación. Finalmente, no cumplen con ser públicos y accesibles para cualquier persona.

Actividad C1064.A1639	
Indicador	Medio de Verificación
1045 Porcentaje de informes de evaluación	Controles internos y estadísticos de la Dirección de Planeación, Seguimiento y Evaluación de la Secretaría de Inclusión

La actividad C1064.A1639 tiene como indicador el **"Porcentaje de informes de evaluación"** y utiliza como medio de verificación los controles internos y estadísticos de la Dirección de Planeación, Seguimiento y Evaluación de la Secretaría de Inclusión. De lo anterior se identificó que los medios de verificación solo hacen referencia a la documentación, mas no mencionan el nombre específico del documento; sin embargo, se identificó que se trata de documentos institucionales. Por otra parte, no fue posible realizar la comprobación del indicador, ya que no se tuvo acceso a los medios de verificación. Finalmente, no cumplen con ser públicos y accesibles para cualquier persona.

Actividad C1632.A1641	
Indicador	Medio de Verificación
1046 Porcentaje de instrumentos normativos que fomenten y garanticen el respeto a derechos humanos de grupos en situación de vulnerabilidad generados	Controles internos y estadísticos de la Secretaría de Inclusión

Por otra parte, la actividad C1632.A1641 tiene como indicador el **"Porcentaje de instrumentos normativos que fomenten y garanticen el respeto a derechos humanos de grupos en situación de vulnerabilidad generados"** y utiliza como medio de verificación los controles internos y estadísticos de la Secretaría de Inclusión. De lo anterior se identificó que los medios de verificación solo hacen referencia a la documentación, mas no mencionan el nombre específico del documento; sin embargo, se identificó que se trata de documentos institucionales. Por otra parte, no fue posible realizar la comprobación del indicador, ya que no se tuvo acceso a los medios de verificación. Finalmente, no cumplen con ser públicos y accesibles para cualquier persona.

Actividad C873.A1806	
Indicador	Medio de Verificación
0353 Porcentaje de espacio educativo consolidado en tiempo y forma	Controles internos

El indicador de la actividad C873.A1806 mide el **"Porcentaje de espacio educativo consolidado en tiempo y forma"** y tiene como medio de verificación los controles internos. De lo anterior, se identificó que el

medio de verificación no es específico, por lo que no cuenta con un nombre que permita identificarlo y no es posible determinar si es de carácter institucional u oficial. Por otra parte, no fue posible realizar la reproducción del indicador y los medios de verificación no cumplen con ser públicos y accesibles para cualquier persona.

Actividad C1064.A1638	
Indicador	Medio de verificación
1943 Porcentaje de trámites administrativos atendidos	Controles internos y estadísticos de la Unidad Administrativa de la Secretaría de Inclusión

En cuanto a la actividad C1064.A1638, esta tiene como indicador el "**Porcentaje de trámites administrativos atendidos**" y utiliza como medio de verificación los controles internos y estadísticos de la Unidad Administrativa de la Secretaría de Inclusión. De lo anterior se identificó que los medios de verificación solo hacen referencia a la documentación, mas no mencionan el nombre específico del documento; sin embargo, se identificó que se trata de documentos institucionales. Por otra parte, no fue posible realizar la comprobación del indicador, ya que no se tuvo acceso a los medios de verificación. Finalmente, no cumplen con ser públicos y accesibles para cualquier persona.

Actividad C873.A1790	
Indicador	Medio de Verificación
1323 Porcentaje de espacios culturales adecuados	Comparecencia del titular, expediente físico de la obra, y evidencia fotográfica

Esta actividad (C873.A1790) tiene como indicador el "**Porcentaje de espacios culturales adecuados**" y utiliza como medio de verificación la comparecencia del titular, expediente físico de la obra, y evidencia fotográfica. De lo anterior, se identificó que los medios de verificación no establecen un nombre específico que permita identificarlos, por lo que no fue posible determinar si son oficiales o institucionales. Por otra parte, no fue posible reproducir el indicador, ya que no se tuvo acceso a la información señalada, en cuanto a si son públicos y accesibles para cualquier persona, no se cumple con la característica.

Actividad C1798.A1799	
Indicador	Medio de Verificación
1322 Porcentaje de campaña de la SEGOB para la protección a las personas con discapacidad	Listas de Inscripción de los Beneficiarios

Finalmente, la actividad C1798.A1799 tiene como medio de verificación el "**Porcentaje de campaña de la SEGOB para la protección a las personas con discapacidad**" y utiliza como medio de verificación las listas de inscripción de los beneficiarios. De lo anterior se identificó que los medios de verificación tienen

un nombre y se asume que son institucionales; sin embargo, no fue posible realizar la comprobación del cálculo del indicador, ya que no se tuvo acceso a las listas antes mencionadas. Por otra parte, no cumplen con ser públicas y accesibles para cualquier persona.

De acuerdo con el análisis realizado para la presente pregunta, se identificó que el 46.97 por ciento de los medios de verificación cumplen con las características que solicita la pregunta, por lo tanto, le corresponde el nivel **UNO** de respuesta.

Derivado de la valoración obtenida en la presente pregunta, el equipo evaluador recomienda establecer nombres específicos para cada uno de los medios de verificación, de tal modo que este proporcione información clara acerca de su contenido e incluya el área que los genera. Por otra parte, se recomienda hacer pública la información que se considera como medios de verificación, ello con el fin de tener acceso a los datos que se necesitan para reproducir los indicadores, así como cumplir con la característica de ser accesibles para cualquier persona.

25. Considerando el conjunto Objetivo-Indicadores-Medios de verificación, es decir, cada renglón de la MIR del programa es posible identificar lo siguiente:

- Los medios de verificación son los necesarios para calcular los indicadores, es decir, ninguno es prescindible.
- Los medios de verificación son suficientes para calcular los indicadores.
- Los indicadores permiten medir, directa o indirectamente, el objetivo a ese nivel.

Respuesta

Sí

Nivel	Criterios
1	• Uno de los conjuntos Objetivo-Indicadores-Medios de verificación del programa tienen las características establecidas.
2	• Dos de los conjuntos Objetivo-Indicadores-Medios de verificación del programa tienen las características establecidas.
3	• Tres de los conjuntos Objetivo-Indicadores-Medios de verificación del programa tienen las características establecidas.
4	• Todos los conjuntos Objetivo-Indicadores-Medios de verificación del programa tienen las características establecidas.

Nivel Fin

Fin		
Objetivo	Indicador	Medio de verificación
Contribuir al acceso efectivo de los derechos humanos, sociales, civiles y políticos, mediante la atención, institucionalización y aplicación de políticas y estrategias en beneficio de la sociedad del Estado de Campeche	0003 Índice de desarrollo humano	Índice de Desarrollo Humano para las entidades federativas, México 2015. (mx.undp.org)

El método de cálculo del nivel Fin considera la siguiente fórmula $IDH = IS_{1/3} * IE_{1/3} * II_{1/3}$, sin embargo, se identificó que la fórmula para el cálculo del IDH corresponde a la siguiente: $IDH = 1/3(IEV) + 1/3(IE) + 1/3(IPIB)$, por lo anterior, se identificó que los medios de verificación cumplen con ser necesarios y

suficientes, ya que contienen elementos específicos para realizar el cálculo del indicador, Por otra parte, se identificó que el indicador mide al objetivo.

Nivel Propósito

Propósito		
Objetivo	Indicador	Medio de Verificación
La sociedad del estado de Campeche accede de manera efectiva a los derechos humanos, sociales, civiles y políticos	0010 Porcentaje de personas que acceden de manera efectiva a sus derechos humanos, sociales, civiles y políticos	Listados de beneficiarios proporcionados por la Secretaría de Bienestar

El nivel Propósito tiene como método de cálculo el *(Total de personas atendidas/ Total de personas que acceden a derechos) x100*; por lo que se identificó que los medios de verificación cumplen con ser necesarios, ya que miden una variable del método de cálculo; sin embargo, no cumplen con ser suficientes, ya que no se tuvo acceso a los listados de beneficiarios. Por otra parte, el indicador mide de manera directa al objetivo, ya que cuenta con elementos específicos de este.

Nivel Componentes

Componente C436		
Objetivo	Indicador	Medio de Verificación
0169 Capacidades con enfoque social desarrolladas	1493 Porcentaje de participación en las actividades de instrucción con enfoque social	Listas de Asistencia, Reporte Trimestral de Acciones Realizadas, Fichas de Inscripción de grupos de trabajo, resguardados en la Dirección de Capacitación del Instituto de Desarrollo y Formación Social (INDEFOS). Reportes trimestrales de avances físicos financieros y de indicadores disponible en: https://indefos.gob.mx/portal/docto-complementos/

El componente C436 tiene como método de cálculo el *(Número de personas que participan en las actividades de instrucción con enfoque social / Número de personas que se inscriben en las actividades de*

instrucción con enfoque social)x100; de ahí que se identificó que los medios de verificación que corresponden a los reportes físico financieros y de indicadores del 4to trimestre del 2022 cumplen con ser necesarios y suficientes, ya que contienen datos de ambas variables consideradas en el método de cálculo. Por otra parte, el indicador mide de manera directa al objetivo, ya que contiene elementos específicos de este.

Componente C438		
Objetivo	Indicador	Medio de Verificación
0303 Capacitación en desarrollo implementada	en 1494 Porcentaje de satisfacción de demanda de capacitación en materia de desarrollo humano	Encuestas de satisfacción de los cursos en temas de Desarrollo Humano impartidos por la Dirección de Capacitación del Instituto de Desarrollo y Formación Social (INDEFOS).

El componente C438 tiene como método de cálculo el *(Número de personas que calificaron la capacitación entre 4 y 5 / Número de personas encuestadas)x100*; por lo que se identificó que los medios de verificación son necesarios, ya que, por su nombre, se asume que contienen elementos importantes para medir el indicador, sin embargo, al no tener acceso a dichas encuestas, no se asegura que sean suficientes. Por otra parte, el indicador contiene elementos específicos del objetivo, por lo que lo mide de manera directa.

Componente C405		
Objetivo	Indicador	Medio de Verificación
0061 Viviendas adecuadas para personas con discapacidad	Porcentaje de personas con discapacidad beneficiadas con adecuaciones de vivienda	Reportes de proyectos con proporcionados por la Dirección de Obra de la Comisión Estatal de Desarrollo de Suelo y Vivienda (CODESVI).

En cuanto al componente C405, considerando que su método de cálculo es el *(Número de personas con discapacidad beneficiadas con adecuaciones de vivienda / Número de personas con discapacidad que solicitan adecuaciones de vivienda) x100* se identificó que los medios de verificación son necesarios, ya que en su nombre contienen elementos para medir el indicador, sin embargo, al no tener acceso a dicha documentación no se asegura que sean suficientes. En cuanto a si el indicador mide el objetivo, se identificó que este contiene elementos específicos, por lo que se cumple con la característica de medirlo de manera directa

Componente C451		
Objetivo	Indicador	Medio de Verificación
0238 Deportes de los diferentes niveles desarrollados	1329 Porcentaje de deportistas amateurs atendidos	Reporte de Usuarios de Administradores de Unidades e Instalaciones Deportivas, listado de beneficiarios

El componente C451 tiene como método de cálculo el $(\text{Número de deportistas amateurs atendidos} / \text{Número de deportistas amateurs que requieren servicios de deporte}) \times 100$, por lo que se identificó que el medio de verificación es necesario (su nombre hace referencia a elementos para medir el indicador), sin embargo, al no tener acceso los reportes y listados no se asegura que estos sean suficientes. En cuanto a si el indicador mide el objetivo, se cumple con la característica de medirlo de manera indirecta.

Componente C452		
Objetivo	Indicador	Medio de Verificación
0238 Deportes de los diferentes niveles desarrollados	1330 Porcentaje de eficiencia deportiva de los atletas campechanos en eventos nacionales e internacionales	Informes mensuales y reporte por áreas, Informe "Deportistas Campechanos en eventos nacionales e internacionales"

El componente C452 tiene como método de cálculo el $(\text{Total de medallas obtenidas por atletas campechanos en eventos nacionales e internacionales} / \text{Total de participaciones de atletas campechanos en eventos nacionales e internacionales}) \times 100$ por lo que se identificó que los medios de verificación (al contener en su nombre elementos de las variables para medir el indicador) cumplen con ser necesarios, sin embargo, no se asegura que sean suficientes, ya que no se tuvo acceso a dicha información. En cuanto a si el indicador mide el objetivo, se identificó que este lo mide de manera indirecta.

Componente C453		
Objetivo	Indicador	Medio de Verificación
0238 Deportes de los diferentes niveles desarrollados	1331 Tasa de variación de asistencia durante la temporada actual de deporte profesional y semiprofesional en el Estado relación a la temporada anterior	Reporte de Asistencia a juegos de deporte profesional y semiprofesional en el Estado

Considerando que el componente C453 tiene el siguiente método de cálculo: $[(\text{Total de personas que asisten a los juegos de deporte profesional y semiprofesional en la temporada actual} / \text{Total de personas que asisten a los juegos de deporte profesional y semiprofesional en la temporada anterior}) - 1] \times 100$, por lo que se identificó que los medios de verificación, al contener en su nombre elementos para medir el indicador se considera que son necesarios, sin embargo, el equipo evaluador no tuvo evidencia de la documentación, por lo que no se asegura que sea suficiente. Por otra parte, se identificó que el indicador mide de manera directa.

Componente C542		
Objetivo	Indicador	Medio de Verificación
0239 Servicios y eventos deportivos proporcionados a la población del Estado	1340 Porcentaje de personas activadas físicamente en el Estado	Informes mensuales y reporte por áreas

En cuanto al indicador del componente C542, este considera como método de cálculo el $(\text{Número de personas que practican alguna actividad física, deportiva y/o recreativa} / \text{Total de población en el Estado}) \times 100$ por lo que se identificó que los medios de verificación al no ser específicos con la información que contienen no cumplen con ser necesarios y suficientes. En cuanto a si el indicador mide al objetivo, este lo mide de manera indirecta.

Componente C989		
Objetivo	Indicador	Medio de Verificación
0164 Instituciones de asistencia privada constituidas	1026 Porcentaje de Instituciones de Asistencia Privada constituidas	Directorio de Instituciones de Asistencia Privada/Expediente de solicitudes de constitución

Por su parte, el indicador del componente 989 tiene como método de cálculo el $(\text{Número de Instituciones de Asistencia Privada constituidas} / \text{Número de solicitudes de constitución recibidas}) \times 100$, por lo que se identificó que los medios de verificación son necesarios, sin embargo, no se asegura que sean suficientes. Por otra parte, el indicador mide de manera directa al objetivo.

Componente C992		
Objetivo	Indicador	Medio de Verificación
0310 Instituciones de asistencia coordinadas de privada	1027 Porcentaje de Instituciones de Asistencia Privada atendidas	Programación Anual de visitas de supervisión/Directorio de Instituciones de Asistencia Privada

Por su parte, el componente C992 tiene como método de cálculo el *(Número de Instituciones de Asistencia Privada atendidas / Total de Instituciones de Asistencia Privada registradas) x100*, por lo que se identificó que los medios de verificación cumplen con ser necesarios, sin embargo, no se asegura que sean suficientes. Por otra parte, el indicador mide de manera directa al objetivo.

Componente C388		
Objetivo	Indicador	Medio de Verificación
0165 Familia y Comunidad atendidas	0541 Porcentaje de acciones realizadas	Sistema de Captura de Información SISCAPI, Listas de Asistencia, Minutas de Supervisión, Fotografías e Informes.

El componente C388 utiliza como método de cálculo *(Número de acciones realizadas / Número de acciones solicitadas a realizar) x100*, por lo que se identificó que los medios de verificación cumplen con ser necesarios, pero no suficientes. Por otra parte, el indicador mide de manera indirecta al objetivo.

Componente C782		
Objetivo	Indicador	Medio de Verificación
0060 Acciones realizadas para la inclusión de las personas con discapacidad	0541 Porcentaje de acciones realizadas	Reporte del avance de metas en el Programa Operativo Anual

El componente C782 tiene como método de cálculo el *(Número de acciones realizadas / Número de acciones solicitadas a realizar) x100* por lo que se identificó que los medios de verificación son necesarios y suficientes para reproducir el indicador. Por otra parte, se identificó que el indicador mide de manera indirecta al objetivo.

Componente C387		
Objetivo	Indicador	Medio de Verificación
0163 Espacios comunitarios fortalecidos	0543 Porcentaje de localidades fortalecidas mediante actividades de desarrollo comunitario y asistencia alimentaria	Sistema de Captura de Información SISCAPI, Listas de Asistencia, Minutas de Supervisión, Fotografías e Informes.

Por su parte, el componente C387 tiene como método de cálculo (*Número de localidades con programas asistenciales fortalecidos / Número de localidades con programas asistenciales que requieran ser fortalecidas*) $\times 100$ por lo que se identificó que se identificó que los medios de verificación son necesarios, pero no suficientes, ya que no se tuvo acceso a dichos documentos, sin embargo, por la información que señalan se determinó que son

necesarios. Por otra parte, el indicador mide de manera directa al objetivo.

Componente C386		
Objetivo	Indicador	Medio de Verificación
0060 Acciones realizadas para la inclusión de las personas con discapacidad	0422 Porcentaje de acciones realizadas para la inclusión de las personas con discapacidad	Sistema de Captura de Información SISCAPI

El componente C452 tiene como método de cálculo el (*Número de acciones realizadas para la inclusión de las personas con discapacidad / Número de acciones solicitadas a realizar*) $\times 100$ por lo que al no tener acceso a la información que se menciona, no fue posible identificar si los medios de verificación son necesarios y suficientes. En cuanto a si el indicador mide el objetivo, se identificó que este lo mide de manera directa.

Componente C385		
Objetivo	Indicador	Medio de Verificación
0059 Servicios de prevención de la discapacidad realizadas	1302 Porcentaje de cobertura de la prevención de la discapacidad	Sistema de Captura de Información SISCAPI, Sistema de Servicio Prestado SISP.

En lo que respecta al componente C385, este tiene como método de cálculo el *(Número de niñas y niños valorados en los Jardines de Niños y Escuelas primarias en el Municipio de Campeche / Número de niñas y niños que asisten a los Jardines de Niños y Escuelas primarias en el Municipio de Campeche) x100*, por lo que, al no tener acceso a los sistemas, no fue posible identificar si la información es necesaria y suficiente, por otra parte, el indicador mide de manera directa al objetivo.

Componente C378		
Objetivo	Indicador	Medio de Verificación
0166 Atención integral Adulto Mayor brindada	al1279 Porcentaje de Atenciones integrales al Adulto Mayor	Padrón de beneficiarios del Hogar de Ancianos.

El componente C378 tiene método de cálculo el *(Número de atenciones proporcionadas al Adulto Mayor / Número de atenciones al Adulto Mayor solicitadas) x100*, por lo que los medios de verificación para este componente, por el nombre que adquieren, son necesarios, sin embargo, no se asegura que sean suficientes. En cuanto a si el indicador mide al objetivo, este lo mide de manera directa.

Componente C384		
Objetivo	Indicador	Medio de Verificación
0058 Servicios y apoyos brindados a las personas con discapacidad	0421 Porcentaje de personas con discapacidad beneficiadas con los servicios y apoyos brindados	Sistema de Captura de Información SISCAPI, Sistema de Servicio Prestado SISP

Por otro lado, el componente c384 tiene como método de cálculo el *(Número de personas con discapacidad beneficiadas con apoyos y servicios / Número de personas con discapacidad que solicitan ser beneficiadas) x100* por lo que se identificó que los medios de verificación no cumplen con ser necesarios y suficientes (ya que no se tuvo acceso a los sistemas). Por otra parte, se concluye que el indicador mide al objetivo de manera directa.

Componente C961		
Objetivo	Indicador	Medio de Verificación
0056 Turismo accesible	1300 Porcentaje de personas con discapacidad atendidas	Registros de personas con discapacidad programadas y atendidas.

El componente C961 tiene como método de cálculo el *(Número de personas con discapacidad atendidas / Número de personas con discapacidad programadas por atender) x100*. Por lo que se identificó que los medios de verificación son necesarios, sin embargo, al no tener acceso a ellos no son suficientes, por otra parte, el indicador mide de manera indirecta al objetivo.

Componente C975		
Objetivo	Indicador	Medio de Verificación
0163 Espacios comunitarios fortalecidos	0054 Porcentaje de espacios comunitarios fortalecidos	Listado de espacios Comunitarios proporcionado por el Sistema Estatal para el Desarrollo Integral de la Familia (DIF), Instituto Estatal para el Fomento de las Actividades Artesanales del Estado de Campeche, Honorables Ayuntamientos del Estado y Padrón Generado por la Dirección de Infraestructura Social de la Secretaría de Bienestar

El componente c975 tiene como método de cálculo el *(Número espacios comunitarios fortalecidos / Número de espacios comunitarios del Estado de Campeche) x 100*, por lo que, considerando los nombres de los medios de verificación, se concluye que estos son necesarios, sin embargo, al no tener acceso a ellos, no se asegura que sean suficientes. Por otra parte, se identificó que el indicador mide de manera directa al objetivo.

Componente C990		
Objetivo	Indicador	Medio de Verificación
0160 Personas que pertenecen a los pueblos y comunidades indígenas reconocidas por el Estado de Campeche atendidas	0055 Porcentaje de personas pertenecientes a pueblos y comunidades indígenas atendidas	Lista de personas beneficiadas y base de datos de personas indígenas que solicitan atención. Proporcionado por la Secretaria de Bienestar.

El componente C990 considera como método de cálculo el *(Número de personas que pertenecen a pueblos y comunidades indígenas que son atendidas/ Número de personas que pertenecen a pueblos y comunidades indígenas que demandan los servicios) x100* por lo que se identificó que los medios de verificación cumplen

con ser necesarios, sin embargo, al no tener acceso a estos documentos, no se determina si son suficientes. Por otra parte, se identificó que el indicador mide al objetivo de manera directa.

Componente C1008		
Objetivo	Indicador	Medio de Verificación
0135 Apoyos y acciones en beneficio de la cohesión social entregados	0056 Porcentaje de apoyos y acciones entregados	Formato de evidencias fotográficas y relación de apoyos y acciones entregados por la Secretaría de Bienestar

El componente 1008 tiene como método de cálculo el *(Total de apoyos y acciones entregados / Total de apoyos y acciones autorizados para entregar) x100*, por lo que se identificó que los medios de verificación son necesarios, sin embargo, al no tener acceso a la información considerada, no se asegura que sean suficientes. En cuanto a si el indicador mide al objetivo, se identificó que este tiene elementos específicos, por lo que lo mide de manera directa.

Componente C1024		
Objetivo	Indicador	Medio de Verificación
0162 Apoyos económicos para actividades productivas entregados	0440 Porcentaje de apoyos económicos a personas con actividades productivas	Base de datos de número de apoyos de Actividades Productivas entregadas y solicitadas por la Secretaría de Bienestar.

En cuanto al componente 1024, este tiene como método de cálculo el *(Número de apoyos económicos para Actividades Productivas entregados/ Número de apoyos económicos para Actividades Productivas solicitados) x100*, de ahí se identificó por el nombre de los medios de verificación que estos son necesarios, sin embargo, al no tener acceso a la información que se considera, no se asegura que sean suficientes. Por otro lado, el indicador mide de manera directa al objetivo.

Componente C1002		
Objetivo	Indicador	Medio de Verificación
0161 Becas y apoyos entregados para el fortalecimiento de la	0053 Porcentaje de estudiantes beneficiados con becas y apoyos para	Listado de beneficiarios con solicitudes atendidas en la Secretaría de Bienestar

formación profesional	académica	y el fortalecimiento de la formación académica y profesional
-----------------------	-----------	--

El componente C1002 tiene como método de cálculo el *(Total de estudiantes beneficiados con becas y apoyos para el fortalecimiento de la formación académica y profesional / Total de estudiantes que solicitaron la beca y los apoyos) x100*, por lo que se identificó que los medios de verificación son necesarios, sin embargo, al no tener acceso a la documentación no se asegura que sean suficientes. Por otra parte, el indicador mide de manera directa al objetivo.

Componente C1064		
Objetivo	Indicador	Medio de Verificación
0014 Actividades de Apoyo Administrativo	0144 Porcentaje de unidades administrativas a las que se les otorgo apoyos administrativos	Relación de apoyos otorgados y requeridos por las unidades administrativas de la Secretaría de Bienestar

Para el componente C1064 se establece como método de cálculo: *(Unidades administrativas a las que se les otorgo apoyo administrativo / Unidades administrativas que intervienen en el Programa presupuestario) x100*, por lo que se identificó que se identificó que los medios de verificación son necesarios, sin embargo, al no tener acceso a la información que refieren, no se asegura que sean suficientes. Por otra parte, se identificó que el indicador mide de manera directa al objetivo.

Componente C1795		
Objetivo	Indicador	Medio de Verificación
0053 Transporte público en la modalidad de autobús para garantizar la accesibilidad de las personas con discapacidad supervisados	1305 Porcentaje de vehículos adaptados	Unidades de Vehículos adaptados

Para el componente C1795, se establece como método de cálculo el *(Número de vehículos verificados e inspeccionados / Padrón de autobuses) x 100*, de lo anterior, se identificó que la fórmula no mide necesariamente lo que refiere el indicador, por lo que no se asegura que los medios de verificación sean necesarios y suficientes. Por la razón antes mencionada, no se asegura que el indicador mida al objetivo.

Componente C1636

Objetivo	Indicador	Medio de Verificación
0055 Acciones para la inclusión de las personas con discapacidad para favorecer su desarrollo integral y su inclusión a todos los ámbitos del medio social realizadas	0099 Porcentaje de acciones que favorezcan la inclusión de las personas con discapacidad en la sociedad realizadas	Controles internos y estadísticos de la Secretaría de Inclusión

Para el componente C1636 se establece como método de cálculo el *(Número acciones que favorezcan la inclusión de las personas con discapacidad en la sociedad realizadas / Número acciones que favorezcan la inclusión de las personas con discapacidad en la sociedad programadas) x100*, por lo tanto, se concluye que los medios de verificación son necesarios, sin embargo, al no tener acceso a ellos, no se determina que sean suficientes. En cuanto a si el indicador mide al objetivo, se identificó que este lo mide de manera directa.

Componente C1635

Objetivo	Indicador	Medio de Verificación
0321 Proyectos para la reinserción social y personas en situación de calle, para consolidar la cultura de la no discriminación, la igualdad de derechos y oportunidades elaborados	0100 Porcentaje de proyectos para la reinserción social y personas en situación de calle, para consolidar la cultura de la no discriminación, la igualdad de derechos y oportunidades elaborados	Controles internos y estadísticos de la Secretaría de Inclusión

Para el caso del componente C1635, se establece como método de cálculo el *s (Número de proyectos para la reinserción social y personas en situación de calle, para consolidar la cultura de la no discriminación, la igualdad de derechos y oportunidades elaborados / Número de proyectos para la reinserción social y personas en situación de calle, para consolidar la cultura de la no discriminación, la igualdad de derechos y oportunidades programados) x100*, por lo que se concluye que los medios de verificación son necesarios, sin embargo, al no tener acceso a la información que refieren, no se asegura que estos sean suficientes. Por otra parte, se identificó que el indicador mide de manera directa al objetivo.

Componente C1634

Objetivo	Indicador	Medio de Verificación
0322 Iniciativas en materia de derechos de la comunidad LGBTTTTI+ para su plena inclusión a la sociedad en un marco de respeto e igualdad de oportunidades generadas	0101 Porcentaje de iniciativas para el respeto de los derechos e igualdad de oportunidades de la comunidad LGBTTTTI+ generadas	Controles internos y estadísticos de la Secretaría de Inclusión

El componente C1634 tiene como método de cálculo el *(Número de iniciativas para el respeto de los derechos e igualdad de oportunidades de la comunidad LGBTTTTI + generadas / Número de iniciativas para el respeto de los derechos e igualdad de oportunidades de la comunidad LGBTTTTI+ programadas) x100*, de ahí, se identificó que los medios de verificación son necesarios, no obstante, al no tener acceso a la documentación, no puede asegurarse que sean suficientes para reproducir el indicador. En cuanto a si el indicador mide el objetivo, se cumple con la característica de medirlo de manera directa.

Componente C1633

Objetivo	Indicador	Medio de Verificación
0323 Estrategias para la inclusión de la población indígena, los pueblos originarios y las comunidades afroamericanas enfocadas a las manifestaciones de su cultura y el ejercicio de sus derechos implementadas	0102 Porcentaje de estrategias de inclusión para la población indígena, pueblos originarios y afroamericanos implementadas	Controles internos y estadísticos de la Secretaría de Inclusión

El componente C1633 tiene como método de cálculo el *(Número de estrategias de inclusión para la población indígena, pueblos originarios y afroamericanos implementadas / Número de estrategias de inclusión para la población indígena, pueblos originarios y afroamericanos programadas) x100*, por lo que se concluye que los medios de verificación cumplen con ser necesarios, pero no suficientes, ya que no se tuvo acceso a la documentación que señalan los medios de verificación. Por otra parte, el indicador cumple con medir al objetivo de manera directa.

Componente C1631

Objetivo	Indicador	Medio de Verificación
0014 Actividades de Apoyo Administrativo	0104 Porcentaje de actividades de planeación y apoyo administrativo realizadas	Controles internos y estadísticos de la Secretaría de Inclusión y de la Secretaría de la Contraloría y de Finanzas.

El componente C1631 tiene como método de cálculo el *(Número de actividades de planeación y apoyo administrativo realizadas / Número de actividades de planeación y apoyo administrativo programadas) x100*, por lo tanto, se identificó que los medios de verificación son necesarios para reproducir el indicador, sin embargo, al no tener acceso a ellos, no se asegura que sean suficientes, por otra parte, se concluye que el indicador mide de manera directa al objetivo, ya que contiene elementos específicos.

Componente C1632

Objetivo	Indicador	Medio de Verificación
0324 Instrumentos en materia de inclusión para atender a la población en situación de vulnerabilidad elaborados	0105 Porcentaje de instrumentos de inclusión para atender a la población en situación de vulnerabilidad elaborados	Controles internos y estadísticos de la Secretaría de Inclusión

El componente C1632 tiene como método de cálculo el *(Número de instrumentos de inclusión para atender a la población en situación de vulnerabilidad elaborados / Número de instrumentos de inclusión para atender a la población en situación de vulnerabilidad programados) x100* por lo que se identificó que los medios de verificación son necesarios para calcular el indicador, sin embargo, al no tener acceso a los controles señalados, no se asegura que se trate de medios de verificación suficientes. En cuanto a si el indicador mide al objetivo, se cumple.

Componente C873

Objetivo	Indicador	Medio de Verificación
0057 Contar con infraestructura adaptada en vías públicas, equipamiento inclusivo en centros educativos, artísticos,	1309 Índice de atención en infraestructura en educación a las personas con discapacidad	Control presupuestal y controles internos coordinación administrativa

culturales y de rehabilitación para personas con discapacidad en la ciudad de Campeche

Para el componente C873, este tiene como método de cálculo el *(Recursos ejercido para infraestructura en beneficio de personas con discapacidad / Recursos autorizado para infraestructura en beneficio de personas con discapacidad) x100* por lo que, al no coincidir el nombre del indicador (índice) con la fórmula que se muestra (porcentaje), no es posible determinar si los medios de verificación son necesarios y suficientes; misma razón por la que no se determina si el indicador mide al objetivo.

Componente C1798		
Objetivo	Indicador	Medio de Verificación
0052 Participación y la seguridad de las personas con discapacidad promovida	1304 Porcentaje de participación de las personas con discapacidad	Listas de Inscripción de Beneficiarios

Para el componente C1798, se considera como método de cálculo el *(Número de participación de personas con discapacidad / Número de personas con discapacidad inscritas) x100*, de ahí que se identificó que los medios de verificación son necesarias, sin embargo, no fue posible determinar su suficiente, pues no se tuvo acceso a la lista de inscripción de beneficiarios. Por otra parte, se identificó que el indicador mide al objetivo de manera indirecta.

Nivel Actividades

Actividad C436.A440		
Objetivo	Indicador	Medio de Verificación
0565 Organización y concertación de grupos de trabajo	1495 Porcentaje de grupos de trabajo organizados	Reporte Trimestral de Acciones Realizadas y Fichas de Inscripción de grupos de trabajo, resguardados en la Dirección de Capacitación del Instituto de Desarrollo y Formación Social (INDEFOS). Reportes trimestrales de avances físicos financieros y de indicadores disponible en: https://indefos.gob.mx/portal/docto-complementos/

Para la actividad C436.A440 se establece como método de cálculo el $(\text{Número de grupos de trabajo organizados en el periodo} / \text{Número de grupos de trabajo que solicitan participar en el programa en el periodo}) \times 100$ $(\text{Número de grupos de trabajo organizados en el periodo}) \times 100$, por lo que se identificó que los medios de verificación son necesarios y suficientes, ya que contienen información para reproducir el indicador. Por otra parte, se concluye que el indicador mide al objetivo de manera directa.

Actividad C438.A442		
Objetivo	Indicador	Medio de Verificación
1020 Cursos y talleres impartidos	1496 Porcentaje de cursos y talleres impartidos	Listas de asistencia, Reporte trimestral de Acciones realizadas. Oficios recibidos de solicitud de cursos resguardados en la Dirección de Capacitación del Instituto de Desarrollo y Formación Social (INDEFOS). Reportes trimestrales de avances físicos financieros y de indicadores disponible en: https://indefos.gob.mx/portal/docto-complementos/

Para la actividad C438.A442 se establece como método de cálculo el $(\text{Número de cursos y talleres impartidos} / \text{Número de cursos y talleres solicitados en el periodo}) \times 100$, por lo que se identificó que los medios de verificación son necesarios y suficientes, ya que contienen información para reproducir el indicador. Por otra parte, se concluye que el indicador mide al objetivo de manera directa.

Actividad C436.A441		
Objetivo	Indicador	Medio de Verificación
0566 Actividades de Instrucción para el desarrollo de iniciativas de proyectos sociales	0063 Porcentaje de actividades de instrucción para el desarrollo de iniciativas de proyectos sociales	Listas de Asistencia de cada grupo de trabajo y Reporte Trimestral de Acciones Realizadas resguardados en la Dirección de Capacitación del Instituto de Desarrollo y Formación Social (INDEFOS). Programa Operativo Anual (POA) Reportes trimestrales de avances físicos financieros y de Indicadores disponible

en: <https://indefos.gob.mx/portal/docto-complementos/>

Para la actividad C436.A441 se establece como método de cálculo el *(Número de actividades de instrucción para el desarrollo de iniciativas de proyectos sociales realizadas / Número de actividades de instrucción para el desarrollo de iniciativas de proyectos sociales programadas en el periodo) x 100*, por lo que se identificó que los medios de verificación son necesarios y suficientes, ya que contienen información para reproducir el indicador. Por otra parte, se concluye que el indicador mide al objetivo de manera directa.

Actividad C405.A406		
Objetivo	Indicador	Medio de Verificación
0159 Proyectos de adecuación de viviendas para personas con discapacidad	1425 Porcentaje de viviendas adecuadas para personas con discapacidad	Reportes de proyectos proporcionados por la Dirección de Obra de la Comisión Estatal de Desarrollo de Suelo y Vivienda (CODESVI).

La actividad C405.A406 tiene como método de cálculo el *(Número de viviendas adecuadas para personas con discapacidad / Número de solicitudes de adecuación de viviendas para personas con discapacidad) x 100*, por lo que se concluye que sus medios de verificación son necesarios, sin embargo, al no tener acceso a estos últimos, no se determina si son suficientes. Por otra parte, se identificó que el indicador mide directamente al objetivo.

Actividad C451.A454		
Objetivo	Indicador	Medio de Verificación
0833 Fomento al deporte paralímpico y/o adaptado	1332 Promedio de participación en eventos de deporte adaptado y/o paralímpico	Lista de Participación en Eventos de Deporte Adaptado, reporte de eventos de deporte adaptado

La actividad C451.A454 tiene como método de cálculo el *Total de deportistas participantes en los eventos de deporte adaptado y/o paralímpico / Total de eventos de deporte adaptado y/o paralímpico realizado*, por lo que, al no ser consistentes el método de cálculo y el nombre del indicador, no se determina si los medios de verificación son necesarios y suficientes; misma razón por la que no se determina si el indicador mide al objetivo.

Actividad C384.A390		
Objetivo	Indicador	Medio de Verificación
0150 Gestión de entrega de apoyos económicos y en especie	1298 Porcentaje de apoyos otorgados	Sistema de Captura de Información SISCAPÍ.

La actividad C384.A390 tiene como método de cálculo el *(Número de apoyos otorgados / Número de solicitudes de apoyos) x100*, por lo que no se determina si los medios de verificación son necesarios y suficientes, ya que solo hacen mención a un sistema, más no de la información específica relacionada con el método de cálculo. Por otra parte, se identificó que el indicador mide al objetivo.

Actividad C451.A455		
Objetivo	Indicador	Medio de Verificación
0834 Apoyo al deporte asociado	1298 Porcentaje de apoyos otorgados	Reporte de Apoyos Otorgados emitido por la Unidad de Deporte Federado

La actividad C451.A455 tiene como método de cálculo el *(Número de apoyos otorgados / Número de solicitudes de apoyos) x100*, de ahí se determina que el medio de verificación cumple con ser necesario, sin embargo, al no tener acceso al reporte, no se asegura que sea suficiente para calcular el indicador. Por otra parte, se identificó que el indicador mide al objetivo.

Actividad C451.A456		
Objetivo	Indicador	Medio de Verificación
0835 Atención a Villas Deportivas	1333 Porcentaje de villas deportivas atendidas	Reporte por áreas emitido por la Dirección de Administración y Finanzas.

La actividad C451.A456 tiene como método de cálculo *(Total de villas deportivas atendidas / Total de villas deportivas existentes en el Estado) x100*, por lo que se identificó que los medios de verificación son necesarios, pero no suficientes, ya que no se tuvo evidencia de los reportes señalados. Por otra parte, se concluye que el indicador mide de manera directa al objetivo.

Actividad C451.A457		
Objetivo	Indicador	Medio de Verificación
o836 Atención a los Centros de Desarrollo del Deporte	1334 Tasa de variación de deportistas atendidos en el año actual en relación al año anterior	Informes mensuales y reporte por áreas.

La actividad C451.A457 tiene como método de cálculo el $[(\text{Número de deportistas atendidos en centros de desarrollo en el año} / \text{Total de deportistas atendidos en centros de desarrollo en el año anterior}) - 1] \times 100$, por lo que se concluye que el medio de verificación es necesario para medir el indicador, sin embargo, no se asegura que sea suficiente, ya que no se tuvo acceso a los informes y reporte por áreas. En cuanto a si el indicador mide al objetivo, se cumple con la característica.

Actividad C451.A480		
Objetivo	Indicador	Medio de Verificación
o838 Apoyo al desarrollo del béisbol profesional	1337 Porcentaje de asistencia los Juegos de Deporte Profesional y Semiprofesional realizados de local en el Estado	Informes mensuales y reporte por áreas, reporte de asistencia

La actividad C451.A480 tiene como método de cálculo el $(\text{Total de personas asistentes a los Juegos de Deporte Profesional y Semiprofesional realizados de local en el Estado} / \text{Total de lugares disponibles en las sedes de los Juegos de Deporte Profesional y Semiprofesional en el Estado de Campeche}) \times 100$, de ahí se identifica que los medios de verificación son necesarios, pero no suficientes, ya que no se tuvo evidencia de los documentos considerados. Por otra parte, se identificó que el indicador mide de manera indirecta al objetivo.

Actividad C451.A478		
Objetivo	Indicador	Medio de Verificación
o838 Apoyo al desarrollo del béisbol profesional	1335 Tasa de variación de deportistas, en todas las etapas, los eventos del Sistema Nacional de Competencias participados	Estadísticas de participación en etapas de eventos del Sistema Nacional de Competencias, registro de participantes, etc.

En cuanto a la actividad C451.A478, este tiene como método de cálculo el $[(\text{Número de deportistas, en todas las etapas, de los eventos del Sistema Nacional de Competencias participados en el año actual} / \text{Total de deportistas, en todas las etapas, de los eventos del Sistema Nacional de Competencias participados en el año anterior}) - 1] \times 100$, por lo que se identificó que los medios de verificación son necesarios, sin embargo, al no tener acceso a ellos, no se asegura que sean suficientes. En cuanto a si el indicador mide al objetivo, se cumple con la característica.

Actividad C542.A543		
Objetivo	Indicador	Medio de Verificación
o841 Realización de acciones en materia de igualdad de género	1336 Porcentaje de acciones en material de igualdad de género realizadas	Informe de actividades en materia de igualdad de género.

El método de cálculo para la actividad C542.A543 se identifica como $(\text{Total de acciones en material de igualdad de género realizadas} / \text{Total de acciones en material de igualdad de género programadas}) \times 100$, por lo que se identificó que el medio de verificación es necesario para calcular el indicador, sin embargo, no se asegura que sea suficiente. Por otra parte, se concluye que el indicador mide de manera directa al objetivo.

Actividad C542.A548		
Objetivo	Indicador	Medio de Verificación
o840 Proporcionar servicios deportivos a la población	1341 Porcentaje de solicitudes de apoyo atendidas	Reporte de solicitudes recibidas en la Dirección General

Por otro lado, el método de cálculo de la actividad C542.A548 se identifica como: $(\text{Total de solicitudes de apoyo atendidas} / \text{Total de solicitudes de apoyo recibidas}) \times 100$ por lo que los medios de verificación cumplen con ser necesario para reproducir el indicador, sin embargo, al no tener acceso a los reportes, no se asegura que sean suficientes. Por otra parte, se identificó que el indicador mide de manera indirecta al objetivo.

Actividad C542.A549		
Objetivo	Indicador	Medio de Verificación
0840 Proporcionar servicios deportivos a la población	1342 Tasa de variación de beneficiarios de las acciones en materia deportiva realizadas en las instalaciones deportivas a cargo del Instituto	Informes mensuales y reporte de usuarios de instalaciones deportivas.

La actividad C542.A549 tiene como método de cálculo el $[(Total\ de\ beneficiarios\ con\ las\ acciones\ en\ materia\ deportiva\ realizadas\ en\ las\ instalaciones\ a\ cargo\ del\ instituto\ en\ el\ año\ actual / Total\ de\ personas\ beneficiadas\ con\ las\ acciones\ en\ materia\ deportiva\ realizadas\ en\ las\ instalaciones\ deportivas\ a\ cargo\ del\ instituto\ en\ el\ año\ anterior) - 1] \times 100$, por lo que se identificó que los medios de verificación son necesarios, pero no suficientes, ya que no se tuvo acceso a la documentación señalada. Por otra parte, se identificó que el indicador mide de manera indirecta al objetivo.

Actividad C542.A550		
Objetivo	Indicador	Medio de Verificación
0840 Proporcionar servicios deportivos a la población	1343 Promedio de participación en los cursos de capacitación de entrenadores deportivo realizados en el Estado	Listas de asistencias y reporte de actividades de la unidad de capacitación del INDECAM.

La actividad C542.A550 tiene como método de cálculo $Total\ de\ participantes\ en\ los\ cursos\ de\ capacitación\ deportiva\ realizados\ en\ el\ Estado / Total\ de\ cursos\ de\ capacitación\ deportiva\ realizados\ en\ el\ Estado$, por lo que al no haber coincidencia entre el nombre del indicador y el método de cálculo, no es posible identificar si los medios de verificación son necesarios y suficientes, misma razón por la que no se identifica si el indicador mide al objetivo.

Actividad C542.A551		
Objetivo	Indicador	Medio de Verificación
0842 Proporcionar actividades deportivas a los habitantes del Estado	1345 Porcentaje de Juegos Deportivos Escolares apoyados	Informe de participación emitido por la Unidad de Deporte Estudiantil

La actividad C542.A551 tiene como método de cálculo el $(Total\ de\ Juegos\ Deportivos\ Escolares\ apoyados / Total\ de\ Juegos\ Deportivos\ Escolares\ realizados) \times 100$, por lo que se identificó que los medios de verificación cumplen con ser necesarios para el cálculo del indicador, sin embargo, al no tener acceso a la información señalada, no se asegura que sean suficientes. Por otro lado, se identificó que el indicador mide de manera directa al objetivo.

Actividad C542.A555		
Objetivo	Indicador	Medio de Verificación
0842 Proporcionar actividades deportivas a los habitantes del Estado	1346 Tasa de variación de personas atendidas con las estrategias de activación física y recreación en el Estado	Informes mensuales y reporte de la Coordinación Estatal de Activación Física.

La actividad C542.A555 tiene como método de cálculo $[(Total\ de\ personas\ activadas\ físicamente\ con\ las\ estrategias\ de\ activación\ física\ y\ recreación\ en\ el\ año\ actual / Total\ de\ personas\ activadas\ físicamente\ con\ las\ estrategias\ de\ activación\ física\ y\ recreación\ en\ el\ año\ anterior) - 1] \times 100$ por lo anterior se identificó que los medios de verificación cumplen con ser necesarios para la reproducción del indicador, sin embargo, el equipo evaluador no tuvo evidencia de estos últimos, por lo que no se considera que sean suficientes. En cuanto si el indicador mide al objetivo, se cumple con esta característica.

Actividad C542.A558		
Objetivo	Indicador	Medio de Verificación
0842 Proporcionar actividades deportivas a los habitantes del Estado	1347 Tasa de variación de deportistas participantes en las ligas deportivas escolares y municipales	Informes mensuales y reporte por áreas.

El método de cálculo de la Actividad C542.A558 es el $[(Total\ de\ participantes\ en\ las\ ligas\ deportivas\ escolares\ y\ municipales\ en\ el\ año\ actual / Total\ de\ ligas\ deportivas\ escolares\ y\ municipales\ en\ el\ año\ anterior) - 1] \times 100$, por lo que se identificó que los medios de verificación son necesarios, pero no suficientes, ya que no se tuvo acceso a la documentación señalada. Por otra parte, se identificó que el indicador mide al objetivo.

Actividad C989.A993

Objetivo	Indicador	Medio de Verificación
0546 Reuniones informativas con la población potencial	1028 Porcentaje de reuniones informativas realizadas	Programa Anual de Trabajo

El método de cálculo que utiliza la actividad C989.A993 es el siguiente: *(Número de reuniones informativas realizadas / Número de reuniones programadas) x100*, por lo que se identificó que los medios de verificación son necesarios, sin embargo, al no tener acceso a la información que se considera como medio de verificación, no puede asegurarse que sea suficiente. Por otra parte, se identificó que el indicador mide al objetivo de manera directa.

Actividad C992.A1004

Objetivo	Indicador	Medio de Verificación
1031 Cursos de capacitación a las Instituciones de Asistencia Privada	1031 Porcentaje de cursos de capacitación a las Instituciones de Asistencia Privada realizados	Programa anual de trabajo

La actividad C992.A1004 tiene como método de cálculo el *(Número de cursos de capacitación a las instituciones de asistencia privada realizados / Número de cursos de capacitación a las instituciones de asistencia privada programadas a realizar) x100*, por lo que se identificó que el medio de verificación es necesario para reproducir el indicador, sin embargo, no es suficiente, ya que no se tuvo acceso a la documentación señalada. Por otra parte, se identificó que el indicador mide al objetivo de manera directa.

Actividad C438.A444

Objetivo	Indicador	Medio de Verificación
0002 Actividades en beneficio de las personas con discapacidad	0986 Porcentaje de acciones en beneficio de las personas con discapacidad	Reporte trimestral de Acciones realizadas y Cronograma de actividades anual resguardados en la Dirección de Capacitación del Instituto de Desarrollo y Formación Social (INDEFOS). Programa Operativo Anual (POA) y Reportes trimestrales de avances físicos financieros y de indicadores disponible en:

<https://indefos.gob.mx/portal/docto-complementos/>

La actividad C438.A444 tiene como método de cálculo (*Número de acciones en beneficio de las personas con discapacidad realizadas / Número de acciones en beneficio de las personas con discapacidad programadas*) x100, por lo que se identificó que el medio de verificación que refiere al Programa Operativo Anual cumple con ser necesario y suficiente, ya que contiene la información para reproducir el indicador. Por otra parte, el indicador mide de manera directa al objetivo.

Actividad C989.A999

Objetivo	Indicador	Medio de Verificación
0002 Actividades en beneficio de las personas con discapacidad	0986 Porcentaje de acciones en beneficio de las personas con discapacidad	Tríptico entregado

El método de cálculo de esta actividad (C989.A999) es (*Número de acciones en beneficio de las personas con discapacidad realizadas / Número de acciones en beneficio de las personas con discapacidad programadas*) x100, por lo que se identificó que el medio de verificación no es necesario ni suficiente para calcular el indicador, ya que no es específico con la información que contiene. Por otra parte, se identificó que el indicador mide al objetivo de manera directa.

Actividad C873.A1786

Objetivo	Indicador	Medio de Verificación
0002 Actividades en beneficio de las personas con discapacidad	0986 Porcentaje de acciones en beneficio de las personas con discapacidad	Áreas de atención al público de la autoridad del patrimonio cultural del estado de campeche sensibilizadas

La actividad C873.A1786 tiene como método de cálculo es (*Número de acciones en beneficio de las personas con discapacidad realizadas / Número de acciones en beneficio de las personas con discapacidad programadas*) x100, por lo que se identificó que los medios de verificación no refieren a una documentación como tal; por lo tanto, no se determina que estos sean necesarios y suficientes para calcular el indicador. Por otra parte, se identificó que el indicador mide al objetivo.

Actividad C992.A1001

Objetivo	Indicador	Medio de Verificación
1030 Visitas de supervisión a las Instituciones de Asistencia Privada	1030 Porcentaje de supervisiones a las Instituciones de Asistencia Privada	Programa anual de trabajo

La actividad C992.A1001 tiene como método de cálculo el *(Número de supervisiones a las Instituciones de Asistencia Privada realizadas / Número de supervisiones a las Instituciones de Asistencia Privada programadas a realizar) x100*, por lo que se identificó que los medios de verificación son necesarios para el cálculo del indicador, sin embargo, a no tener acceso a dicha documentación, no puede asegurarse que sean suficientes. Por otro lado, el indicador mide al objetivo.

Actividad C989.A996

Objetivo	Indicador	Medio de Verificación
0547 Elaboración de la declaratoria de Aprobación de Estatutos	1029 Porcentaje de declaratoria de aprobación de estatutos	Expediente de Declaratoria de Estatutos/Expediente de solicitud de creación de una Institución de Asistencia Privada

La actividad C989.A996 tiene como método de cálculo el *(Número de declaratoria de aprobación de estatutos / Número de solicitudes de creación de Instituciones de Asistencia Privada) x100*, por lo que se identificó que los medios de verificación son necesarios para el cálculo del indicador, sin embargo, a no tener acceso a dicha documentación, no puede asegurarse que sean suficientes. Por otro lado, el indicador mide al objetivo.

Actividad C438.A443

Objetivo	Indicador	Medio de Verificación
0003 Acciones para la igualdad entre mujeres y hombres	0200 Porcentaje de acciones para la igualdad entre mujeres y hombres	Reporte trimestral de Acciones realizadas y Cronograma de actividades anual resguardados en la Dirección de Capacitación del Instituto de Desarrollo y Formación Social (INDEFOS). Programa Operativo Anual (POA) y Reportes trimestrales de avances físicos financieros y de indicadores disponible en:

<https://indefos.gob.mx/portal/docto-complementos/>

La actividad C438.A443 tiene como método de cálculo el *(Número de acciones para la igualdad entre mujeres y hombres realizadas / Número de acciones para la igualdad entre mujeres y hombres programadas) x100*, por lo que se identificó que uno de los medios de verificación cumple con ser necesario y suficiente para medir el indicador. Por otra parte, el indicador mide de manera directa al objetivo.

Actividad C992.A1005

Objetivo	Indicador	Medio de Verificación
0003 Acciones para la igualdad entre mujeres y hombres	0200 Porcentaje de acciones para la igualdad entre mujeres y hombres	Lista de asistencia

El método de cálculo de la actividad C992.A1005 es *(Número de acciones para la igualdad entre mujeres y hombres realizadas / Número de acciones para la igualdad entre mujeres y hombres programadas) x100*, por lo que se identificó que su método de cálculo contiene la información necesaria y suficiente para calcular el indicador. Por otra parte, se identificó que el indicador mide al objetivo.

Actividad C542.A562

Objetivo	Indicador	Medio de Verificación
1032 Apoyo a Bachilleratos Tecnológicos de Educación y Promoción Deportiva (BTED) especializado en Béisbol en el Estado	1328 Porcentaje de alumnos de Bachilleratos Tecnológicos de Educación y Promoción Deportiva (BTED) atendidos en el Estado	Matricula de alumnos de Bachilleratos Tecnológicos de Educación y Promoción Deportiva (BTED) atendidos en villa deportiva del INDECAM

La actividad C542.A562 tiene el siguiente método de cálculo: *(Número de alumnos de Bachilleratos Tecnológicos de Educación y Promoción Deportiva (BTED) especializado en Béisbol atendidos en el Estado / Total de alumnos de Bachilleratos Tecnológicos de Educación y Promoción Deportiva (BTED) especializado en Béisbol en el Estado) x 100*, por lo que se identificó que la información considerada como medio de verificación cumple con ser necesaria para calcular el indicador, sin embargo, el equipo evaluador no tuvo evidencia de dicha documentación, por lo que no se asegura que sea suficiente. Por otra parte, se identificó que el indicador mide de manera indirecta al objetivo.

Actividad C387.A399		
Objetivo	Indicador	Medio de Verificación
0545 Supervisión y asesoramiento en Centros Asistenciales, Comunitarios, Educativos y de localidades rurales	0539 Supervisiones asesoramientos realizados	Sistema de Captura de Información y SISCAPI, Listas de Asistencia, Minutas de Supervisión, Fotografías e Informes.

La actividad C387.A399 tiene el siguiente método de cálculo: *Número de supervisiones y asesoramientos realizado*, por lo que se identificó que la información considerada como medio de verificación cumple con ser necesaria para calcular el indicador, sin embargo, el equipo evaluador no tuvo evidencia de dicha documentación, por lo que no se asegura que sea suficiente. Por otra parte, se identificó que el indicador mide al objetivo.

Actividad C388.A400		
Objetivo	Indicador	Medio de Verificación
0548 Otorgar capacitación laboral y Acciones formativas	0540 Porcentaje de egresados que concluyen su capacitación	Sistema de Captura de Información SISCAPI, Listas de Asistencia, Minutas de Supervisión, Fotografías e Informes.

La actividad C388.A400 tiene el siguiente método de cálculo: $(\text{Número de egresados} / \text{Número de inscritos}) \times 100$, por lo que se identificó que la información considerada como medio de verificación cumple con ser necesaria para calcular el indicador, sin embargo, el equipo evaluador no tuvo evidencia de dicha documentación, por lo que no se asegura que sea suficiente. Por otra parte, se identificó que el indicador mide al objetivo.

Actividad C388.A402		
Objetivo	Indicador	Medio de Verificación
0550 Otorgar apoyos asistenciales	0545 Porcentaje de apoyos brindados a personas vulnerables	Sistema de Captura de Información SISCAPI

La actividad C388.A402 tiene el siguiente método de cálculo: $(\text{Número de apoyos brindados} / \text{Número de apoyos solicitados}) \times 100$, por lo que se identificó que la información considerada como medio de

verificación cumple con ser necesaria para calcular el indicador, sin embargo, el equipo evaluador no tuvo evidencia de dicha documentación, por lo que no se asegura que sea suficiente. Por otra parte, se identificó que el indicador mide al objetivo.

Actividad C388.A401		
Objetivo	Indicador	Medio de Verificación
0549 Curso-Taller de atención y formación para adolescentes embarazadas y mujeres adultas de primer embarazo	0585 Porcentaje de mujeres embarazadas y mujeres adultas de primer embarazo	Sistema de Captura de Información y SISCAPI, Listas de Asistencia, Minutas de Supervisión, Fotografías e Informes.

La actividad C388.A401 tiene el siguiente método de cálculo: *(Número de mujeres adolescentes embarazadas y mujeres adultas de primer embarazo participantes en el Curso-Taller / Número de mujeres adolescentes embarazadas y mujeres adultas de primer embarazo que solicitan su inscripción al Curso-Taller) x100*, por lo que se identificó que la información considerada como medio de verificación cumple con ser necesaria para calcular el indicador, sin embargo, el equipo evaluador no tuvo evidencia de dicha documentación, por lo que no se asegura que sea suficiente. Por otra parte, se identificó que el indicador mide al objetivo.

Actividad C378.A379		
Objetivo	Indicador	Medio de Verificación
0553 Brindar servicios de albergue para la atención integral al adulto mayor	1281 Porcentaje de adultos mayores beneficiados con servicios de albergue	Padrón de beneficiarios del Hogar de Ancianos.

La actividad C378.A379 tiene el siguiente método de cálculo: *(Total de adultos mayores ingresados en el albergue / Total de adultos mayores que pueden ser albergados) x100*, por lo que se identificó que la información considerada como medio de verificación cumple con ser necesaria para calcular el indicador, sin embargo, el equipo evaluador no tuvo evidencia de dicha documentación, por lo que no se asegura que sea suficiente. Por otra parte, se identificó que el indicador mide al objetivo de manera indirecta.

Actividad C378.A380

Objetivo	Indicador	Medio de Verificación
0554 Brindar servicios de Estancia de Día al adulto mayor	1282 Porcentaje de adultos mayores beneficiados con servicios de Estancia de Día	Padrón de beneficiarios del Hogar de Ancianos.

La actividad C378.A380 tiene el siguiente método de cálculo: *(Total de adultos mayores atendidos en la Estancia de Día / Total de adultos mayores que pueden ser atendidos en la Estancia de Día) x100*, por lo que se identificó que la información considerada como medio de verificación cumple con ser necesaria para calcular el indicador, sin embargo, el equipo evaluador no tuvo evidencia de dicha documentación, por lo que no se asegura que sea suficiente. Por otra parte, se identificó que el indicador mide al objetivo.

Actividad C378.A381

Objetivo	Indicador	Medio de Verificación
0555 Atender los diversos servicios de atención al adulto mayor solicitados	1283 Porcentaje de adultos mayores beneficiados con servicios de atención proporcionados	Padrón de beneficiarios del Hogar de Ancianos.

La actividad C378.A380 tiene el siguiente método de cálculo *(Total de adultos mayores beneficiados con los talleres / Total de adultos mayores en el padrón) x100*, por lo que se identificó que la información considerada como medio de verificación cumple con ser necesaria para calcular el indicador, sin embargo, el equipo evaluador no tuvo evidencia de dicha documentación, por lo que no se asegura que sea suficiente. Por otra parte, se identificó que el indicador mide al objetivo.

Actividad C378.A404

Objetivo	Indicador	Medio de Verificación
0552 Proporcionar asesorías jurídicas	1285 Porcentaje de asesorías jurídicas brindadas	Sistema de Captura de Información SISCAPI.

La actividad C378.A404 tiene el siguiente método de cálculo: *(Número de asesorías jurídicas otorgadas / Número de asesorías jurídicas solicitadas) x100*, por lo que se identificó que la información considerada como medio de verificación cumple con ser necesaria para calcular el indicador, sin embargo, el equipo evaluador no tuvo evidencia de dicha documentación, por lo que no se asegura que sea suficiente. Por otra parte, se identificó que el indicador mide al objetivo.

Actividad C384.A391		
Objetivo	Indicador	Medio de Verificación
0151 Realizar campañas de cirugías extramuros permanentes para personas carentes de seguridad social	1310 Porcentaje de personas valoradas que pertenezcan al Programa de Salud para el Bienestar (INSABI) en las campañas de cirugías extramuros permanentes	Sistema de Captura de Información.

La actividad C384.A391 tiene el siguiente método de cálculo: *(Número de personas valoradas que pertenezcan al Programa de Salud para el Bienestar (INSABI) que cuenten con un diagnóstico para ser intervenidos quirúrgicamente / Número de personas que pertenecen al Programa de Salud para el Bienestar (INSABI) en el Estado) x100*, por lo que se identificó que la información considerada como medio de verificación cumple con ser necesaria para calcular el indicador, sin embargo, el equipo evaluador no tuvo evidencia de dicha documentación, por lo que no se asegura que sea suficiente. Por otra parte, se identificó que el indicador mide al objetivo de manera indirecta.

Actividad C386.A1819		
Objetivo	Indicador	Medio de Verificación
0148 Elaborar, gestionar y coordinar programas, proyectos y acciones para la inclusión de las personas con discapacidad	0365 Porcentaje de personas con discapacidad beneficiadas con los programas, proyectos y acciones para la inclusión de las personas con discapacidad	Sistema de Captura de Información SISCAPI, Informes de Actividades y Padrón de Beneficiarios.

La actividad C386.A1819 tiene el siguiente método de cálculo: *(Número de Personas con discapacidad beneficiadas con los programas, proyectos y acciones de inclusión / Número de personas con discapacidad que solicitan ser beneficiadas con los programas, proyectos y acciones de inclusión)x100*, por lo que se identificó que la información considerada como medio de verificación cumple con ser necesaria para calcular el indicador, sin embargo, el equipo evaluador no tuvo evidencia de dicha documentación, por lo que no se asegura que sea suficiente. Por otra parte, se identificó que el indicador mide al objetivo.

Actividad C386.A398		
Objetivo	Indicador	Medio de Verificación
0158 Actividades artísticas y culturales	1312 Porcentaje de sesiones realizadas en las actividades del Centro Artístico y Cultural Leovigildo Gómez	Sistema de Captura de Información SISCAPI

La actividad C386.A398 tiene el siguiente método de cálculo: *(Número de sesiones realizadas en las actividades artísticas y culturales / Número de sesiones solicitadas de las actividades artísticas y culturales) x100*, por lo que se identificó que los medios de verificación al no ser específicos con la información que contienen no son necesarios ni suficientes. Por otra parte, el indicador mide al objetivo.

Actividad C384.A392		
Objetivo	Indicador	Medio de Verificación
0152 Servicios de preconsulta y servicios especializados de atención médica en comunicación humana, rehabilitación, reumatología, oftalmología, neurología y nutrición	1313 Consultas especializadas	Sistema de Captura de Información SISCAPI, Sistema de Servicio Prestado SISP.

La actividad C384.A392 tiene como método de cálculo el *Número de consultas especializadas*, por lo que se identificó que los medios de verificación al no ser específicos no cumplen con ser necesarios y suficientes, por otra parte, se identificó que el indicador mide al objetivo de manera indirecta.

Actividad C385.A393		
Objetivo	Indicador	Medio de Verificación
0153 Sesiones de terapia física, ocupacional, de lenguaje y estimulación múltiple temprana	1314 Total de sesiones de terapia	Sistema de Captura de Información SISCAPI, Hoja de Productividad del personal, Expediente Clínico.

La actividad C385.A393 tiene como método de cálculo el *Número de sesiones de terapia*, por lo que se concluye que los medios de verificación son necesarios, pero no suficientes, ya que no se tuvo acceso a

la información que se considera para reproducir el indicador. Por otra parte, se identificó que el indicador mide de manera indirecta al objetivo.

Actividad C385.A394		
Objetivo	Indicador	Medio de Verificación
0154 Sesiones de terapia acuática, natación rehabilitatoria y clases de natación	1315 Total de sesiones de terapia acuática, natación rehabilitatoria y clases de natación	Sistemas de Captura de Información.

La actividad C385.A394 tiene como método de cálculo el *Número de sesiones de terapia acuática, natación rehabilitatoria y clases de natación*, por lo que se identificó que el medio de verificación al no ser específico con la información que contiene, no cumple con ser necesario y suficiente. Sin embargo, se identificó que el indicador mide de manera directa.

Actividad C385.A395		
Objetivo	Indicador	Medio de Verificación
0155 Visitas a jardines de niños en edad preescolar	1316 Porcentaje de niñas y niños detectados en procesos discapacitantes	Sistema de Captura de Información SISCAPI, Sistema de Servicio Prestado SISP.

El método de cálculo de la actividad C385.A395 es el *(Número de niñas y niños detectados en los Jardines de niños y Escuelas primarias en el Municipio de Campeche / Número de niñas y niños valorados en los Jardines de niños y Escuelas primarias en el Municipio de Campeche) x100*, sin embargo, los medios de verificación no son específicos con la información que contienen, por lo que no se determina si estos son necesarios y suficiente, por otra parte, se identificó que el indicador no mide al objetivo, ya que este último no especifica que trate de abarcar procesos discapacitantes, como lo señala el indicador en su nombre.

Actividad C386.A397		
Objetivo	Indicador	Medio de Verificación
0157 Acciones realizadas para la concientización sobre los	1491 Porcentaje de acciones de concientización realizadas	Sistema de Captura de Información SISCAPI.

derechos de las personas con discapacidad (COEDIS)

El método de cálculo de la actividad C386.A397 es el $(\text{Número de acciones de concientización realizadas} / \text{Número de acciones de concientización solicitadas a realizar}) \times 100$, sin embargo, los medios de verificación no son específicos con la información que contienen, por lo que no se determina si estos son necesarios y suficiente, por otra parte, se identificó que el indicador mide al objetivo.

Actividad C388.A403		
Objetivo	Indicador	Medio de Verificación
0551 Actividades para el buen funcionamiento de los programas del DIF	1492 Total de actividades realizadas en los programas presupuestarios del DIF	Programas Operativos Anuales 2022.

Para la actividad C388.A403 se establece como método de cálculo el *Número de actividades realizadas en los programas presupuestarios*, por lo que se identificó que los medios de verificación cumplen con ser necesarios y suficientes para el cálculo del indicador. Por otra parte, se identificó que el indicador mide de manera directa al objetivo.

Actividad C451.A479		
Objetivo	Indicador	Medio de Verificación
0837 Organización, desarrollo y participación en los eventos del Sistema Nacional de Competencias	0010 Porcentaje de solicitudes atendidas	Reporte de actividades de CONADEMS emitido por la Unidad de Deporte Estudiantil del INDECAM, comprobante de transferencia, registros contables.

La actividad C451.A479 tiene como método de cálculo el $(\text{Total de solicitudes atendidas} / \text{Total de solicitudes recibidas}) \times 100$, por lo que se identificó que los medios de verificación que utiliza son necesarios para el cálculo del indicador, sin embargo, el equipo evaluador no tuvo acceso a la documentación considerada, por lo que no se asegura que sean suficientes. En cuanto a si el indicador permite medir al objetivo, al no contener información específica de este último, no se cumple con la característica.

Actividad C451.A544

Objetivo	Indicador	Medio de Verificación
0837 Organización, desarrollo y participación en los eventos del Sistema Nacional de Competencias	0146 Porcentaje de recursos entregados	Registros contables de transferencias

La actividad C451.A544 tiene como método de cálculo el *(Monto de recursos entregados / Monto de recursos aprobados) x100*, por lo que se identificó que no cumplen con ser necesarios y suficientes, ya que solo hace referencia al documento, mas no a la información requerida para calcular el indicador. En cuanto a si el indicador permite medir al objetivo, al no contener información específica de este último, no se cumple con la característica.

Actividad C1024.A1026

Objetivo	Indicador	Medio de Verificación
0522 Notificación para la entrega de los recursos aprobados	0146 Porcentaje de recursos entregados	Inversión ejercida por componente y oficina de aprobación Proporcionado por la Secretaría de Bienestar.

La actividad C1024.A1026 tiene como método de cálculo el *(Monto de recursos entregados / Monto de recursos aprobados) x100*, por lo que se identificó que los medios de verificación que utiliza son necesarios para el cálculo del indicador, sin embargo, el equipo evaluador no tuvo acceso a la documentación considerada, por lo que no se asegura que sean suficientes. En cuanto a si el indicador permite medir al objetivo, se cumple con la característica.

Actividad C990.A1037

Objetivo	Indicador	Medio de Verificación
0399 Recursos entregados para apoyos a las actividades que fomenten el desarrollo de las mujeres indígenas	0146 Porcentaje de recursos entregados	Reportes trimestrales del presupuesto ejercido y Oficina de Aprobación. Proporcionado por la Secretaria de Bienestar.

La actividad C990.A1037 tiene como método de cálculo el *(Monto de recursos entregados / Monto de recursos aprobados) x100*, por lo que se identificó que los medios de verificación cumplen con ser

necesarios, sin embargo, no puede asegurarse que sean suficientes, ya que el equipo evaluador no tuvo acceso a la información para realizar el cálculo del indicador. Por otra parte, se identificó que el indicador mide al objetivo de manera directa.

Actividad C961.A962		
Objetivo	Indicador	Medio de Verificación
0145 Recorridos turísticos	1326 Porcentaje de recorridos turísticos a personas con discapacidad	Programa de recorridos turísticos a personas con discapacidad.

La actividad C961.A962 tiene como método de cálculo el *(Número de recorridos efectuados a personas con discapacidad / Número de recorridos planteados) x100*, por lo que se identificó que los medios de verificación cumplen con ser necesarios, sin embargo, no puede asegurarse que sean suficientes, ya que el equipo evaluador no tuvo acceso a la información para realizar el cálculo del indicador. Por otra parte, se identificó que el indicador mide al objetivo de manera directa.

Actividad C961.A964		
Objetivo	Indicador	Medio de Verificación
0146 Pláticas de sensibilización	1022 Porcentaje de pláticas realizadas	Programa de Sensibilización a prestadores de servicios y público en general.

La actividad C961.A964 tiene como método de cálculo el *(Total de pláticas realizadas / Total de pláticas programadas) x100*, por lo que se identificó que los medios de verificación cumplen con ser necesarios, sin embargo, no puede asegurarse que sean suficientes, ya que el equipo evaluador no tuvo acceso a la información para realizar el cálculo del indicador. Por otra parte, se identificó que el indicador mide al objetivo de manera directa.

Actividad 386.A783		
Objetivo	Indicador	Medio de Verificación
0156 Actividades y acciones encomendadas a mejoras en el servicio para personas con capacidades diferentes	1131 Porcentaje de actividades realizadas	Reporte del avance de metas en el Programa Operativo Anual

La actividad C386.A783 tiene como método de cálculo el *(Número de actividades realizadas / Número de actividades programadas) x100*, por lo que se identificó que los medios de verificación cumplen con ser necesarios, sin embargo, no puede asegurarse que sean suficientes, ya que el equipo evaluador no tuvo acceso a la información para realizar el cálculo del indicador. Por otra parte, se identificó que el indicador mide al objetivo.

Actividad C1024.A1027		
Objetivo	Indicador	Medio de Verificación
0524 Entrega de apoyos económicos para actividades productivas a personas con discapacidad	0061 Porcentaje de apoyos económicos para actividades productivas a personas con discapacidad entregados	Base de Datos del Padrón de beneficiarios de actividades productivas y Programa Operativo Anual (POA) Proporcionado por la Secretaría de Bienestar.

El método de cálculo de la actividad C1024.A1027 es el siguientes: *(Número de apoyos económicos para actividades productivas a personas con discapacidad entregados / Número de apoyos económicos para actividades productivas solicitados por personas con discapacidad) x100*, de ahí, se concluye que los medios de verificación cumplen con ser necesarios y suficientes, ya que contienen información específica para reproducir el indicador. Por otra parte, se identificó que el indicador mide directamente al objetivo.

Actividad C387.A976		
Objetivo	Indicador	Medio de Verificación
0533 Entregar recursos económicos para la manutención de los Albergues	0071 Porcentaje de apoyos económicos entregados para manutención a los Albergues	Relación de apoyos económicos para manutención entregados respecto a las solicitudes de los albergues

La actividad C387.A976 tiene como método de cálculo el *(Número de apoyos económicos entregados a los Albergues para manutención / Número de apoyos solicitados por los Albergues para manutención) x 100*, por lo que se identificó que los medios de verificación cumplen con ser necesarios, pero no se asegura que sean suficientes, ya que no se tuvo acceso a la documentación señalada. Por otra parte, se identificó que el indicador mide al objetivo de manera directa.

Actividad C387.A978

Objetivo	Indicador	Medio de Verificación
0535 Supervisión de la entrega de mantenimiento y equipamiento de los espacios comunitarios fortalecidos	0073 Porcentaje de supervisiones realizadas de la entrega de mantenimiento y equipamiento de los espacios comunitarios fortalecidos	Relación de supervisiones realizados a los espacios comunitarios fortalecidos en mantenimiento y equipamiento Programa Operativo Anual (POA)

La actividad C387.A978 tiene como método de cálculo el *(Número de supervisiones realizadas de la entrega de mantenimiento y equipamiento de los espacios comunitarios fortalecidos/ Número de supervisiones programadas de la entrega de mantenimiento y equipamiento de los espacios comunitarios fortalecidos) x100*, por lo que se identificó que los medios de verificación cumplen con ser necesarios, pero no se asegura que sean suficientes, ya que no se tuvo acceso a la documentación señalada. Por otra parte, se identificó que el indicador mide al objetivo de manera directa.

Actividad C1024.A1031

Objetivo	Indicador	Medio de Verificación
0525 Impartición de cursos y/o talleres de capacitación	0062 Porcentaje de cursos y/o talleres de capacitación impartidos	Base de datos de número de municipios, cursos y participantes en los talleres de capacitación. Proporcionado por la Secretaría de Bienestar. Ley Orgánica de los Municipios del Estado de Campeche.

El método de calculo establecido para esta actividad (C1024.A1031) es el siguiente: *(Número de cursos y/o talleres de capacitación impartidos / Número de cursos y/o talleres de capacitación programados) x100*, por lo anterior se identificó que los medios de verificación no cumplen con ser necesarios y suficientes, ya que, el equipo evaluador no tuvo acceso a la base de datos antes mencionada; sin embargo, se tuvo evidencia de la Ley Orgánica de los Municipios del Estado de Campeche, la cual no cuenta con la información que se requiere para reproducir el indicador. En cuanto a si el indicador permite medir al objetivo, se cumple con la característica.

Actividad C1798.A1825

Objetivo	Indicador	Medio de Verificación
0136 Promoción, protección y difusión de los derechos humanos de las personas con discapacidad	0062 Porcentaje de cursos y/o talleres de capacitación impartidos	Expedientes de capacitación, listas de asistencia y reportes trimestrales de las actividades de Capacitación de la Dirección General de Recursos Humanos de la Secretaría de Administración y Finanzas (SAFIN)

La actividad C1798.A1825 tiene como método de cálculo el *(Número de cursos y/o talleres de capacitación impartidos / Número de cursos y/o talleres de capacitación programados) x100*, por lo que se identificó que los medios de verificación cumplen con ser necesarios, sin embargo, no puede asegurarse que sean suficientes, ya que el equipo evaluador no tuvo acceso a la información para realizar el cálculo del indicador. Por otra parte, se identificó que el indicador mide al objetivo.

Actividad C387.A981

Objetivo	Indicador	Medio de Verificación
0538 Entregar equipamientos a los Centros de Desarrollo Comunitarios	0077 Porcentaje de apoyos de equipamiento entregados a los Centros de Desarrollo Comunitario	Relación de equipamiento solicitados y entregados para los Centros de Desarrollo Comunitario

La actividad C387.A981 tiene como método de cálculo el *(Número de apoyos entregados a los Centros de Desarrollo Comunitario en la acción de equipamiento / Número de apoyos solicitados por los Centros de Desarrollo Comunitario en la acción de equipamiento) x100*, por lo que se identificó que los medios de verificación cumplen con ser necesarios, sin embargo, no puede asegurarse que sean suficientes, ya que el equipo evaluador no tuvo acceso a la información para realizar el cálculo del indicador. Por otra parte, se identificó que el indicador mide directamente al objetivo.

Actividad C1008.A1105

Objetivo	Indicador	Medio de Verificación
0868 Instalación de juegos infantiles y unidades complementarias	0094 Porcentaje de juegos infantiles y/o unidades complementarias instaladas	Relación de juegos infantiles solicitadas e instaladas y formato de evidencia fotográfica de la Secretaría de Bienestar

La actividad C1008.A1105 tiene como método de cálculo el *(Número de juegos infantiles y/o unidades complementarias instaladas / Número de juegos infantiles y/o unidades complementarias solicitadas) x 100*, por lo que se identificó que los medios de verificación cumplen con ser necesarios, sin embargo, no puede asegurarse que sean suficientes, ya que el equipo evaluador no tuvo acceso a la información para realizar el cálculo del indicador. Por otra parte, se identificó que el indicador mide directamente al objetivo.

Actividad C1024.A1025		
Objetivo	Indicador	Medio de Verificación
0521 Entrega de apoyos económicos a mujeres para actividades productivas	0058 Porcentaje de mujeres beneficiadas con los apoyos para actividades productivas entregados	Base de Datos del Padrón de Beneficiarios de Actividades Productivas Proporcionado por la Secretaría de Bienestar.

La actividad C1024.A1025 tiene como método de cálculo el *(Número de mujeres beneficiadas con los apoyos para actividades productivas entregados / Número total de beneficiarias y beneficiarios de los apoyos para actividades productivas entregados) x 100*, por lo que se identificó que los medios de verificación cumplen con ser necesarios, sin embargo, no puede asegurarse que sean suficientes, ya que el equipo evaluador no tuvo acceso a la información para realizar el cálculo del indicador. Por otra parte, se identificó que el indicador mide directamente al objetivo.

Actividad C1024.A1035		
Objetivo	Indicador	Medio de Verificación
0523 Recepción de solicitudes de apoyos económicos para actividades productivas	0060 Total de solicitudes recibidas	Control del formato de solicitudes Proporcionado por la Secretaría de Bienestar.

La actividad C1024.A1035 tiene como método de cálculo el *Número de solicitudes recibidas*, por lo que se identificó que los medios de verificación cumplen con ser necesarios y suficientes, ya que contienen información específica para calcular el indicador. Por otra parte, se identificó que el indicador mide al objetivo.

Actividad C1002.A1187

Objetivo	Indicador	Medio de Verificación
0526 Entrega de apoyos a estudiantes	0064 Porcentaje de estudiantes beneficiados	Reportes estadísticos de apoyos entregados de la Secretaría de Bienestar

La actividad C1002.A1187 tiene como método de cálculo el *(Total de estudiantes de beneficiados / Total de estudiantes que solicitaron becas) x100*, por lo que se identificó que los medios de verificación cumplen con ser necesarios, sin embargo, no puede asegurarse que sean suficientes, ya que el equipo evaluador no tuvo acceso a la información para realizar el cálculo del indicador. Por otra parte, se identificó que el indicador mide directamente al objetivo.

Actividad C1002.A1012

Objetivo	Indicador	Medio de Verificación
0528 Adquisición de Equipos de TIC (Tecnología de información y Comunicación)	0066 Porcentaje de equipos TIC adquiridos respecto a los programados por adquirir	Contrato, Actas de Entrega-Recepción, Factura, Programa Operativo Anual (POA), De la Secretaría de Bienestar.

La actividad C1002.A1012 tiene como método de cálculo el *(Número de equipos TIC adquiridos / Número de equipos TIC programados a adquirir) x100*, por lo que se identificó que los medios de verificación cumplen con ser necesarios, sin embargo, no puede asegurarse que sean suficientes, ya que el equipo evaluador no tuvo acceso a la información para realizar el cálculo del indicador. Por otra parte, se identificó que el indicador mide directamente al objetivo.

Actividad C1002.A1015

Objetivo	Indicador	Medio de Verificación
0530 Entrega de uniformes deportivos para estudiantes de escuelas primarias de Alto Rendimiento (CEDAR), y CAM'S beneficiados Centro de Atención Múltiple de educación especial (CAM)	0068 Porcentaje de estudiantes de escuelas primaria públicas, CEDAR y CAM'S beneficiados	Información proporcionada por la Secretaría de Educación sobre los listados preliminares de las preinscripciones el mes de febrero. Secretaría de Educación Pública. *Listados de los alumnos proporcionados por el Instituto del

Actividad C1002.A1015		
Objetivo	Indicador	Medio de Verificación
		Deporte del Estado de Campeche y el Consejo Nacional del Fomento Educativo. Instituto del Deporte del Estado de Campeche y Consejo Nacional del Fomento Educativo. *Listado de recibos de entrega por la escuela proporcionados por la Secretaría de Bienestar. Secretaría de Bienestar.

La actividad C1002.A1015 tiene como método de cálculo el *(Total de estudiantes de escuelas primarias públicas, CEDAR y CAMS beneficiados / Total de estudiantes inscritos en escuelas primarias públicas, CEDAR y CAMS) x100*, por lo que se identificó que los medios de verificación cumplen con ser necesarios, sin embargo, no puede asegurarse que sean suficientes, ya que el equipo evaluador no tuvo acceso a la información para realizar el cálculo del indicador. Por otra parte, se identificó que el indicador mide al objetivo.

Actividad C1002.A1020		
Objetivo	Indicador	Medio de Verificación
0532 Distribución de becas y apoyos a los beneficiados	0070 Porcentaje de visitas realizadas para la entrega de becas y apoyo	Número de visitas realizadas proporcionado por la Secretaría de Bienestar

La actividad C1002.A1020 tiene como método de cálculo el *(Total de visitas realizadas / Total de visitas programadas) x100*, por lo que se identificó que los medios de verificación cumplen con ser necesarios, sin embargo, no puede asegurarse que sean suficientes, ya que el equipo evaluador no tuvo acceso a la información para realizar el cálculo del indicador. Por otra parte, se identificó que el indicador mide al objetivo de manera indirecta.

Actividad C387.A977

Objetivo	Indicador	Medio de Verificación
0534 Entrega de equipamiento a los Albergues	0072 Porcentaje de apoyos de equipamiento entregados a los Albergues	Relación de equipamiento solicitados y entregados para los albergues

La actividad C387.A977 tiene como método de cálculo el *(Número de apoyos entregados a los Albergues en la acción de equipamiento / Número de apoyos solicitados por los Albergues en la acción de equipamiento) x 100*, por lo que se identificó que los medios de verificación cumplen con ser necesarios, sin embargo, no puede asegurarse que sean suficientes, ya que el equipo evaluador no tuvo acceso a la información para realizar el cálculo del indicador. Por otra parte, se identificó que el indicador mide al objetivo.

Actividad C387.A979

Objetivo	Indicador	Medio de Verificación
0536 Entregar recursos económicos para la manutención de los Comedores	0075 Porcentaje de apoyos económicos entregados para la manutención a los comedores	Relación de apoyos económicos entregados respecto a las solicitudes de los comedores

La actividad C387.A977 tiene como método de cálculo el *(Número de apoyos económicos entregados a los Comedores para manutención / Número de apoyos solicitados por los Comedores en manutención) x100*, por lo que se identificó que los medios de verificación cumplen con ser necesarios, sin embargo, no puede asegurarse que sean suficientes, ya que el equipo evaluador no tuvo acceso a la información para realizar el cálculo del indicador. Por otra parte, se identificó que el indicador mide al objetivo.

Actividad C387.A980

Objetivo	Indicador	Medio de Verificación
0537 Entregar equipamientos a los Comedores	0076 Porcentaje de apoyos de equipamiento entregados a los Comedores	Relación de equipamiento solicitados y entregados para los comedores

La actividad C387.A980 tiene como método de cálculo el *(Número de apoyos entregados a los Comedores en la acción de equipamiento / Número de apoyos solicitados por los Comedores en la acción de equipamiento) x100*, por lo que se identificó que los medios de verificación cumplen con ser necesarios,

sin embargo, no puede asegurarse que sean suficientes, ya que el equipo evaluador no tuvo acceso a la información para realizar el cálculo del indicador. Por otra parte, se identificó que el indicador mide al objetivo.

Actividad C387.A982		
Objetivo	Indicador	Medio de Verificación
0539 Entregar equipamientos a los Talleres Artesanales Comunitarios	0078 Porcentaje de apoyos de equipamiento entregados a los Talleres Artesanales Comunitarios	Relación de equipamiento solicitados y entregados para los Talleres Artesanales Comunitarios

La actividad C387.A980 tiene como método de cálculo el *(Número de apoyos entregados a los Talleres Artesanales Comunitarios en la acción de equipamiento / Número de apoyos solicitados por los Talleres Artesanales Comunitarios en la acción de equipamiento) x100*, por lo que se identificó que los medios de verificación cumplen con ser necesarios, sin embargo, no puede asegurarse que sean suficientes, ya que el equipo evaluador no tuvo acceso a la información para realizar el cálculo del indicador. Por otra parte, se identificó que el indicador mide al objetivo.

Actividad C990.A1036		
Objetivo	Indicador	Medio de Verificación
0398 Reuniones en las comunidades indígenas para la difusión de requisitos a los apoyos.	0084 Porcentaje de reuniones realizadas para la difusión de apoyos	Lista de asistencia de la reunión y el Programa Operativo Anual (POA). Proporcionado por la Secretaria de Bienestar.

La actividad C990.A1036 tiene como método de cálculo el *(Número de reuniones realizadas para la difusión de apoyos / Número de reuniones programadas para la difusión de apoyos) x100*, por lo que se identificó que los medios de verificación cumplen con ser necesarios, sin embargo, no puede asegurarse que sean suficientes, ya que el equipo evaluador no tuvo acceso a la información para realizar el cálculo del indicador. Por otra parte, se identificó que el indicador mide al objetivo.

Actividad C1008.A1056

Objetivo	Indicador	Medio de Verificación
0407 Entrega de apoyos en especie para programas y actividades de desarrollo social	0088 Porcentaje de solicitudes de apoyo de combustible (magna y diésel) atendidas	Avance de informe trimestral de seguimiento de donación. Petróleos Mexicanos (PEMEX)

La actividad C1008.A1056 tiene como método de cálculo el *(Solicitudes de apoyo de combustible (magna y diésel) atendidas / Solicitudes de apoyo de combustible (magna y diésel) recepcionadas) x100*, por lo que se identificó que los medios de verificación cumplen con ser necesarios, sin embargo, no puede asegurarse que sean suficientes, ya que el equipo evaluador no tuvo acceso a la información para realizar el cálculo del indicador. Por otra parte, se identificó que el indicador mide al objetivo.

Actividad C1008.A1010

Objetivo	Indicador	Medio de Verificación
0410 Aprobación de comunidades por beneficiar	0089 Porcentaje de comunidades aprobadas a beneficiar	Relación de comunidades aprobadas para beneficiar proporcionados por la secretaria de bienestar

La actividad C1008.A1010 tiene como método de cálculo el *(Total de comunidades aprobadas a beneficiar / Total de comunidades estimadas a beneficiar) x100*, por lo que se identificó que los medios de verificación cumplen con ser necesarios, sin embargo, no puede asegurarse que sean suficientes, ya que el equipo evaluador no tuvo acceso a la información para realizar el cálculo del indicador. Por otra parte, se identificó que el indicador mide al objetivo.

Actividad C1008.A1102

Objetivo	Indicador	Medio de Verificación
0409 Realización de Talleres para el Bienestar Social	0090 Promedio de asistentes por taller realizado	Formato de evidencias fotográficas y listas de asistencia de los talleres de la Secretaría de Bienestar.

La actividad C1008.A1102 tiene como método de cálculo el *Número de asistentes a los talleres / Número de talleres realizados*, por lo que se identificó que el nombre y el método de cálculo del indicador no son

consistentes, razón por la que no es posible determinar si los medios de verificación son necesarios y suficientes. De acuerdo con lo anterior, no se concluye que el indicador mida al objetivo.

Actividad C1008.A1055		
Objetivo	Indicador	Medio de Verificación
0407 Entrega de apoyos en especie para programas y actividades de desarrollo social	0087 Porcentaje de solicitudes de apoyo de asfalto atendidas	Avance de informe trimestral de seguimiento de donación. Petróleos Mexicanos (PEMEX)

La actividad C1008.A1055 tiene como método de cálculo el $(\text{Solicitudes de apoyo de asfalto atendidas} / \text{Solicitudes de apoyo de asfalto recepcionadas}) \times 100$, por lo que se identificó que los medios de verificación cumplen con ser necesarios, sin embargo, no puede asegurarse que sean suficientes, ya que el equipo evaluador no tuvo acceso a la información para realizar el cálculo del indicador. Por otra parte, se identificó que el indicador mide al objetivo.

Actividad C1008.A1103		
Objetivo	Indicador	Medio de Verificación
0429 Apoyo a micro proyectos para el Desarrollo de Aptitudes	0092 Porcentaje de microproyectos para el desarrollo de aptitudes apoyados	Formato de evidencias fotográficas y lista de microproyectos identificados a los cuales se les dio apoyo de la Secretaría de Bienestar.

La actividad C1008.A1103 tiene como método de cálculo el $(\text{Número de microproyectos para el desarrollo de aptitudes apoyados} / \text{Número de microproyectos para el desarrollo de aptitudes identificados}) \times 100$, por lo que se identificó que los medios de verificación cumplen con ser necesarios, sin embargo, no puede asegurarse que sean suficientes, ya que el equipo evaluador no tuvo acceso a la información para realizar el cálculo del indicador. Por otra parte, se identificó que el indicador mide directamente al objetivo.

Actividad C1008.A1104		
Objetivo	Indicador	Medio de Verificación
0867 Entrega de apoyos en especie en beneficio de	0093 Porcentaje de apoyos en especie en beneficio de personas y/o	Formato de evidencias fotográficas y relación de apoyo en especie solicitados y

Actividad C1008.A1104

Objetivo	Indicador	Medio de Verificación
personas y/o grupos en situación de vulnerabilidad	en grupos en situación de vulnerabilidad entregados	entregados de la Secretaría de Bienestar.

La actividad C1008.A1104 tiene como método de cálculo el *(Número de apoyos en especie en beneficio de personas y/o grupos en situación de vulnerabilidad entregados / Número de apoyos en especie en beneficio de personas y/o grupos en situación de vulnerabilidad solicitados) x100*, por lo que se identificó que los medios de verificación cumplen con ser necesarios, sin embargo, no puede asegurarse que sean suficientes, ya que el equipo evaluador no tuvo acceso a la información para realizar el cálculo del indicador. Por otra parte, se identificó que el indicador mide al objetivo.

Actividad C1008.A1014

Objetivo	Indicador	Medio de Verificación
0871 Entrega de apoyos autorizados	0141 Porcentaje de apoyos entregados	Listado de apoyos autorizados y entregados por las actividades del componente, proporcionado por la secretaria de bienestar

La actividad C1008.A1014 tiene como método de cálculo el *(Número de apoyos entregados / Número de apoyos autorizados) x100*, por lo que se identificó que los medios de verificación cumplen con ser necesarios, sin embargo, no puede asegurarse que sean suficientes, ya que el equipo evaluador no tuvo acceso a la información para realizar el cálculo del indicador. Por otra parte, se identificó que el indicador mide al objetivo.

Actividad C1008.A1013

Objetivo	Indicador	Medio de Verificación
0870 Autorización de proyectos solicitados	0138 Porcentaje de proyectos autorizados	Listado de solicitudes autorizados de la actividad proporcionado por la secretaria de bienestar

La actividad C1008.A1013 tiene como método de cálculo el *(Número de proyectos autorizados / Número de proyectos solicitados) x100*, por lo que se identificó que los medios de verificación cumplen con ser necesarios, sin embargo, no puede asegurarse que sean suficientes, ya que el equipo evaluador no tuvo

acceso a la información para realizar el cálculo del indicador. Por otra parte, se identificó que el indicador mide al objetivo.

Actividad C1064.A1068		
Objetivo	Indicador	Medio de Verificación
o873 Coordinación de las Evaluaciones de los Programas	o143 Porcentaje de evaluaciones realizadas	Programa Operativo Anual y Reporte final entregado por parte de la Instancia Evaluadora a la Secretaría de Bienestar.

La actividad C1064.A1068 tiene como método de cálculo el $(\text{Número de evaluaciones realizadas} / \text{Número de evaluaciones programadas}) \times 100$, por lo que se identificó que los medios de verificación cumplen con ser necesarios, sin embargo, no puede asegurarse que sean suficientes, ya que el equipo evaluador no tuvo acceso a la información para realizar el cálculo del indicador. Por otra parte, se identificó que el indicador mide al objetivo.

Actividad C1008.A1753		
Objetivo	Indicador	Medio de verificación
o872 Gestión y atención de la demanda social	o142 Porcentaje de solicitudes atendidas	Relación de solicitudes atendidas y recibidas realizada por la Secretaría de Bienestar

La actividad C1008.A1753 tiene como método de cálculo el $(\text{Total de solicitudes atendidas} / \text{Total de solicitudes recibidas}) \times 100$, por lo que se identificó que los medios de verificación cumplen con ser necesarios, sin embargo, no puede asegurarse que sean suficientes, ya que el equipo evaluador no tuvo acceso a la información para realizar el cálculo del indicador. Por otra parte, se identificó que el indicador mide al objetivo.

Actividad C1795.A1796		
Objetivo	Indicador	Medio de Verificación
o137 Verificación física, mecánica y documental a los autobuses del transporte público	o138 Porcentaje de autobuses programados para la verificación	Padrón de Autobuses de Verificación

La actividad C1795.A1796 tiene como método de cálculo el *(Número de autobuses verificados / Número de autobuses programados) x100*, por lo que se identificó que los medios de verificación cumplen con ser necesarios, sin embargo, no puede asegurarse que sean suficientes, ya que el equipo evaluador no tuvo acceso a la información para realizar el cálculo del indicador. Por otra parte, se identificó que el indicador mide al objetivo.

Actividad C1795.A1797		
Objetivo	Indicador	Medio de Verificación
0138 Inspeccionar y vigilar periódicamente los autobuses del transporte público	1319 Porcentaje de autobuses programados para la inspección	Padrón de Autobuses de Inspección

La actividad C1795.A1797 tiene como método de cálculo el *(Número de autobuses inspeccionados / Número de autobuses programados) x100*, por lo que se identificó que los medios de verificación cumplen con ser necesarios, sin embargo, no puede asegurarse que sean suficientes, ya que el equipo evaluador no tuvo acceso a la información para realizar el cálculo del indicador. Por otra parte, se identificó que el indicador mide al objetivo.

Actividad C1636.A1648		
Objetivo	Indicador	Medio de Verificación
0140 Gestionar proyectos para el desarrollo de Infraestructura adecuada para las personas con discapacidad	0106 Porcentaje de proyectos para el desarrollo de infraestructura adecuada para las personas con discapacidad gestionados	Controles internos y estadísticos de la Dirección General de Atención a Grupos Vulnerables de la Secretaría de Inclusión

Para la actividad C1636.A1648 se identifica como método de cálculo el siguiente: *(Número de proyectos para el desarrollo de infraestructura adecuada para las personas con discapacidad gestionados / Número proyectos para el desarrollo de infraestructura adecuada para las personas con discapacidad programados) x100*, por lo que se identificó que los medios de verificación cumplen con ser necesarios para el cálculo del indicador, sin embargo, al no tener acceso a la documentación señalada, no se asegura que estos sean suficientes. Por último, se cumple con la característica que refiere a que el indicador mide al objetivo.

Actividad C1636.A1647

Objetivo	Indicador	Medio de Verificación
0141 Realizar acciones para la plena inclusión social de las personas con discapacidad en todos los ámbitos de la sociedad	0107 Porcentaje de acciones para la plena inclusión social de las personas con discapacidad en todos los ámbitos de la sociedad realizados	Controles internos y estadísticos de la Dirección General de Atención a Grupos Vulnerables de la Secretaría de Inclusión

Para la actividad C1636.A1647 se identifica como método de cálculo el siguiente: *(Número de acciones para la plena inclusión social de las personas con discapacidad en todos los ámbitos de la sociedad realizados / Número acciones para la plena inclusión social de las personas con discapacidad en todos los ámbitos de la sociedad programados) x100*, por lo que se identificó que los medios de verificación cumplen con ser necesarios para el cálculo del indicador, sin embargo, al no tener acceso a la documentación señalada, no se asegura que estos sean suficientes. Por último, se cumple con la característica que refiere a que le indicador mide al objetivo.

Actividad C1635.A1646

Objetivo	Indicador	Medio de verificación
0142 Fomentar acciones de coordinación con organismos sociales, públicos y privados para la atención de personas en situación de calle	0108 Porcentaje de acciones para la atención de personas en situación de calle, en coordinación con organismos, sociales públicos y privados, fomentadas	Controles internos y estadísticos de la Dirección General de Atención a Grupos Vulnerables de la Secretaría de Inclusión

Para la actividad C1635.A1646 se identifica como método de cálculo el siguiente: *(Número acciones para la atención de personas en situación de calle, en coordinación con organismos, sociales públicos y privados, fomentadas / Número de acciones para la atención de personas en situación de calle, en coordinación con organismos, sociales públicos y privados, proyectadas) x100*, por lo que se identificó que los medios de verificación cumplen con ser necesarios para el cálculo del indicador, sin embargo, al no tener acceso a la documentación señalada, no se asegura que estos sean suficientes. Por último, se cumple con la característica que refiere a que le indicador mide al objetivo.

Actividad C1635.A1645

Objetivo	Indicador	Medio de Verificación
0143 Desarrollar estrategias para el combate de prácticas discriminatorias hacia personas en reinserción social	0109 Porcentaje de estrategias para la reinserción social y el combate de prácticas discriminatorias desarrolladas	Controles internos y estadísticos de la Dirección General de Atención a Grupos Vulnerables de la Secretaría de Inclusión

Para la actividad C1635.A1645 se identifica como método de cálculo el siguiente: *(Número de estrategias para la reinserción social y el combate de prácticas discriminatorias desarrolladas / Número de estrategias para la reinserción social y el combate de prácticas discriminatorias programadas) x100*, por lo que se identificó que los medios de verificación cumplen con ser necesarios para el cálculo del indicador, sin embargo, al no tener acceso a la documentación señalada, no se asegura que estos sean suficientes. Por último, se cumple con la característica que refiere a que le indicador mide al objetivo.

Actividad C1634.A1644

Objetivo	Indicador	Medio de Verificación
0144 Impulsar acciones para la cultura del respeto a los derechos de la comunidad LGBTTTI+	0110 Porcentaje de acciones para la cultura del respeto a los derechos de la comunidad LGBTTTI+ impulsadas	Controles internos y estadísticos de la Dirección General de Atención a Grupos Vulnerables de la Secretaría de Inclusión

Para la actividad C1634.A1644 se identifica como método de cálculo el siguiente: *(Número de acciones para la cultura del respeto a los derechos de la comunidad LGBTTTI+ impulsadas / Número de acciones para la cultura del respeto a los derechos de la comunidad LGBTTTI+ programadas) x100*, por lo que se identificó que los medios de verificación cumplen con ser necesarios para el cálculo del indicador, sin embargo, al no tener acceso a la documentación señalada, no se asegura que estos sean suficientes. Por último, se cumple con la característica que refiere a que le indicador mide al objetivo.

Actividad C1633.A1643

Objetivo	Indicador	Medio de Verificación
0160 Impulsar iniciativas para la conservación y respeto de los derechos de la población indígena, los pueblos	0381 Porcentaje de iniciativas para la conservación y respeto de los derechos de la población indígena,	Controles internos y estadísticos de la Dirección General de Atención a Grupos Vulnerables de la Secretaría de Inclusión

originarios y las comunidades afromexicanas	pueblos originarios y comunidades afromexicanas, impulsadas
---	---

Para la actividad C1633.A1643 se identifica como método de cálculo el siguiente: *(Número de iniciativas para la conservación y respeto de los derechos de la población indígena, pueblos originarios y comunidades afromexicanas, impulsadas / Número de iniciativas para la conservación y respeto de los derechos de la población indígena, pueblos originarios y comunidades afromexicanas, programadas) x100*, por lo que se identificó que los medios de verificación cumplen con ser necesarios para el cálculo del indicador, sin embargo, al no tener acceso a la documentación señalada, no se asegura que estos sean suficientes. Por último, se cumple con la característica que refiere a que le indicador mide al objetivo.

Actividad C1633.A1642		
Objetivo	Indicador	Medio de Verificación
0161 Impartir talleres para el rescate de saberes y formas de vida que conforman las identidades indígenas	0382 Porcentaje de talleres para el rescate de saberes y formas de vida que conforman las identidades indígenas impartidos	Controles internos y estadísticos de la Dirección General de Atención a Grupos Vulnerables de la Secretaría de Inclusión

Para la actividad C1633.A1642 se identifica como método de cálculo el siguiente: *(Número de talleres para el rescate de saberes y formas de vida que conforman las identidades indígenas impartidos / Número de talleres para el rescate de saberes y formas de vida que conforman las identidades indígenas programados) x100*, por lo que se identificó que los medios de verificación cumplen con ser necesarios para el cálculo del indicador, sin embargo, al no tener acceso a la documentación señalada, no se asegura que estos sean suficientes. Por último, se cumple con la característica que refiere a que le indicador mide al objetivo.

Actividad C1064.A1071		
Objetivo	Indicador	Medio de Verificación
0056 Realizar los trámites para el funcionamiento de la Secretaría o Entidad	0383 Porcentaje de trámites administrativos atendidos	Relación de tramites atendidos en relación a los requeridos en la Secretaría de Bienestar

Para la actividad C1064.A1071 se identifica como método de cálculo el siguiente: *(Número de trámites administrativos atendidos / Número de trámites administrativos requeridos) x100*, por lo que se identificó que los medios de verificación cumplen con ser necesarios para el cálculo del indicador, sin embargo, al no tener acceso a la documentación señalada, no se asegura que estos sean suficientes. Por último, se cumple con la característica que refiere a que le indicador mide al objetivo.

Actividad C1064.A1640		
Objetivo	Indicador	Medio de Verificación
0056 Realizar los trámites para el funcionamiento de la Secretaría o Entidad	0384 Porcentaje de obligaciones e informes establecidos en la ley de transparencia cumplidos	Controles internos y estadísticos de la Unidad de Transparencia y Comunicación Social Secretaría de Inclusión

Para la actividad C1064.A1640 se identifica como método de cálculo el siguiente: *(Total de obligaciones e informes en la ley de transparencia cumplidos / Total de obligaciones e informes establecidos en la ley de transparencia) x100*, por lo que se identificó que los medios de verificación cumplen con ser necesarios para el cálculo del indicador, sin embargo, al no tener acceso a la documentación señalada, no se asegura que estos sean suficientes. Por último, se cumple con la característica que refiere a que el indicador mide al objetivo.

Actividad C1064.A1637		
Objetivo	Indicador	Medio de Verificación
0164 Adquisición de mobiliario, equipo de cómputo y de transporte para el adecuado desempeño de la Secretaría	1091 Porcentaje de recursos para la adquisición de mobiliario, equipo de cómputo y de transporte para el adecuado desempeño de la Secretaría ejercido	Controles internos y estadísticos de la Unidad Administrativa de la Secretaría de Inclusión

Para la actividad C1064.A1637 se identifica como método de cálculo el siguiente: *(Monto de recursos para la adquisición de mobiliario, equipo de cómputo y de transporte para el adecuado desempeño de la Secretaría ejercido / Monto de recursos para la adquisición de mobiliario, equipo de cómputo y de transporte para el adecuado desempeño de la Secretaría programado) x100*, por lo que se identificó que los medios de verificación cumplen con ser necesarios para el cálculo del indicador, sin embargo, al no tener acceso a la documentación señalada, no se asegura que estos sean suficientes. Por último, se cumple con la característica que refiere a que el indicador mide al objetivo.

Actividad C1064.A1639		
Objetivo	Indicador	Medio de Verificación
0056 Realizar los trámites para el funcionamiento de la Secretaría o Entidad	1045 Porcentaje de informes de evaluación	Controles internos y estadísticos de la Dirección de Planeación, Seguimiento y Evaluación de la Secretaría de Inclusión

Para la actividad C1064.A1639 se identifica como método de cálculo el siguiente: *(Número de informes de evaluaciones entregados / Número de informes de evaluaciones programados) x100*, por lo que se identificó que los medios de verificación cumplen con ser necesarios para el cálculo del indicador, sin embargo, al no tener acceso a la documentación señalada, no se asegura que estos sean suficientes. Por último, se cumple con la característica que refiere a que le indicador mide al objetivo.

Actividad C1632.A1641		
Objetivo	Indicador	Medio de Verificación
0167 Generar instrumentos normativos que fomenten y garanticen el respeto a los derechos humanos de grupos en situación de vulnerabilidad	1046 Porcentaje de instrumentos normativos que fomenten y garanticen el respeto a derechos humanos de grupos en situación de vulnerabilidad generados	Controles internos y estadísticos de la Secretaría de Inclusión

Para la actividad C1064.A1639 se identifica como método de cálculo el siguiente: *(Número de instrumentos normativos que fomenten y garanticen el respeto a derechos humanos de grupos en situación de vulnerabilidad generados / Número de instrumentos normativos que fomenten y garanticen el respeto a derechos humanos de grupos en situación de vulnerabilidad programados) x100*, por lo que se identificó que los medios de verificación cumplen con ser necesarios para el cálculo del indicador, sin embargo, al no tener acceso a la documentación señalada, no se asegura que estos sean suficientes. Por último, se cumple con la característica que refiere a que le indicador mide al objetivo.

Actividad C873.A1806		
Objetivo	Indicador	Medio de Verificación
0147 Implementación de adecuación en espacios educativos en espacios educativos consolidados en tiempo y forma	0353 Porcentaje de espacio consolidado en tiempo y forma	Controles internos

Actividad C873.A1806

Objetivo	Indicador	Medio de Verificación
educativos para personas con discapacidad		

Para la actividad C1873.A1806 se identifica como método de cálculo el siguiente: *(Consolidaciones realizadas / Consolidaciones programadas) x100*, por lo que se identificó que los medios de verificación cumplen con ser necesarios para el cálculo del indicador, sin embargo, al no tener acceso a la documentación señalada, no se asegura que estos sean suficientes. Por último, se cumple con la característica que refiere a que le indicador mide al objetivo.

Actividad C1064.A1638

Objetivo	Indicador	Medio de verificación
0056 Realizar los trámites para el funcionamiento de la Secretaría o Entidad	1943 Porcentaje de trámites administrativos atendidos	Controles internos y estadísticos de la Unidad Administrativa de la Secretaría de Inclusión

Para la actividad C1064.A1638 se identifica como método de cálculo el siguiente: *(Número de trámites administrativos atendidos / Número de trámites administrativos requeridos en el periodo) x100*, por lo que se identificó que los medios de verificación cumplen con ser necesarios para el cálculo del indicador, sin embargo, al no tener acceso a la documentación señalada, no se asegura que estos sean suficientes. Por último, se cumple con la característica que refiere a que le indicador mide al objetivo.

Actividad C873.A1790

Objetivo	Indicador	Medio de Verificación
0149 Adecuación de los espacios culturales para facilitar el acceso a las personas con discapacidad	1323 Porcentaje de espacios culturales adecuados	Comparecencia del titular, expediente físico de la obra, y evidencia fotográfica

Para la actividad C873.A1790 se identifica como método de cálculo el siguiente: *(Número de espacios culturales adecuados/ Total de espacios culturales por adecuar) x100*, por lo que se identificó que los medios de verificación cumplen con ser necesarios para el cálculo del indicador, sin embargo, al no tener acceso a la documentación señalada, no se asegura que estos sean suficientes. Por último, se cumple con la característica que refiere a que le indicador mide al objetivo.

Actividad C1798.A1799		
Objetivo	Indicador	Medio de Verificación
0135 Realizar campañas permanentes de difusión	1322 Porcentaje de campaña de la SEGOB para la protección a las personas con discapacidad	Listas de Inscripción de los Beneficiarios

Para la actividad C1798.A1799 se identifica como método de cálculo el siguiente: *(Número de campañas de la SEGOB realizadas para la protección de las personas con discapacidad / Número de campañas programadas) x100*, por lo que se identificó que los medios de verificación cumplen con ser necesarios para el cálculo del indicador, sin embargo, al no tener acceso a la documentación señalada, no se asegura que estos sean suficientes. Por último, se cumple con la característica que refiere a que el indicador mide al objetivo.

De acuerdo con el análisis anterior se identificó que en promedio se cumple con el 63.13 por ciento de las características solicitadas en la pregunta, siendo que once de los conjuntos objetivo – indicador – medio de verificación tienen una valoración completa. Por lo anterior, le corresponde una valoración de **TRES**.

El equipo evaluador recomienda, en primer lugar, establecer nombres específicos en los medios de verificación para cada indicador, a su vez, se recomienda que estos sean públicos, con el fin de tener acceso a la información y asegurar que cumplan con ser necesarios y suficientes para calcular los indicadores además, se recomienda realizar una revisión y así ajustar los indicadores que no coinciden entre el nombre y el método de cálculo; por último, se recomienda hacer los ajustes necesarios en los indicadores que no miden a su objetivo relacionado.

8.3. VALORACIÓN FINAL DE LA MIR

26. Sugiera modificaciones en la MIR del programa o incorpore los cambios que resuelvan las deficiencias encontradas en cada uno de sus elementos a partir de sus respuestas a las preguntas de este apartado.

No procede valoración cuantitativa.

Con base en el análisis realizado, escindir el Pp 006 de acuerdo con la naturaleza de la problemática, el marco normativo de cada una de los entes públicos y la población objetivo, de la siguiente manera e integrando los componentes respectivos:

- I. *Desarrollo integral de las personas con discapacidad (coordinado por el DIF en términos de lo establecido en el artículo 1, 3 y 98 de la Ley de Asistencia Social del Estado de Campeche):*
 - i. C405 Viviendas adecuadas para personas con discapacidad (CODESVI)
 - ii. C782 Acciones realizadas para la inclusión de las personas con discapacidad (SAFIN)
 - iii. C386 Acciones realizadas para la inclusión de las personas con discapacidad (DIF)
 - iv. C385 Servicios de prevención de la discapacidad realizadas (DIF)
 - v. C384 Servicios y apoyos brindados a las personas con discapacidad (DIF)
 - vi. C961 Turismo accesible (SECTUR)
 - vii. C1795 Transporte público en la modalidad de autobús para garantizar la accesibilidad de las personas con discapacidad supervisados (INSTITUTO ESTATAL DEL TRANSPORTE)
 - viii. C1636 Acciones para la inclusión de las personas con discapacidad para favorecer su desarrollo integral y su plena inclusión a todos los ámbitos del medio social realizadas (INCLUSIÓN)
 - ix. C873 Contar con infraestructura adaptada en vías públicas, equipamiento inclusivo en centros educativos, artísticos, culturales y de rehabilitación para personas con discapacidad en la ciudad de Campeche (INSTITUTO DE INFRAESTRUCTURA FISICA EDUCATIVA)
 - x. C1798 Participación y la seguridad de las personas con discapacidad promovida (SECRETARIA DE GOBIERNO)

- II. *Atención al deporte (Coordinado por el Instituto del Deporte del Estado de Campeche)*
 - i. C451 Deportes de los diferentes niveles desarrollados (INSTITUTO DEL DEPORTE)
 - ii. C542 Servicios y eventos deportivos proporcionados a la población del Estado. (INSTITUTO DEL DEPORTE)

- III. *Atención a grupos vulnerables (Coordinado por el DIF Campeche en términos de lo establecido en el artículo 1, 3 y 98 de la Ley de Asistencia Social del Estado de Campeche)*
 - i. C387 Espacios comunitarios fortalecidos (DIF Campeche)
 - ii. C388 Familia y Comunidad atendidas (DIF Campeche)
 - iii. C378 Atención integral al Adulto Mayor brindada (DIF Campeche)
 - iv. C990 Personas que pertenecen a los pueblos y comunidades indígenas reconocidas por el Estado de Campeche atendidas (BIENESTAR)
 - v. C989 Instituciones de asistencia privada constituidas (JUNTA ESTATAL DE ASISTENCIA PRIVADA)
 - vi. C992 Instituciones de asistencia privada coordinadas (JUNTA ESTATAL DE ASISTENCIA PRIVADA)

- IV. *Fortalecimiento de las capacidades en materia de desarrollo social (Coordinado por el INDEFOS)*
 - i. C436 Capacidades con enfoque social desarrolladas (INDEFOS)
 - ii. C438 Capacitación en desarrollo humano implementada (INDEFOS)

- V. *Programa de inclusión social*
 - i. C1635 Proyectos para la reinserción social y personas en situación de calle, para consolidar la cultura de la no discriminación, la igualdad de derechos y oportunidades elaborados. (INCLUSIÓN)
 - ii. C1634 Iniciativas en materia de derechos de la comunidad LGBTTTI+ para su plena inclusión a la sociedad en un marco de respeto e igualdad de oportunidades generadas. (INCLUSIÓN)
 - iii. C1633 Estrategias para la inclusión de la población indígena, los pueblos originarios y las comunidades afroamericanas enfocadas a las manifestaciones de su cultura y el ejercicio de sus derechos implementadas. (INCLUSIÓN)
 - iv. C1631 Actividades de Apoyo Administrativo (INCLUSIÓN)
 - v. C1632 Instrumentos en materia de inclusión para atender a la población en situación de vulnerabilidad elaborados (INCLUSIÓN)

- VI. *Programa de apoyos para el bienestar*
 - i. C1008 Apoyos y acciones en beneficio de la cohesión social entregados
 - ii. C1024 Apoyos económicos para actividades productivas entregados
 - iii. C1002 Becas y apoyos entregados para el fortalecimiento de la formación académica y profesional
 - iv. C1064 Actividades de Apoyo Administrativo
 - v. C975 Espacios comunitarios fortalecidos

9. PRESUPUESTO Y RENDICIÓN DE CUENTAS

9.1. REGISTRO DE OPERACIONES PROGRAMÁTICAS Y PRESUPUESTALES

27. El programa identifica y cuantifica los gastos en los que incurre para generar los bienes y los servicios (Componentes) que ofrece y los desglosa en los siguientes categorías:

- a) **Gastos en operación:** Se deben incluir los directos (gastos derivados de los subsidios monetarios y/o no monetarios entregados a la población atendida, considere los capítulos 2000 y/o 3000 y gastos en personal para la realización del programa, considere el capítulo 1000) y los indirectos (permiten aumentar la eficiencia, forman parte de los procesos de apoyo. Gastos en supervisión, capacitación y/o evaluación, considere los capítulos 2000, 3000 y/o 4000).
- b) **Gastos en mantenimiento:** Requeridos para mantener el estándar de calidad de los activos necesarios para entregar los bienes o servicios a la población objetivo (unidades móviles, edificios, etc.). Considere recursos de los capítulos 2000, 3000 y/o 4000.
- c) **Gastos en capital:** Son los que se deben afrontar para adquirir bienes cuya duración en el programa es superior a un año. Considere recursos de los capítulos 5000 y/o 6000 (Ej: terrenos, construcción, equipamiento, inversiones complementarias).
- d) **Gasto unitario:** Gastos Totales/población atendida (Gastos totales=Gastos en operación + gastos en mantenimiento). Para programas en sus primeros dos años de operación se deben de considerar adicionalmente en el numerador los Gastos en capital.

Respuesta

No

Nivel	Criterios
1	• El programa identifica y cuantifica los gastos en operación y desglosa uno los conceptos establecidos.
2	• El programa identifica y cuantifica los gastos en operación y desglosa dos de los conceptos establecidos.
3	• El programa identifica y cuantifica los gastos en operación y desglosa tres de los conceptos establecidos.
4	• El programa identifica y cuantifica los gastos en operación y desglosa todos los conceptos establecidos.

De acuerdo con la información proporcionada por la Secretaria de Bienestar del Gobierno del Estado de Campeche, en el documento diagnóstico se identificó que el presupuesto aprobado para el 2022 de \$537,075,979.00, el cual es consistente con lo establecido en la *Ley de Presupuesto de Egresos del Estado*

de Campeche para el Ejercicio Fiscal 2022, mismo que se encuentra desglosado por dependencia, tal como se muestra en la siguiente tabla:

Tabla 10. Presupuesto aprobado del Pp Eoo6 por ente público.

Dependencia	Presupuesto Aprobado
Secretaría de Gobierno	\$22,788,581.00
Instituto Estatal del Transporte del Estado de Campeche	\$21,270.00
Secretaría de Administración y Finanzas	\$274,500.00
Secretaría de Bienestar	\$187,805,650.00
Junta Estatal de Asistencia Privada	\$1,841,896.00
Secretaría de Inclusión	\$24,329,275.00
Secretaría de Turismo	\$31,815.00
Instituto de la Infraestructura Física Educativa del Estado de Campeche	\$4,512.00
Sistema para el Desarrollo Integral de la Familia del Estado de Campeche	\$192,206,176.00
Instituto del Deporte del Estado de Campeche	\$99,319,383.00
Comisión Estatal de Desarrollo de Suelo y Vivienda	\$13,495.00
Instituto de Desarrollo y Formación Social	\$8,299,426.00
En cumplimiento al Artículo Quinto Transitorio de la Ley Orgánica de la Administración Pública del Estado de Campeche	\$100,000.00
En cumplimiento al Artículo Quinto Transitorio de la Ley Orgánica de la Administración Pública del Estado de Campeche	\$40,000.00
Total	\$537,075,979.00

Fuente: Elaboración propia con base en la información de la Ley de Presupuesto de Egresos del Estado de Campeche para el Ejercicio Fiscal 2022

Sin embargo, no se cuenta con la información de los gastos desglosados por capítulo de gasto que realizó el Pp Eoo6 para el ejercicio fiscal 2022, por lo que no se tiene evidencia suficiente para valorar la presente pregunta.

Por lo anterior, se recomienda que el programa cuente con el gasto desglosado por capítulo de gasto, así mismo, realizar el costo unitario por cada intervención que realizó el Pp oo6 durante el ejercicio fiscal.

9.2. RENDICIÓN DE CUENTAS

28. El programa cuenta con mecanismos de transparencia y rendición de cuentas con las siguientes características:

- a) Las ROP o documento normativo están actualizados y son públicos, esto es, disponibles en la página electrónica.
- b) Los resultados principales del programa, así como la información para monitorear su desempeño, están actualizados y son públicos, son difundidos en la página.
- c) Se cuenta con procedimientos para recibir y dar trámite a las solicitudes de acceso a la información acorde a lo establecido en la normatividad aplicable.
- d) La dependencia o entidad que opera el Programa propicia la participación ciudadana en la toma de decisiones públicas y a su vez genera las condiciones que permitan que ésta permee en los términos que señala la normatividad aplicable.

Respuesta

Sí

Nivel	Criterios
1	• Los mecanismos de transparencia y rendición de cuentas tienen una de las características establecidas.
2	• Los mecanismos de transparencia y rendición de cuentas tienen dos de las características establecidas.
3	• Los mecanismos de transparencia y rendición de cuentas tienen tres de las características establecidas.
4	• Los mecanismos de transparencia y rendición de cuentas tienen todas las características establecidas.

Con relación a la presente pregunta, el equipo evaluador no identificó un documento normativo específico del Pp Eoo6 "*Programa de Inclusión y Cohesión Social*", por lo que, no se le da cumplimiento al inciso a), que habla acerca de la disponibilidad del documento normativo del programa presupuestario.

En cuanto al inciso b), que refiere a si los resultados principales del programa, así como la información para monitorear su desempeño están actualizados, son públicos y se encuentran difundidos en la página; el equipo evaluador accedió a la Plataforma Nacional de Transparencia (<https://www.plataformadetransparencia.org.mx/>) en la que se identificó información acerca de los programas a cargo de la Secretaría de Bienestar del Estado de Campeche; sin embargo, el apartado que refiere al Pp Eoo6 no contiene la información de sus principales resultados, aun cuando la última

actualización de la información mostrada fue el 30/09/2023. Por lo anterior, no se le da cumplimiento al inciso.

Respecto al inciso c), si el Pp cuenta con procedimientos para recibir y dar trámite a las solicitudes de acceso a la información acorde a lo establecido en la normatividad aplicable, la Comisión de Transparencia y Acceso a la Información Pública del Estado de Campeche (COTAIPEC), cuenta con unos Lineamientos que deberán observar los entes públicos a que se refiere el artículo 4 de la Ley de Transparencia y Acceso a la Información Pública del estado de Campeche, mismo que menciona que "*El Estado garantizará el efectivo acceso de toda persona a la información en posesión de los sujetos obligados, a través de los procedimientos establecidos en la materia*¹²" Documento en el que se establece el procedimiento para las solicitudes de información pública, y estos lineamientos (como su nombre lo indica) son de observancia para todos los entes públicos, por lo tanto, para la Secretaría de Bienestar del Estado de Campeche, por lo que se cumple con el inciso.

Referente al inciso d) acerca de si la dependencia o entidad que opera el Programa propicia la participación ciudadana en la toma de decisiones públicas y a su vez genera las condiciones que permitan que ésta permee en los términos que señala la normatividad aplicable; se identificó en el portal electrónico de la Secretaría de Bienestar del Estado de Campeche (<https://bienestar.campeche.gob.mx/>) que se cuenta con una sección de atención digital, en donde se muestran los números telefónicos y correo electrónico de la entidad antes mencionada, por lo que se cumple con el inciso.

De acuerdo con el análisis anterior, se concluye que se cumplen con dos de las características solicitadas en la pregunta, por lo que le corresponde la valoración de nivel **DOS**.

A su vez, se recomienda que con base en la elaboración de un documento normativo específico del programa, este se publique en la página de la Secretaría de Bienestar; por otra parte, se recomienda documentar los avances del Pp Eoo6 y que estos se encuentren públicos y accesibles para cualquier persona.

¹² Ley de Transparencia y acceso a la información pública del Estado de Campeche

29. Los procedimientos de ejecución de obras y/o acciones tienen las siguientes características:

- a) Están estandarizados, es decir, son utilizados por todas las instancias ejecutoras.
- b) Están sistematizados.
- c) Están difundidos públicamente.
- d) Están apegados al documento normativo del programa.

Respuesta

No

Nivel	Criterios
1	• Los procedimientos de ejecución de obras y/o acciones tienen una de las características establecidas.
2	• Los procedimientos de ejecución de obras y/o acciones tienen dos de las características establecidas.
3	• Los procedimientos de ejecución de obras y/o acciones tienen tres de las características establecidas.
4	• Los procedimientos de ejecución de obras y/o acciones tienen todas las características establecidas.

No se tuvo evidencia de que el programa cuente con los procedimientos de ejecución de obras y/o acciones, por lo que no fue posible valorar la presente pregunta.

10. ANÁLISIS DE POSIBLES COMPLEMENTARIEDADES Y COINCIDENCIAS CON OTROS PROGRAMAS ESTATALES Y/O FEDERALES

30. **¿Con cuáles programas estatales y/o federales y/o acciones de desarrollo social el programa evaluado podría tener complementariedad y/o coincidencias?**

No procede valoración cuantitativa.

En esta pregunta se analizan las posibles complementariedades y/o coincidencias del fondo evaluado, es decir si se identifica alguna relación directa del fondo con otros programas en cuanto a la atención de la misma Población objetivo u objetivos similares.

Tomando en cuenta los TdR, establecido para el presente tipo de evaluación se identificó que:

- a) *Los objetivos son similares y por lo tanto podrían existir coincidencias;*
- b) *Atienden a la misma población, pero los apoyos son diferentes y, por lo tanto, pueden ser complementarios;*
- c) *Sus Componentes son similares o iguales y atienden a diferente población, por lo tanto, son complementarios; y*
- d) *Sus Componentes son similares o iguales y atienden a la misma población, por lo tanto, coinciden.*

Así, tomando en cuenta que el Pp tiene el siguiente Propósito y Componentes:

Propósito: *“La sociedad del estado de Campeche accede de manera efectiva a los derechos humanos, sociales, civiles y políticos”*

Componentes:

- *0169 Capacidades con enfoque social desarrolladas*
- *0303 Capacitación en desarrollo humano implementada*
- *0061 Viviendas adecuadas para personas con discapacidad*
- *0238 Deportes de los diferentes niveles desarrollados*
- *0239 Servicios y eventos deportivos proporcionados a la población del Estado*
- *0164 Instituciones de asistencia privada constituidas*
- *0310 Instituciones de asistencia privada coordinadas*
- *0165 Familia y Comunidad atendidas*
- *0060 Acciones realizadas para la inclusión de las personas con discapacidad*

- 0163 Espacios comunitarios fortalecidos
- 0059 Servicios de prevención de la discapacidad realizadas
- 0166 Atención integral al Adulto Mayor brindada
- 0058 Servicios y apoyos brindados a las personas con discapacidad
- 0056 Turismo accesible
- 0160 Personas que pertenecen a los pueblos y comunidades indígenas reconocidas por el Estado de Campeche atendidas
- 0135 Apoyos y acciones en beneficio de la cohesión social entregados
- 0162 Apoyos económicos para actividades productivas entregados
- 0161 Becas y apoyos entregados para el fortalecimiento de la formación académica y profesional
- 0014 Actividades de Apoyo Administrativo
- 0053 Transporte público en la modalidad de autobús para garantizar la accesibilidad de las personas con discapacidad supervisados
- 0055 Acciones para la inclusión de las personas con discapacidad para favorecer su desarrollo integral y su plena inclusión a todos los ámbitos del medio social realizadas
- 0321 Proyectos para la reinserción social y personas en situación de calle, para consolidar la cultura de la no discriminación, la igualdad de derechos y oportunidades elaborados
- 0322 Iniciativas en materia de derechos de la comunidad LGBTTTI+ para su plena inclusión a la sociedad en un marco de respeto e igualdad de oportunidades generadas"
- 0323 Estrategias para la inclusión de la población indígena, los pueblos originarios y las comunidades afroamericanas enfocadas a las manifestaciones de su cultura y el ejercicio de sus derechos implementadas
- 0324 Instrumentos en materia de inclusión para atender a la población en situación de vulnerabilidad elaborados
- 0057 Contar con infraestructura adaptada en vías públicas, equipamiento inclusivo en centros educativos, artísticos, culturales y de rehabilitación para personas con discapacidad en la ciudad de Campeche
- 0052 Participación y la seguridad de las personas con discapacidad promovida

Se identificaron coincidencias con los siguientes programas:

- El Pp "Desarrollo Integral de las Personas con Discapacidad" a cargo del Consejo Nacional para el Desarrollo y la Inclusión de las Personas con Discapacidad y que corresponde al nivel federal, tiene como componentes: "Promoción de los derechos de las personas con discapacidad realizada", "Acciones de armonización legislativa en favor de los derechos de las personas con discapacidad realizadas" y "Propuestas de modificación a documentos normativos de Programas Federales para

promover acciones en favor de las personas con discapacidad emitidas". Con relación en lo anterior y a modo de coincidencia, los componentes del Pp Eoo6 que resultan similares con los antes mencionados son: "*Acciones realizadas para la inclusión de personas con discapacidad*", "*Servicios de prevención a la discapacidad realizadas*", "*Servicios y apoyos brindados a las personas con discapacidad*" y "*Acciones para la inclusión de las personas con discapacidad para favorecer su desarrollo integral y su plena inclusión a todos los ámbitos del medio social realizadas*". Así, se concluye que existen coincidencias entre los programas antes señalados, ya que, en sus componentes, ambos priorizan el ejercicio de los derechos de las personas con discapacidad, así como su inclusión en la sociedad, y los servicios y apoyos que se les brindan para favorecer su desarrollo integral.

Por otra parte, en la sección 4.7 "*Análisis de similitudes o complementariedades*" del documento de diagnóstico del programa se identificaron coincidencias con los siguientes programas de la administración estatal:

- El Programa 007 "*Programa de Salud Mental, Prevención y Atención a las Adicciones*" a cargo del Hospital Psiquiátrico de Campeche y el Sistema de Atención a Niños, Niñas y Adolescentes Farmacodependientes del Estado de Campeche "Vida Nueva" (SANNAFARM). Cuyos componentes similares son: "*Salud Mental Brindada*", "*Acciones de prevención y atención a la población de 5 a 64 años*" y "*Servicios de rehabilitación por consumo de sustancias psicoactivas brindadas*".
- El Programa 009 "*Programa Estatal de Protección Integral de los Derechos de Niñas, Niños y Adolescentes*" a cargo de la Secretaría Ejecutiva del Sistema Estatal de Protección Integral de Niñas, Niños y Adolescentes (SESIPINNA), el Sistema para el Desarrollo Integral de la Familia del Estado de Campeche (DIF) y de la Secretaría de Gobierno. Por lo anterior, los componentes similares son: "*Servicios de detención e intervención oportuna en la atención de los problemas psicosociales proporcionados*", "*Servicios de asistencia social a niños, niñas y adolescentes carentes de cuidados parentales proporcionados*", "*Servicios de atención, seguimiento y representación jurídica otorgados*", "*Actividades de prevención de riesgo psicosociales que promueven estilos de vida saludables con niñas, niños y adolescentes ejecutadas*" y "*Acciones de articulación, coordinación y participación a nivel estatal y municipal realizadas para garantizar la protección, prevención y restitución integral de los derechos de niñas, niños y adolescentes*".
- El Programa 018 "*Programa de Servicio de Salud, Prevención y Atención Médica*" a cargo de la Secretaría de Salud, la Comisión de Conciliación y Arbitraje Médico del Estado de Campeche, la Administración de la Beneficencia Pública del Estado de Campeche, el Hospital "Dr. Manuel

Campos", el Instituto de Servicios Descentralizados de Salud Pública del Estado de Campeche (INDESALUD) y el Organismo Liquidador del Régimen Estatal de Protección Social en Salud en Campeche (REPSS). Por lo que se identificaron los siguientes componentes similares: *"Atención a la salud fortalecida"* y *"Servicio de atención médica integral proporcionada"*

- El Programa 040 *"Protección de los Derechos Humanos del Estado de Campeche"* a cargo de la Comisión de Derechos Humanos del Estado de Campeche (CODHECAM). Por lo que se identificaron los siguientes componentes similares: *"Ciudadanía protegida de presuntas violaciones a derechos humanos"*.
- Programa 050 *"Programa de Becas Educativas"* a cargo de la Fundación Pablo García. Cuyos componentes similares son: *"Becas otorgadas para la igualdad de oportunidades de la población estudiantil"* y *"Becas otorgadas para el crecimiento y desarrollo del capital humano"*

Los programas estatales antes mencionados resultan coincidentes, ya que el Pp Eoo6 *"Programa de inclusión y Cohesión Social"* se centra en atender a la población vulnerable por ingresos y acceso a derechos básicos, lo que se asemeja con los componentes de los programas antes señalados.

11. VALORACIÓN DEL DISEÑO DEL PROGRAMA

Tabla 11. Valoración Final del Programa Eoo6

Tema	Nivel	Justificación
<p>Justificación de la creación y del diseño del programa</p>	<p>2.33</p>	<p>El Pp oo6 cuenta con un documento de diagnóstico en el cual define el problema público, mismo que se encuentra planteado como un hecho negativo, sin embargo, no contiene a la población objetivo atendida y cuantificada.</p> <p>El árbol de problemas del Pp, no se considera que este cumpla con la MML.</p> <p>El Pp cuenta con una fundamentación teórica y empírica que sustenta el tipo de intervención que el programa lleva a cabo en la población objetivo y a su vez es consistente con el diagnóstico.</p> <p>No se tuvo evidencia de los efectos positivos atribuibles a los beneficios o apoyos otorgados a la población objetivo y tampoco se tuvo evidencia de que la intervención sea más eficaz para atender la problemática que otras alternativas.</p>
<p>Contribución a la meta y objetivos estatales</p>	<p>4.00</p>	<p>El nivel propósito del Pp se alinea con la Misión 3 "Inclusión, Bienestar y Justicia Social del Plan Estatal de Desarrollo 2021 – 2027, específicamente con siete de sus objetivos.</p> <p>Por otro lado, se encuentra alineado al Programa Sectorial, Bienestar, Inclusión y Justicia Social 2022-2027, a los objetivos 1 y 2.</p> <p>Con relación a los ODS, se tuvo evidencia de que el propósito del Pp se encuentra vinculado con los correspondientes al Objetivo 1. "Fin de la Pobreza", Objetivo 2. "Hambre cero "Objetivo 4. "Educación de Calidad", Objetivo 8. "Trabajo Decente y Crecimiento Económico", Objetivo 10. "Reducción de las Desigualdades", Objetivo 11. "Ciudades y Comunidades</p>

Tema	Nivel	Justificación
		Sostenibles” y al Objetivo 16. “Paz, Justicia e Instituciones Sólidas”.
Población potencial, objetivo y mecanismos de elegibilidad	0.40	<p>El Pp define la población potencial y la población objetivo, refiriendo ambas a la misma unidad de medida, sin embargo, únicamente se tuvo evidencia de la cuantificación de la población objetivo. Por otra parte, no se tuvo evidencia de la metodología utilizada para la cuantificación de poblaciones, no obstante, se determina su plazo de actualización.</p> <p>No se tuvo evidencia de la demanda total de los servicios que brinda el programa.</p> <p>Se identificó que este utiliza mecanismos documentados para identificar a su población objetivo.</p> <p>El PP no cuenta con un documento identificado como “Estrategia de cobertura”.</p> <p>No se tuvo evidencia de que el Pp cuente con procesos para la selección de beneficiarios, así como los correspondientes para recibir, registrar y dar trámite a las solicitudes de apoyo.</p>
Padrón de beneficiarios y mecanismos de atención	0.00	<p>El Pp no cuenta con una base de datos que permita conocer quienes reciben los apoyos del programa-</p> <p>No se identificaron procedimientos para otorgar apoyos a los beneficiarios y tampoco se tuvo evidencia de que el Pp documente la información socioeconómica de los beneficiarios.</p>
Matriz de Indicadores para Resultados	2.40	<ul style="list-style-type: none"> • Actividades: Este nivel de la MIR cumple con la característica de ser específico y puntual, así mismo, cumplen en su mayoría con estar ordenadas cronológicamente; en cuanto a si estas últimas cumplen con ser necesarias para el logro de los componentes, en promedio se cumple con el 87 por ciento.

Tema	Nivel	Justificación
		<p>Finalmente, se identificó que la mayoría de los supuestos de las actividades se redactan como factores externos, aunque se detectaron áreas de oportunidad para estos últimos, ya que algunos indicadores no tienen supuestos definidos y otros de ellos redactan supuestos considerados como internos.</p> <ul style="list-style-type: none"> • Componentes: En su mayoría, los componentes del Pp Eoo6 cumplen con estar redactados de manera correcta, es decir, como bienes o servicios que entrega el Pp a la población objetivo. Al mismo tiempo, todos los componentes, a excepción del C1064-C1631 que es "Actividades de Apoyo Administrativo" cumplen con estar redactados como resultados logrados, aunque, en general para este nivel de la MIR se identificaron áreas de oportunidad, ya que no se cumple con las reglas de sintaxis. Por otro lado, la gran parte de los componentes son necesarios para darle cumplimiento al Propósito, sin embargo, no cumplen con ser suficientes. Por último, se identificó que 23 de los 27 componentes definen un supuesto, de los cuales, 12 cumplen con estar redactados como factores externos. • Propósito: Es consecuencia directa del resultado de los componentes junto con los supuestos y no está controlado por los responsables del programa; sin embargo, no se identifica su unicidad, ya que cuenta con diversos objetivos. Por otra parte, se identificó que este nivel de la MIR está redactado como una situación alcanzada, no obstante, no incluye la definición de la población objetivo. • Fin: Esta claramente especificado, es decir, no existe ambigüedad en su redacción; a su vez, se considera que se trata de un objetivo superior y no se encuentra controlado por los responsables del programa. Sin embargo, no se logró identificar su unicidad, ya que, habla de diversos objetivos. Por último, este nivel de la MIR se encuentra vinculado con los objetivos estratégicos del programa sectorial.

Tema	Nivel	Justificación
		<p>El Pp Eoo6 "<i>Programa de Inclusión y Cohesión Social</i>" no cuenta con un documento normativo propio (tal como ROP o lineamientos), por lo que no se identificó que el resumen narrativo de la MIR se encuentre en algún documento normativo.</p> <p>En relación con la lógica horizontal de la MIR se realizó un análisis por cada uno de los Indicadores a partir de las características de Claro, Relevante, Económico, Medible y Adecuado mejor conocido por sus siglas como CREMA. De acuerdo con lo anterior, se identificó que los indicadores del Pp cumplen con el 66.36 por ciento de éstas, y en cuanto a su orientación al desempeño y factibilidad cumplieron con el 94.19 por ciento de las características establecidas, en lo referente a los medios de verificación cumplieron con el 46.97 por ciento.</p>
<p>Presupuesto y rendición de cuentas</p>	<p>o.67</p>	<p>No se tuvo evidencia de los gastos desglosados por capítulo de gasto que el Pp Eoo6 realizó para el ejercicio fiscal 2022.</p> <p>Por otro lado, al no contar el Pp con un documento normativo propio, este no cumple con ser público (disponible en la página electrónica); por otra parte, no se tuvo evidencia de que el Pp publique sus resultados principales, así como la información para monitorear el desempeño. En cuanto si el Pp cuenta con procedimientos para recibir y dar trámite a las solicitudes de acceso a la información acorde a lo establecido en la normatividad aplicable, se cumple, así como la característica que refiere a que el Programa propicia la participación ciudadana.</p>
<p>Complementariedades y coincidencias con otros programas estatales y/o federales</p>	<p>N/A</p>	<p>El programa presenta coincidencias con los siguientes programas:</p> <ul style="list-style-type: none"> • "Desarrollo Integral de las Personas con Discapacidad" a cargo del Consejo Nacional para el Desarrollo y la Inclusión de las Personas con Discapacidad y que corresponde al nivel federal.

Tema	Nivel	Justificación
		<ul style="list-style-type: none"> • El Programa 007 “Programa de Salud Mental, Prevención y Atención a las Adicciones” a cargo del Hospital Psiquiátrico de Campeche y el Sistema de Atención a Niños, Niñas y Adolescentes Farmacodependientes del Estado de Campeche “Vida Nueva” (SANNAFARM). • Programa 009 “Programa Estatal de Protección Integral de los Derechos de Niñas, Niños y Adolescentes” a cargo de la Secretaría Ejecutiva del Sistema Estatal de Protección Integral de Niñas, Niños y Adolescentes (SESIPINNA), el Sistema para el Desarrollo Integral de la Familia del Estado de Campeche (DIF) y de la Secretaría de Gobierno. • Programa 018 “Programa de Servicio de Salud, Prevención y Atención Médica” a cargo de la Secretaría de Salud, la Comisión de Conciliación y Arbitraje Médico del Estado de Campeche, la Administración de la Beneficencia Pública del Estado de Campeche, el Hospital “Dr. Manuel Campos”, el Instituto de Servicios Descentralizados de Salud Pública del Estado de Campeche (INDESALUD) y el Organismo Liquidador del Régimen Estatal de Protección Social en Salud en Campeche (REPSS)- • Programa 040 “Protección de los Derechos Humanos del Estado de Campeche” a cargo de la Comisión de Derechos Humanos del Estado de Campeche (CODHECAM). • Programa 050 “Programa de Becas Educativas” a cargo de la Fundación Pablo García.
Valoración final	1.63	

Fuente: elaboración propia con base a lo establecido en los TdR.

Gráfica 6. Valoración Final del Programa Eoo6

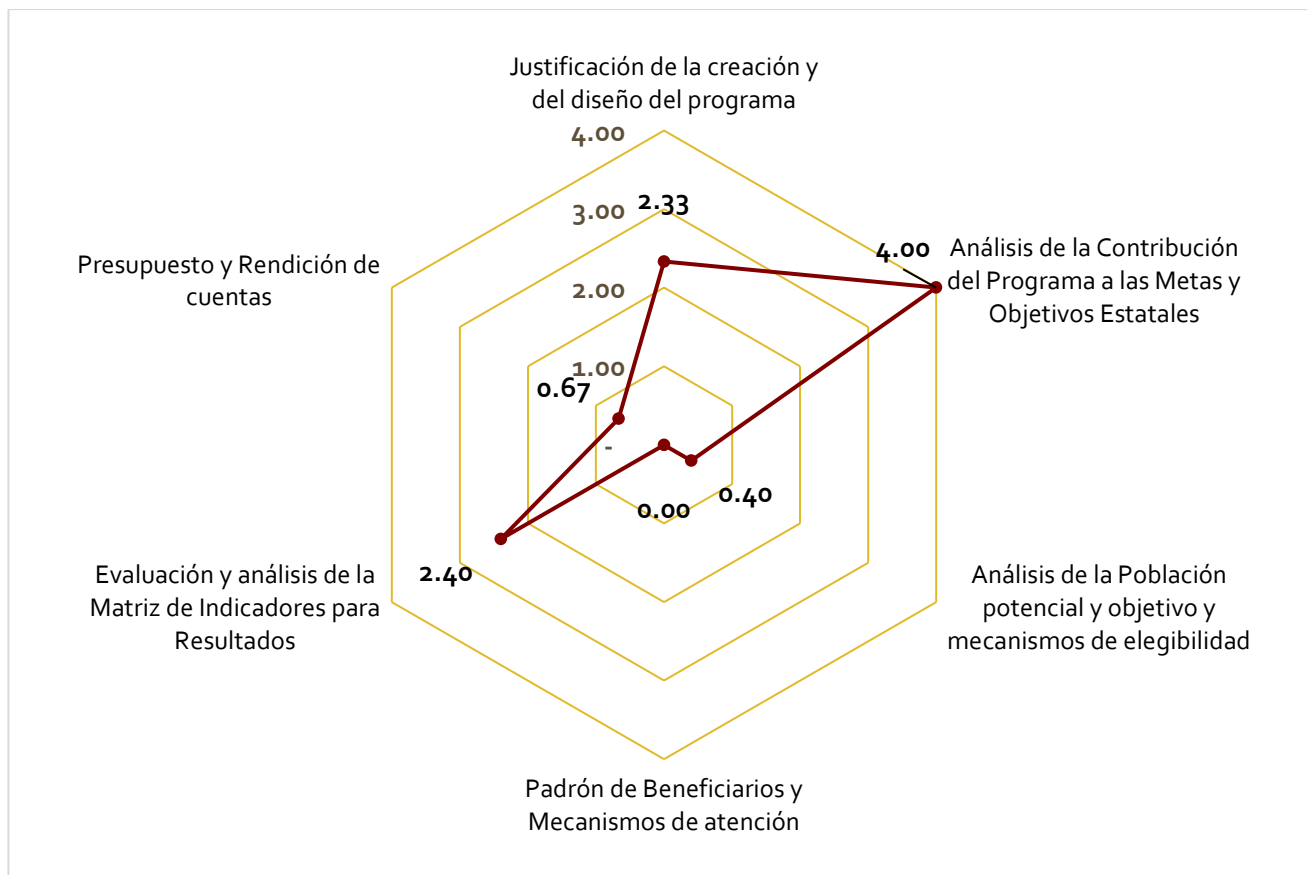

Fuente: elaboración propia con base a lo establecido en los TdR.

12. ANÁLISIS DE FORTALEZAS, OPORTUNIDADES, DEBILIDADES Y AMENAZAS

Tabla 12. Análisis de Fortalezas, Oportunidades, Debilidades y Amenazas.

Apartado de la evaluación:	Fortaleza y oportunidad/debilidad o amenaza	Referencia (pregunta)	Recomendación
Fortaleza y Oportunidad			
Análisis de la Justificación de la creación y del diseño del programa	<p>Fortaleza</p> <p>El Pp cuenta con un documento Diagnóstico en el que se identificó el análisis de causas y efectos, en donde menciona la ubicación de la población que presenta el problema y el plazo para la su revisión y actualización del diagnóstico.</p>	2	<p><i>Desarrollar el árbol de problemas con base en la propuesta de la definición, posteriormente las etapas de la Metodología del Marco Lógico, lo que implicará el desarrollo de una nueva Matriz de Indicadores para Resultados.</i></p>
Análisis de la contribución del programa a las metas y objetivos estatales	<p>Fortaleza</p> <p>El Propósito del Pp se encuentra alineado con los siguientes objetivos 2, 5, 6, 8, 14, 15 y 16 del PED 2021 – 2027; así como con los objetivos 1 y 2 del programa sectorial.</p>	4	<p><i>Alinear de manera directa a un objetivo del PED 2021 – 2027 y del Programa Sectorial, lo que permitirá identificar de manera clara su contribución.</i></p>
Análisis de la contribución del programa a las metas y objetivos estatales	<p>Fortaleza</p> <p>El Pp se encuentra alineado con los objetivos 1, 2, 4, 8, 10, 11, y 16 de los ODS.</p>	6	<p><i>Que el Pp se alinee de manera directa a un Objetivo del Desarrollo Sostenible, lo que permitirá identificar de manera clara su contribución.</i></p>

Apartado de la evaluación:	Fortaleza y oportunidad/debilidad o amenaza	Referencia (pregunta)	Recomendación
Evaluación y análisis de la Matriz de Indicadores para Resultados	<p>Fortaleza</p> <p>La mayoría de los Componentes del Pp cumplen estar redactadas como bienes o servicios que produce el programa, como resultados logrados, son necesarios y generan junto con los supuestos el Propósito del Pp.</p>	17	<p><i>Realizar una revisión del árbol de problemas y consecuentemente el de objetivos, con el objeto de determinar servicios específicos que efectivamente permitan el cumplimiento del nivel Propósito.</i></p>
Evaluación y análisis de la Matriz de Indicadores para Resultados	<p>Fortaleza</p> <p>El nivel Fin de la MIR es claro, se trata de un objetivo superior y no está controlado por los responsables del Pp.</p>	19	<p><i>Redefinir el nivel Fin, con la finalidad de que cumpla con su unicidad.</i></p>
Evaluación y análisis de la Matriz de Indicadores para Resultados	<p>Fortaleza</p> <p>Las Fichas Técnicas de los indicadores del programa cuentan con todas las características, esto es: nombre, definición, método de cálculo, unidad de medida, frecuencia de medición, línea base, metas comportamiento del indicador.</p>	22	Ninguna
Evaluación y análisis de la Matriz de Indicadores para Resultados	<p>Fortaleza</p> <p>El 94.19 por ciento de las metas del Pp están orientadas al desempeño y son factibles.</p>	23	Ninguna

Apartado de la evaluación:	Fortaleza y oportunidad/debilidad o amenaza	Referencia (pregunta)	Recomendación
Evaluación y análisis de la Matriz de Indicadores para Resultados	<p>Fortaleza</p> <p>El promedio se cumple con el 63.13 por ciento de las características solicitadas, ya que, once de los indicadores cumplen con el conjunto de <i>objetivo-indicador-medio de verificación</i>.</p>	25	<p><i>Ajustar los indicadores que no coinciden entre el nombre y el método de cálculo; así mismo, ajustar los indicadores que no miden a su objetivo relacionado.</i></p>
Debilidad o Amenaza			
Análisis de la justificación de la creación y del diseño del programa	<p>Debilidad</p> <p>El Pp cuenta con un documento de diagnóstico en el que se integra el problema público, el cual está planteado como un hecho negativo, sin embargo, no incluye a la población objetivo y no define el plazo para su revisión y actualización.</p>	1	<p>Definir el problema público de la siguiente manera: <u>"La población vulnerable por carencias sociales y por ingresos en el Estado de Campeche presenta dificultades para acceder de manera plena a sus derechos humanos de manera sostenible"</u>.</p> <p><i>Segmentar la problemática general del Pp en problemas públicos específicos en donde se defina y cuantifique una población objetivo</i></p>
Análisis de la Justificación de la creación y del diseño del programa	<p>Debilidad</p> <p>El programa no documenta sus efectos positivos atribuibles, así como la evidencia de que la intervención sea más eficaz.</p>	3	<p><i>Documentar los efectos atribuibles, así como realizar un análisis de alternativas para documentar la intervención de cada uno de los Pp propuestos más efectiva.</i></p>

Apartado de la evaluación:	Fortaleza y oportunidad/debilidad o amenaza	Referencia (pregunta)	Recomendación
Análisis de la población potencial y objetivo y mecanismos de elegibilidad	<p>Debilidad</p> <p>El Pp no cuantifica su población potencial y no cuenta con una metodología para la cuantificación de sus poblaciones.</p>	7	<p><i>Redefinir las poblaciones y establecer una metodología para su cuantificación, para cada uno de los Pp propuestos</i></p>
Análisis de la población potencial y objetivo y mecanismos de elegibilidad	<p>Debilidad</p> <p>El Pp no cuenta con información sistematizada que permita conocer el total de apoyos y las características de los solicitantes.</p>	8	<p><i>Desarrollar bases de datos estandarizadas y sistematizadas que permitan el registro y posterior automatización de la demanda total de apoyos que brinda cada uno de los Pp propuestos, así como las características de los solicitantes.</i></p>
Análisis de la población potencial y objetivo y mecanismos de elegibilidad	<p>Debilidad</p> <p>El Pp utiliza métodos documentados para identificar su población objetivo, pero no se identificó la metodología y el proceso para cuantificar la población objetivo.</p>	9	<p><i>Fortalecer la sección 4.4.3. del documento de diagnóstico, para cuantificar su población objetivo con base en la recomendación de la pregunta 7. Para cada Pp identificar la población con problema (potencial) y objetivo (con problema planeada para ser atendida por el Pp)</i></p>
Análisis de la población potencial y objetivo y mecanismos de elegibilidad	<p>Debilidad</p> <p>El Pp NO cuenta con un documento o instrumento identificado como "Estrategia de Cobertura"</p>	10	<p><i>En el proceso de actualización del documento de diagnóstico de cada uno de los Pp propuestos, y una vez que se haya definido y cuantificado las poblaciones objetivo y atendida de cada Pp, documentar (calcular) la cobertura del Pp.</i></p>

Apartado de la evaluación:	Fortaleza y oportunidad/debilidad o amenaza	Referencia (pregunta)	Recomendación
Análisis de la población potencial y objetivo y mecanismos de elegibilidad	Debilidad El Pp no cuenta con procedimientos para la selección de beneficiarios y/o proyectos.	11	<i>Elaborar un Manual de Procedimientos específico de cada uno de los Pp donde se identifiquen todos los procedimientos relacionados con la operación del Pp.</i>
Análisis de la población potencial y objetivo y mecanismos de elegibilidad	Debilidad El Pp no cuenta con procedimientos para registrar y dar trámite a las solicitudes de apoyo.	12	<i>Elaborar un Manual de Procedimientos específico de cada Pp donde se identifiquen todos los procedimientos relacionados con la operación del Pp.</i>
Padrón de Beneficiarios y Mecanismos de Atención	Debilidad El Pp no cuenta con un padrón de beneficiarios que permita conocer quienes reciben los apoyos del programa.	13	<i>Documentar en una base de datos la población objetivo que fue beneficiada con los servicios que ofrece cada uno de los Pp.</i>
Padrón de Beneficiarios y Mecanismos de Atención	Debilidad El Pp no cuenta con procedimientos para otorgar los apoyos a los beneficiarios.	14	<i>Elaborar un Manual de Procedimientos específico del Pp donde se identifiquen todos los procedimientos relacionados con la operación de cada uno de los Pp.</i>
Padrón de Beneficiarios y Mecanismos de Atención	Debilidad El Pp no documenta la información socioeconómica de sus beneficiarios.	15	<i>Desarrollar una base de datos en la que se incluya la información socioeconómica de la población que recibe los apoyos que brinda cada uno de los Pp.</i>

Apartado de la evaluación:	Fortaleza y oportunidad/debilidad o amenaza	Referencia (pregunta)	Recomendación
Evaluación y análisis de la Matriz de Indicadores para Resultados	Debilidad Las Actividades establecidas en la MIR cumplen con el 67.86 por ciento de las características que refieren a ser claras, estar ordenadas cronológicamente, ser necesarias junto con los supuestos para reproducir los componentes.	16	<i>Determinar que efectivamente las Actividades relacionadas con cada Componente, así como que los supuestos sean factores externos.</i>
Evaluación y análisis de la Matriz de Indicadores para Resultados	Debilidad El nivel Propósito de la MIR del Pp no cumple con ser único y no incluye en su redacción a la población objetivo	18	<i>Redefinir el objetivo del nivel Propósito para cada Pp, con base en la propuesta de la definición del problema.</i>
Evaluación y análisis de la Matriz de Indicadores para Resultados	Debilidad El Pp no cuenta con un documento normativo específico.	20	<i>Elaborar un documento normativo propio de cada uno de los seis Pp propuestos con base en la modalidad y naturaleza de los apoyos que otorga.</i>
Evaluación y análisis de la Matriz de Indicadores para Resultados	Debilidad En relación con la lógica horizontal de la MIR se realizó un análisis por cada uno de los Indicadores a partir de las características CREMA de las que se cumplió con el 66.36 por ciento de éstas.	21	<i>Reformular los indicadores que no cumplen con su claridad y relevancia y además que el total de los medios de verificación sean públicos</i>
Evaluación y análisis de la Matriz de	Debilidad Los Medios de Verificación cumplen con el 46.97 por	24	<i>Establecer nombres específicos para cada uno de los medios de verificación, así como hacer</i>

Apartado de la evaluación:	Fortaleza y oportunidad/debilidad o amenaza	Referencia (pregunta)	Recomendación
Indicadores para Resultados	ciento de las características solicitadas en la pregunta, por lo que, no todos permiten la reproducción de los indicadores y la mayoría no son públicos.		<i>pública la información que se considera como medios de verificación.</i>
Presupuesto y Rendición de Cuentas	Debilidad El Pp no documenta información de los gastos desglosados por capítulo del gasto.	27	<i>Que cada uno de los Pp cuenten con el gasto desglosado por capítulo de gasto, así mismo, realizar el costo unitario por cada intervención que realice el Pp durante el ejercicio fiscal.</i>
Presupuesto y Rendición de Cuentas	Debilidad El Pp no cuenta con un documento normativo propio, y no publica y actualiza sus principales resultados.	28	<i>Publicar en la página de cada una de las dependencias coordinadoras de los Pp el documento normativo del Pp, así como documentar los avances de cada Pp y que estos se encuentren públicos y accesibles para cualquier persona.</i>
Presupuesto y Rendición de Cuentas	Debilidad El Pp no cuenta con procedimientos de ejecución de obras y/o acciones	29	<i>Elaborar un Manual de Procedimientos específico de cada uno de los Pp donde se identifiquen todos los procedimientos relacionados con la operación de este.</i>

12.1 RECOMENDACIONES

1. Con base en la estructura actual del Pp, redefinir el problema público que pretende atender de la siguiente manera: **"La población vulnerable por carencias sociales y por ingresos en el Estado de Campeche presenta dificultades para acceder de manera plena a sus derechos humanos de manera sostenible"**.
2. Considerando la naturaleza de los Pp que se encuentran integrados en el Pp evaluado, reestructurarlo a través de las distintas problemáticas que atiende, así como las distintas poblaciones objetivo que se orienta, con la finalidad de que en cada caso los posibles Pp derivados atiendan a una problemática específica identificando para cada caso su población objetivo. Con base en la estructura actual y las atribuciones de las dependencias de la administración pública centralizada y descentralizada, se recomienda la siguiente estructura de los SEIS Pp:
 - a. *Desarrollo integral de las personas con discapacidad (coordinado por el DIF en términos de lo establecido en el artículo 1, 3 y 98 de la Ley de Asistencia Social del Estado de Campeche):*
 - C405 Viviendas adecuadas para personas con discapacidad (CODESVI)
 - C782 Acciones realizadas para la inclusión de las personas con discapacidad (SAFIN)
 - C386 Acciones realizadas para la inclusión de las personas con discapacidad (DIF)
 - C385 Servicios de prevención de la discapacidad realizadas (DIF)
 - C384 Servicios y apoyos brindados a las personas con discapacidad (DIF)
 - C961 Turismo accesible (SECTUR)
 - C1795 Transporte público en la modalidad de autobús para garantizar la accesibilidad de las personas con discapacidad supervisados (INSTITUTO ESTATAL DE TRANSPORTE)
 - C1636 Acciones para la inclusión de las personas con discapacidad para favorecer su desarrollo integral y su plena inclusión a todos los ámbitos del medio social realizadas (INCLUSIÓN)
 - C873 Contar con infraestructura adaptada en vías públicas, equipamiento inclusivo en centros educativos, artísticos, culturales y de rehabilitación para personas con discapacidad en la ciudad de Campeche (INSTITUTO DE INFRAESTRUCTURA FISICA EDUCATIVA)
 - C1798 Participación y la seguridad de las personas con discapacidad promovida (SECRETARIA DE GOBIERNO)
 - b. *Atención al deporte (Coordinado por el Instituto del Deporte del Estado de Campeche)*
 - C451 Deportes de los diferentes niveles desarrollados (INSTITUTO DEL DEPORTE)

- C542 Servicios y eventos deportivos proporcionados a la población del Estado. (INSTITUTO DEL DEPORTE)
- c. Atención a grupos vulnerables (Coordinado por el DIF Campeche en términos de lo establecido en el artículo 1, 3 y 98 de la Ley de Asistencia Social del Estado de Campeche)
- C387 Espacios comunitarios fortalecidos (DIF Campeche)
 - C388 Familia y Comunidad atendidas (DIF Campeche)
 - C378 Atención integral al Adulto Mayor brindada (DIF Campeche)
 - C990 Personas que pertenecen a los pueblos y comunidades indígenas reconocidas por el Estado de Campeche atendidas (BIENESTAR)
 - C989 Instituciones de asistencia privada constituidas (JUNTA ESTATAL DE ASISTENCIA PRIVADA)
 - C992 Instituciones de asistencia privada coordinadas (JUNTA ESTATAL DE ASISTENCIA PRIVADA)
- d. Fortalecimiento de las capacidades en materia de desarrollo social (Coordinado por el INDEFOS)
- C436 Capacidades con enfoque social desarrolladas (INDEFOS)
 - C438 Capacitación en desarrollo humano implementada (INDEFOS)
- e. Programa de inclusión social (Coordinado por la Secretaría de Inclusión)
- C1635 Proyectos para la reinserción social y personas en situación de calle, para consolidar la cultura de la no discriminación, la igualdad de derechos y oportunidades elaborados. (INCLUSIÓN)
 - C1634 Iniciativas en materia de derechos de la comunidad LGBTTTI+ para su plena inclusión a la sociedad en un marco de respeto e igualdad de oportunidades generadas. (INCLUSIÓN)
 - C1633 Estrategias para la inclusión de la población indígena, los pueblos originarios y las comunidades afromexicanas enfocadas a las manifestaciones de su cultura y el ejercicio de sus derechos implementadas. (INCLUSIÓN)
 - C1631 Actividades de Apoyo Administrativo (INCLUSIÓN)
 - C1632 Instrumentos en materia de inclusión para atender a la población en situación de vulnerabilidad elaborados (INCLUSIÓN)
- f. Programa de apoyos para el bienestar (Coordinado por la Secretaría del Bienestar)
- C1008 Apoyos y acciones en beneficio de la cohesión social entregados
 - C1024 Apoyos económicos para actividades productivas entregados
 - C1002 Becas y apoyos entregados para el fortalecimiento de la formación académica y profesional

- *C1064 Actividades de Apoyo Administrativo*
 - *C975 Espacios comunitarios fortalecidos*
3. Con base en lo anterior, establece para cada Pp una definición específica del problema, en la que se incluya la población objetivo con la necesidad y a partir de allí desarrollar el árbol de problemas respectivo y posteriormente las etapas de la Metodología del Marco Lógico, lo que implicará el desarrollo de seis nuevas Matrices de Indicadores para Resultados.
 4. Desarrollar para cada uno de los seis Pp, un documento de diagnóstico que contemple lo establecido en el documento "*Elementos mínimos a considerar en la Evaluación (diagnóstico) de programas nuevos*", en el que se desarrollen todas sus secciones. En dicho documento, desarrollar el árbol de problemas respectivo utilizando la metodología de la Matriz Inversa con base en los servicios actuales que ofrece cada Pp propuesto, lo anterior con el objetivo de asegurar que se cumplen las relaciones de causalidad. Adicionalmente, esto permitirá identificar de manera clara la alineación de cada Pp, en su momento, con los Programa Sectoriales y con el Plan Estatal de Desarrollo.
 5. Documentar los efectos positivos atribuibles de cada uno de los Pp de acuerdo con los beneficios o los apoyos otorgados a la población objetivo y que en el documento de diagnóstico en la sección 4.5 se realice un análisis de alternativas en donde se documenten las razones de porqué la intervención realizada es la más efectiva para atender la problemática que da origen al Pp
 6. Establecer para cada uno de los Pp su respectiva vinculación con distintos objetivos, estrategias y líneas de acción de acuerdo con su objetivo, lo que implica que el resultado de cada uno de los Pp contribuya de manera específica a un objetivo del Programa Sectorial respectivo, así como del Plan Estatal de Desarrollo. Es por ello que se recomienda que cada Pp se alinee, en primera instancia y de manera directa a un objetivo del Programa Sectorial.
 7. Definir las poblaciones potencial y objetivo de cada Pp de acuerdo con la que es afectada por el problema público que el Pp pretende atender. Lo anterior implica
 8. Para cada uno de los seis Pp propuestos, desarrollar bases de datos estandarizadas y sistematizadas que permitan el registro y posterior automatización de la demanda total de apoyos (servicios) que brinda el Pp, así como las características de los solicitantes por cada uno de los apoyos (servicios).
 9. Incluir en el documento de diagnóstico (al que se refiere la recomendación 4), en la sección 4.4.3 la metodología para cuantificar su población objetivo de manera particular.

- 10.** Con base en el replanteamiento de las poblaciones potencial y objetivo para cada uno de los Pp propuestos, se podrá calcular la población atendida y con ello la cobertura de cada Pp. Una vez establecido lo anterior, desarrollar proyecciones de mediano plazo del presupuesto necesario para atender a su población objetivo, con lo que identifique el presupuesto que será necesario para atender dicha población en cada caso.
- 11.** Elaborar un Manual de procedimientos específico de cada uno de los Pp en donde se identifiquen de manera clara las interacciones de los involucrados todos los relacionados con la operación del Pp, con base en el Modelo General de Procesos establecido por el CONEVAL.
- 12.** Documentar en una base de datos la población que fue beneficiada (atendida) con los servicios que ofrece cada uno de los Pp, tal como se especifica en su respectivo diagnóstico, y a su vez, incluir la siguiente información:
 - a. Las características socioeconómicas de los beneficiarios
 - b. El tipo de apoyo otorgado
 - c. Clave única de identificación
 - d. Ubicación geográfica
 - e. Número de beneficiarios (desagregado por hombres y mujeres) principalmente
- 13.** Elaborar un documento normativo de cada uno de los Pp propuestos de acuerdo con su modalidad. Para el caso de los Pp cuya modalidad sea "S", sujetos a Reglas de Operación, desarrollar su respectivo documento, y en otros casos de acuerdo con su naturaleza y tipo de apoyos, documentar el instrumento normativo correspondiente en el que se identifique entre otros elementos, el resumen narrativo del Pp.
- 14.** Reformular los indicadores que no cumplen con su claridad y relevancia y además que el total de los medios de verificación sean públicos en las respectivas página de internet de las dependencias coordinadoras de los Pp.
- 15.** Establecer nombres específicos en los medios de verificación para cada indicador, a su vez, se recomienda que estos sean públicos, con el fin de tener acceso a la información y asegurar que cumplan con ser necesarios y suficientes para calcular los indicadores además, se recomienda realizar una revisión y así ajustar los indicadores que no coinciden entre el nombre y el método de cálculo; por último, el equipo evaluador recomienda hacer los ajustes necesarios en los indicadores que no miden a su objetivo relacionado.
- 16.** Que el programa cuente con el gasto desglosado por capítulo de gasto, así mismo, calcular el costo unitario por cada intervención que realice el Pp 006 durante el ejercicio fiscal.

13. CONCLUSIONES

Análisis de la Justificación de la Creación y del Diseño del Programa

- El Pp cuenta con un documento de diagnóstico actualizado, mismo que contiene el problema público que el Pp pretende atender, mismo que se encuentra plasmado como un hecho negativo.
- En la definición del problema, el Pp no identifica de manera clara a su población objetivo.
- Una vez analizado el árbol de problemas, se identificó que las causas de primer orden son relevantes, pero no suficientes. Para el caso del árbol de efectos, se identificó que los efectos de segundo y tercer orden no responden a las relaciones de causalidad lo cual no son consecuencias directas del problema público.
- El Pp cuenta con una justificación teórica y empírica documentada que sustenta el tipo de intervención que el programa lleva a cabo, sin embargo, no se tuvo evidencia documentada de los efectos positivos atribuibles a los beneficios y apoyos otorgados.

Análisis de la Contribución del Programa a las Metas y Objetivos Estatales

- Aunque el Pp presenta una alineación a siete objetivos del PED 2021-2027, se considera que la mayor contribución que realiza el Pp, es al objetivo 2, objetivo 5, objetivo 6 y objetivo 8. Focalizar la alineación del Pp al mencionado objetivo permitiría focalizar los esfuerzos de este y asegurar una contribución significativa.
- El Pp se encuentra alienado de manera clara con el objetivo 1. Fin de la Pobreza a la meta 1.3, 1.4 y 1.b, objetivo 4. Educación de calidad a las metas 4.a, 4.5 y 4.7, objetivo 8. Trabajo Decente y Crecimiento Económico a la meta 8.5, al objetivo 10 específicamente a las metas 10.2, 10.3 y 10.4, así como al objetivo 11. Ciudades y Comunidades Sostenibles a las metas 11.2, 11.7 y al objetivo 16. Paz, Justicia e Instituciones Sólidas a las metas 16.b, 16.3 y a la meta 16.7.

Análisis de la Población Potencial y Objetivo y Mecanismos de Elegibilidad

- El Pp define tanto la población potencial como la población objetivo, ambas cuentan con la misma unidad de medida, sin embargo, solo cuantifica la población objetivo. Cabe mencionar que no se tuvo evidencia de la metodología que el Pp utiliza para cuantificar las poblaciones, pero si determina el plazo para su actualización.

- Considerando los servicios (Componentes) del Pp, no se tuvo evidencia documental de que el Pp cuente con información sistematizada (en bases de datos procesadas), que permita conocer la demanda total de apoyos (servicios) que ofrece a su población objetivo.
- El Pp no cuenta con una estrategia de cobertura documentada.
- El Pp no cuenta con un Manual de procedimientos específico donde documente el proceso de selección de beneficiarios y el procedimiento para recibir, registrar y dar trámite a las solicitudes.

Padrón de beneficiarios y mecanismos de atención

- El programa no cuenta con un padrón de beneficiarios que permita conocer quienes reciben los apoyos otorgados por el programa, así mismo, no se tuvo evidencia del procedimiento para otorgar los apoyos, así como la evidencia de que documente la información socioeconómica de los beneficiarios.

Evaluación y Análisis de la Matriz de Indicadores para Resultados

- Del análisis del nivel de Actividades se desprende que un número considerable de ellas de las cuales en su mayoría implican acciones específicas, sin embargo, algunas de ellas se encuentran redactadas en infinitivo. Más importante aún es que las actividades relacionadas a sus respectivos Componentes siguen un orden cronológico. Por otro lado, en su mayoría los supuestos cumplen con estar redactadas como factores externos, no obstante, también se identificaron áreas de oportunidad en cuanto a los supuestos que se encuentran definidos como internos.
- De los Componentes definidos en su mayoría como los servicios que presta a la población objetivo, mientras que el de Actividades de Apoyo Administrativo no tiene esa característica. Por otro lado, se identificó en términos generales que algunos de los Componentes no cumplen con las reglas de sintaxis y solo 12 de los 23 supuestos identificados cumplen con estar redactados como factores externos.
- El nivel Propósito por su parte, no es único, puesto que cuenta con diversos objetivos. No obstante, de acuerdo con la estructura de los Componentes, en términos generales permite su logro, se encuentra redactada como una situación alcanzada, pero no incluye la definición de la población objetivo.
- Para el caso del objetivo a nivel Fin, no existe ambigüedad en su redacción, no se logró identificar su unicidad, sin embargo, se considera que se trata de un objetivo superior, puesto que se vincula

al Programa Sectorial de Bienestar, Inclusión y Justicia Social 2022-2027, específicamente con el objetivo 1.

- El Pp no cuenta con un documento normativo propio como Reglas de Operación o Lineamientos, por lo que, no se identificó algún instrumento alguno de carácter normativo en el que se pudiera identificar el Resumen Narrativo del Pp.
- En cuanto al cumplimiento de los criterios CREMA, de los 132 indicadores evaluados, estos cumplen con el 66.36 por ciento de los criterios, destacándose áreas de oportunidad, principalmente con los medios de verificación públicos que permitan su comprobación externa.
- Las fichas técnicas de los programas cuentan con la totalidad de los elementos que establece el CONAC.
- Las metas de los indicadores para el ejercicio fiscal evaluados, cumplen en un 94.19 por ciento con las características de contar con una unidad de medida, estar orientadas al desempeño y se factibles; sin embargo, se identificaron áreas de oportunidad, específicamente con la línea base de los indicadores que privan de poder determinar si éstas están orientadas al desempeño.
- En lo relativo a los medios de verificación, aunque todos presentan en sus fichas técnicas referencias oficiales o institucionales y un nombre para identificarlos, se carece de los elementos para su reproducción, lo que implica que en su mayoría no son públicos.

Presupuesto y Rendición de Cuentas

- No se tuvo evidencia del desglose de su gasto por capítulo de gasto que el Pp realizó en el ejercicio fiscal 2022.
- En lo relativo a los mecanismos que tiene el Pp en materia de transparencia y rendición de cuentas, no cumple con la totalidad de requerimientos, como es el caso de la publicación de los principales resultados del programa, sin embargo, se tuvo evidencia de los procedimientos para recibir y dar trámite a las solicitudes de acceso a la información y la participación ciudadana.

Análisis de posibles Complementariedades y Coincidencias con otros Programas Estatales y/o Federales

- Considerando que el programa cuenta con un número extenso de Servicios, se identificaron coincidencias con el Pp "*Desarrollo Integral de las Personas con Discapacidad*" a cargo del Consejo Nacional para el Desarrollo y la Inclusión de las Personas con Discapacidad y que corresponde al nivel federal. Por otra parte, se encontraron coincidencias con programas estatales, los cuales

son: El Programa 007 "*Programa de Salud Mental, Prevención y Atención a las Adicciones*" a cargo del Hospital Psiquiátrico de Campeche y el Sistema de Atención a Niños, Niñas y Adolescentes Farmacodependientes del Estado de Campeche "*Vida Nueva*" (SANNAFARM); el Programa 009 "*Programa Estatal de Protección Integral de los Derechos de Niñas, Niños y Adolescentes*" a cargo de la Secretaría Ejecutiva del Sistema Estatal de Protección Integral de Niñas, Niños y Adolescentes (SESIPINNA), el Sistema para el Desarrollo Integral de la Familia del Estado de Campeche (DIF) y de la Secretaría de Gobierno; el Programa 018 "*Programa de Servicio de Salud, Prevención y Atención Médica*" a cargo de la Secretaría de Salud, la Comisión de Conciliación y Arbitraje Médico del Estado de Campeche, la Administración de la Beneficencia Pública del Estado de Campeche, el Hospital "Dr. Manuel Campos", el Instituto de Servicios Descentralizados de Salud Pública del Estado de Campeche (INDESALUD) y el Organismo Liquidador del Régimen Estatal de Protección Social en Salud en Campeche (REPSS); el Programa 040 "*Protección de los Derechos Humanos del Estado de Campeche*" a cargo de la Comisión de Derechos Humanos del Estado de Campeche (CODHECAM) y el Programa 050 "*Programa de Becas Educativas*" a cargo de la Fundación Pablo García.

14. BIBLIOGRAFÍA

- Bienestar. (2023). *Desarrollo integral de las personas con discapacidad*. Obtenido de Transparencia Presupuestaria: <https://nptp.hacienda.gob.mx/programas/jsp/programas/fichaPrograma.jsp?id=2oPoo4>
- Cámara de Diputados del H. Congreso de la Unión. (06 de 06 de 2023). *Constitución Política de los Estados Unidos Mexicanos*. Obtenido de <https://www.diputados.gob.mx/LeyesBiblio/pdf/CPEUM.pdf>
- CONEVAL. (2018, 2020 y 2022). *Medición Multidimensional de la Pobreza*.
- Gobierno del Estado de Campeche. (2021 - 2027). *Plan Estatal de Desarrollo*.
- INDEFOS. (2022). *Informe general de actividades y resultados de la dirección de capacitación*.
- INEGI. (2020). *Censo de Población y Vivienda*. Obtenido de <https://www.inegi.org.mx/programas/ccpv/2020/>
- Naciones Unidas. (2018). *La Agenda 2030 y los Objetivos de Desarrollo Sostenible: una oportunidad para América Latina y el Caribe*. Recuperado el 2023, de <https://repositorio.cepal.org/server/api/core/bitstreams/cb30a4de-7d87-4e79-8e7a-ad5279038718/content>.
- Plataforma Nacional de Transparencia. (s.f.). Recuperado el 2023, de <https://www.plataformadetransparencia.org.mx/>.
- Poder Legislativo del Estado de Campeche. (19 de 09 de 2023). *Constitución Política del Estado de Campeche*. Obtenido de Portal de Legislación del Estado de Campeche: <https://legislacion.congresocam.gob.mx/index.php/leyes-focalizadas/anticorrupcion/175-constitucion-politica-del-estado-de-camp>
- Poder Legislativo del Estado de Campeche. (28 de 07 de 2023). *Ley Orgánica de la Administración Pública del Estado de Campeche*. Obtenido de Portal de Legislación del Estado de Campeche: <https://legislacion.congresocam.gob.mx/index.php/leyes-focalizadas/anticorrupcion/101-ley-organica-de-la-administracion-publica>.
- Poder Legislativo del Estado de Campeche. (s.f.). *Ley de Desarrollo Social del Estado de Campeche*. Obtenido de Portal de Legislación del Estado de Campeche.
- Poder Legislativo del Estado de Campeche. (s.f.). *Ley de Transparencia y acceso a la información pública del Estado de Campeche*.
- Poder Legislativo del Estado de Campeche. (s.f.). *Reglamento Interior de la Secretaría de Bienestar de la Administración Pública del Estado de Campeche*. Obtenido de Portal de Legislación del Estado de Campeche.

- SAFIN, & Poder Ejecutivo del Estado de Campeche. (2022). *Matriz de Indicadores para Resultados del Pp 007*.
- SAFIN, & Poder Ejecutivo del Estado de Campeche. (2022). *Matriz de Indicadores para Resultados del Pp 009*.
- SAFIN, & Poder Ejecutivo del Estado de Campeche. (2022). *Matriz de Indicadores para Resultados del Pp 018*.
- SAFIN, & Poder Ejecutivo del Estado de Campeche. (2022). *Matriz de Indicadores para Resultados del Pp 040*.
- SAFIN, & Poder Ejecutivo del Estado de Campeche. (2022). *Matriz de Indicadores para Resultados del Pp 050*.
- SAFIN, & Poder Ejecutivo del Estado de Campeche. (2022). *Matriz de Indicadores para Resultados del Pp Eoo6*.
- Secretaría de Bienestar. (s.f.). Recuperado el 2023, de Gobierno del Estado de Campeche: <https://bienestar.campeche.gob.mx/>.
- Secretaría de Bienestar. (2022 - 2027). *Programa Sectorial Bienestar, Inclusión y Justicia Social*. Gobierno del Estado de Campeche.
- Secretaría de Bienestar. (2022). *Diagnóstico del Pp Eoo6*. Gobierno del Estado de Campeche.
- Secretaría de la Contraloría. (2022). *Fichas Técnicas de los Indicadores del Pp Eoo6*. Gobierno del Estado de Campeche.
- SHCP. (2016). *Transparencia Presupuestaria*. Obtenido de Guía para el diseño de la Matriz de Indicadores para Resultados: <https://www.transparenciapresupuestaria.gob.mx/work/models/PTP/Capacitacion/GuiaMIR.pdf>.
- *Terminos de Referencia para la Evaluación de Diseño*. (2023).

15. ANEXOS

15.1 ANEXO 1. METODOLOGÍA PARA LA CUANTIFICACIÓN DE LAS POBLACIONES POTENCIAL Y OBJETIVO

Nombre del Programa:	006 Programa de Inclusión y Cohesión Social
Modalidad:	E
Dependencia/Entidad:	Secretaría de Bienestar del Estado de Campeche
Unidad Responsable:	
Tipo de Evaluación:	Diseño
Año de la Evaluación:	2023

De acuerdo con el análisis realizado en el desarrollo de la presente evaluación, se identificó que las poblaciones potencial y objetivo quedan definidas como se muestra a continuación:

- **Población Potencial:** *Habitantes de los pueblos y/o comunidades indígenas o localidades rurales que se encuentren preferente en zonas con algún grado de rezago social y/o marginación según el CONEVAL y el CONAPO.*
- **Población Objetivo:** *Mujeres, estudiantes, personas adultas mayores, pueblos y comunidades indígenas, personas afroamericanas, personas con discapacidad, población rural. (472,400 personas)*

15.2. ANEXO 2. PROCEDIMIENTO PARA LA ACTUALIZACIÓN DE LA BASE DE DATOS DE BENEFICIARIOS

Nombre del Programa:	006 Programa de Inclusión y Cohesión Social
Modalidad:	E
Dependencia/Entidad:	Secretaría de Bienestar del Estado de Campeche
Unidad Responsable:	
Tipo de Evaluación:	Diseño
Año de la Evaluación:	2023

No se cuenta con la información para el desarrollo de este anexo.

15.3. ANEXO 3. MATRIZ DE INDICADORES PARA RESULTADOS DEL PROGRAMA

Nombre del Programa:	006 Programa de Inclusión y Cohesión Social
Modalidad:	E
Dependencia/Entidad:	Secretaría de Bienestar del Estado de Campeche
Unidad Responsable:	
Tipo de Evaluación:	Diseño
Año de la Evaluación:	2023

Tabla 13. Matriz de Indicadores para Resultados del Pp Eoo6

Resumen Narrativo	Orden de la MIR	Indicadores					Metas			Medios de Verificación	Supuestos
		Indicador	Fórmula	Tipo	Dimensión	Frecuencia	Línea Base	Unidad de Medida	Meta		
<p>Fin</p> <p>Contribuir al acceso efectivo de los derechos humanos, sociales, civiles y políticos, mediante la atención, institucionalización y aplicación de políticas y estrategias en beneficio de la sociedad del Estado de Campeche</p>	F973	0003 Índice de desarrollo humano	$IDH = IS_{1/3} * IE_{1/3} * II_{1/3}$	Estratégico	Eficacia	Bienal	0.749	Índice	0.749	Índice de Desarrollo Humano para las entidades federativas, México 2015. (mx.undp.org)	Aumento de la esperanza de vida y aumento del índice de ingreso.

Resumen Narrativo	Orden de la MIR	Indicadores					Metas			Medios de Verificación	Supuestos
		Indicador	Fórmula	Tipo	Dimensión	Frecuencia	Línea Base	Unidad de Medida	Meta		
Propósito La sociedad del estado de Campeche accede de manera efectiva a los derechos humanos, sociales, civiles y políticos	P974	0010 Porcentaje de personas que acceden de manera efectiva a sus derechos humanos, sociales, civiles y políticos	Total de personas atendidas/ Total de personas que acceden a derechos) x100	Estratégico	Eficacia	Anual	0	Por ciento	100	Listados de beneficiarios proporcionados por la Secretaría de Bienestar	Las personas acceden de manera efectiva a sus derechos
Proyecto / Componente 0169 Capacidades con enfoque social desarrolladas	C436	1493 Porcentaje de participación en las actividades de instrucción con enfoque social	(Número de personas que participan en las actividades de instrucción con enfoque social / Número de personas que se inscriben en las actividades de instrucción con enfoque social)x100	Gestión	Eficacia	Semestral	0	Por ciento	84	Listas de Asistencia, Reporte Trimestral de Acciones Realizadas, Fichas de Inscripción de grupos de trabajo, resguardados en la Dirección de Capacitación del Instituto de Desarrollo y Formación Social (INDEFOS). Reportes trimestrales de avances físicos financieros y de indicadores disponible en: https://indefos.gob.mx/portal/otrosformatos/	Los habitantes de las comunidades mejoran sus hábitos y valores. Los habitantes de las comunidades se vuelven autosuficientes. Los habitantes de las comunidades tienen iniciativa para continuar trabajando en beneficio de la comunidad y de su propia persona. Las condiciones de salud de las personas, derivado de la contingencia sanitaria por el virus SARSCOV2 (COVID-19) se mantienen estables, lo permite que realicen las actividades que desarrollan sus capacidades sociales.

Resumen Narrativo	Orden de la MIR	Indicadores					Metas			Medios de Verificación	Supuestos
		Indicador	Fórmula	Tipo	Dimensión	Frecuencia	Línea Base	Unidad de Medida	Meta		
0303 Capacitación en desarrollo humano implementada	C438	1494 Porcentaje de satisfacción de demanda de capacitación en materia de desarrollo humano	(Número de personas que calificaron la capacitación entre 4 y 5 / Número de personas encuestadas)x100	Gestión	Calidad	Trimestral	97.59	Por ciento	100	Encuestas de satisfacción de los cursos en temas de Desarrollo Humano impartidos por la Dirección de Capacitación del Instituto de Desarrollo y Formación Social (INDEFOS).	Las personas capacitadas mejoran sus capacidades para dar un servicio de calidad. Los participantes se adaptan y aceptan la modalidad de capacitación conveniente, derivado de la contingencia sanitaria por el virus SARS-COV2 (COVID-19).
0061 Viviendas adecuadas para personas con discapacidad	C405	1024 Porcentaje de personas con discapacidad beneficiadas con adecuaciones de vivienda	(Número de personas con discapacidad beneficiadas con adecuaciones de vivienda / Número de personas con discapacidad que solicitan adecuaciones de vivienda) x100	Gestión	Eficacia	Anual	100	Por ciento	100	Reportes de proyectos proporcionados por la Dirección de Obra de la Comisión Estatal de Desarrollo de Suelo y Vivienda (CODESVI).	Se cuenta con la disponibilidad de los recursos así como las condiciones naturales y sociales que permiten la realización de los proyectos para personas con discapacidad.
0238 Deportes de los diferentes niveles desarrollados	C451	1329 Porcentaje de deportistas amateurs atendidos	(Número de deportistas amateurs atendidos / Número de deportistas amateurs que requieren servicios de deporte) x100	Gestión	Eficacia	Anual	26.6	Por ciento	27	Reporte de Usuarios de Administradores de Unidades e Instalaciones Deportivas, listado de beneficiarios	Los Deportistas realizan entrenamiento

Resumen Narrativo	Orden de la MIR	Indicadores					Metas			Medios de Verificación	Supuestos
		Indicador	Fórmula	Tipo	Dimensión	Frecuencia	Línea Base	Unidad de Medida	Meta		
0238 Deportes de los diferentes niveles desarrollados	C452	1330 Porcentaje de eficiencia deportiva de los atletas campechanos en eventos nacionales e internacionales	(Total de medallas obtenidas por atletas campechanos en eventos nacionales e internacionales / Total de participaciones de atletas campechanos en eventos nacionales e internacionales) x100	Gestión	Eficacia	Anual	72.48	Por ciento	73	Informes mensuales y reporte por áreas, Informe "Deportistas Campechanos en eventos nacionales e internacionales"	Los deportistas campechanos participan en eventos nacionales e internacionales y obtienen medallas.
0238 Deportes de los diferentes niveles desarrollados	C453	1331 Tasa de variación de asistencia durante la temporada actual de deporte profesional y semiprofesional en el Estado en relación a la temporada anterior	[(Total de personas que asisten a los juegos de deporte profesional y semiprofesional en la temporada actual / Total de personas que asisten a los juegos de deporte profesional y semiprofesional en la temporada anterior) -1] x100	Gestión	Eficacia	Anual	0	Por ciento	1	Reporte de Asistencia a juegos de deporte profesional y semiprofesional en el Estado	Las personas asisten a los juegos durante la temporada de los equipos de deporte profesional y semiprofesional
0239 Servicios y eventos deportivos proporcionados a la población del Estado	C542	1340 Porcentaje de personas activadas físicamente en el Estado	(Número de personas que practican alguna actividad física, deportiva y/o recreativa / Total de población en el Estado) x100	Gestión	Eficacia	Anual	16.64	Por ciento	42.88	Informes mensuales y reporte por áreas	Las personas mantienen un estilo de vida saludable y participan en actividades deportivas.
0164 Instituciones de asistencia privada constituidas	C989	1026 Porcentaje de Instituciones de Asistencia Privada constituidas	(Número de Instituciones de Asistencia Privada constituidas / Número de solicitudes de constitución recibidas) x100	Gestión	Eficacia	Anual	100	Por ciento	100	Directorio de Instituciones de Asistencia Privada/Expediente de solicitudes de constitución	Existe interés entre la sociedad para participar en el sector asistencial

Resumen Narrativo	Orden de la MIR	Indicadores					Metas			Medios de Verificación	Supuestos
		Indicador	Fórmula	Tipo	Dimensión	Frecuencia	Línea Base	Unidad de Medida	Meta		
0310 Instituciones de asistencia privada coordinadas	C992	1027 Porcentaje de Instituciones de Asistencia Privada atendidas	(Número de Instituciones de Asistencia Privada atendidas / Total de Instituciones de Asistencia Privada registradas) x100	Gestión	Eficacia	Anual	100	Por ciento	100	Programación Anual de visitas de supervisión/Directorio de Instituciones de Asistencia Privada	Existen personas altruistas que colaboran con las Instituciones de Asistencia Privada
0165 Familia y Comunidad atendidas	C388	0541 Porcentaje de acciones realizadas	(Número de acciones realizadas / Número de acciones solicitadas a realizar) x100	Gestión	Eficacia	Trimestral	0	Por ciento	100	Sistema de Captura de Información SISCAPI, Listas de Asistencia, Minutas de Supervisión, Fotografías e Informes.	No hay supuestos relevantes.
0060 Acciones realizadas para la inclusión de las personas con discapacidad	C782	0541 Porcentaje de acciones realizadas	(Número de acciones realizadas / Número de acciones solicitadas a realizar) x100	Gestión	Eficacia	Trimestral	0	Por ciento	2	Reporte del avance de metas en el Programa Operativo Anual	No existen supuestos Relevantes.
0163 Espacios comunitarios fortalecidos	C387	0543 Porcentaje de localidades fortalecidas mediante actividades de desarrollo comunitario y asistencia alimentaria	(Número de localidades con programas asistenciales fortalecidos / Número de localidades con programas asistenciales que requieran ser fortalecidas) x100	Gestión	Eficacia	Trimestral	100	Por ciento	100	Sistema de Captura de Información SISCAPI, Listas de Asistencia, Minutas de Supervisión, Fotografías e Informes.	No hay supuestos relevantes.
0060 Acciones realizadas para la inclusión de las personas con discapacidad	C386	0422 Porcentaje de acciones realizadas para la inclusión de las personas con discapacidad	(Número de acciones realizadas para la inclusión de las personas con discapacidad / Número de acciones solicitadas a realizar) x100	Gestión	Eficacia	Trimestral	100	Por ciento	100	Sistema de Captura de Información SISCAPI.	No hay supuestos relevantes.

Resumen Narrativo	Orden de la MIR	Indicadores					Metas			Medios de Verificación	Supuestos
		Indicador	Fórmula	Tipo	Dimensión	Frecuencia	Línea Base	Unidad de Medida	Meta		
0059 Servicios de prevención de la discapacidad realizadas	C385	1302 Porcentaje de cobertura de la prevención de la discapacidad	(Número de niñas y niños valorados en los Jardines de Niños y Escuelas primarias en el Municipio de Campeche / Número de niñas y niños que asisten a los Jardines de Niños y Escuelas primarias en el Municipio de Campeche) x100	Gestión	Eficacia	Trimestral	121.52	Por ciento	100	Sistema de Captura de Información SISCAPI, Sistema de Servicio Prestado SISP.	No hay supuesto relevante.
0166 Atención integral al Adulto Mayor brindada	C378	1279 Porcentaje de Atenciones integrales al Adulto Mayor	(Número de atenciones proporcionadas al Adulto Mayor / Número de atenciones al Adulto Mayor solicitadas) x100	Gestión	Eficacia	Trimestral	0	Por ciento	100	Padrón de beneficiarios del Hogar de Ancianos.	No hay supuestos relevantes
0058 Servicios y apoyos brindados a las personas con discapacidad	C384	0421 Porcentaje de personas con discapacidad beneficiadas con los servicios y apoyos brindados	(Número de personas con discapacidad beneficiadas con apoyos y servicios / Número de personas con discapacidad que solicitan ser beneficiadas) x100	Gestión	Eficacia	Trimestral	0	Por ciento	100	Sistema de Captura de Información SISCAPI, Sistema de Servicio Prestado SISP.	No hay supuesto relevante.
0056 Turismo accesible	C961	1300 Porcentaje de personas con discapacidad atendidas	(Número de personas con discapacidad atendidas / Número de personas con discapacidad programadas por atender) x100	Gestión	Eficacia	Anual	50	Por ciento	100	Registros de personas con discapacidad programadas y atendidas.	Impartición de eventos de sensibilización para el personal de contacto con los visitantes.

Resumen Narrativo	Orden de la MIR	Indicadores					Metas			Medios de Verificación	Supuestos
		Indicador	Fórmula	Tipo	Dimensión	Frecuencia	Línea Base	Unidad de Medida	Meta		
0163 Espacios comunitarios fortalecidos	C975	0054 Porcentaje de espacios comunitarios fortalecidos	$(\text{Número espacios comunitarios fortalecidos} / \text{Número de espacios comunitarios del Estado de Campeche}) \times 100$	Gestión	Eficacia	Anual	0	Por ciento	17.71	Listado de espacios Comunitarios proporcionado por el Sistema Estatal para el Desarrollo Integral de la Familia (DIF), Instituto Estatal para el Fomento de las Actividades Artesanales del Estado de Campeche, Honorables Ayuntamientos del Estado y Padrón Generado por la Dirección de Infraestructura Social de la Secretaría de Bienestar	Disponibilidad presupuestal en tiempo y forma
0160 Personas que pertenecen a los pueblos y comunidades indígenas reconocidas por el Estado de Campeche atendidas	C990	0055 Porcentaje de personas pertenecientes a pueblos y comunidades indígenas atendidas	$(\text{Número de personas que pertenecen a pueblos y comunidades indígenas que son atendidas} / \text{Número de personas que pertenecen a pueblos y comunidades indígenas que demandan los servicios}) \times 100$	Gestión	Eficacia	Anual	0	Por ciento	100	Lista de personas beneficiadas y base de datos de personas indígenas que solicitan atención. Proporcionado por la Secretaría de Bienestar.	Las personas que pertenecen a pueblos y comunidades Indígenas demandan servicio.

Resumen Narrativo	Orden de la MIR	Indicadores					Metas			Medios de Verificación	Supuestos
		Indicador	Fórmula	Tipo	Dimensión	Frecuencia	Línea Base	Unidad de Medida	Meta		
0135 Apoyos y acciones en beneficio de la cohesión social entregados	C1008	0056 Porcentaje de apoyos y acciones entregados	(Total de apoyos y acciones entregados / Total de apoyos y acciones autorizados para entregar) x100	Gestión	Eficacia	Anual	0	Por ciento	100	Formato de evidencias fotográficas y relación de apoyos y acciones entregados por la Secretaría de Bienestar	Existe participación activa de los beneficiarios en la asistencia de los talleres así como de la integración de documentos requeridos para su pronta atención.
0162 Apoyos económicos para actividades productivas entregados	C1024	0440 Porcentaje de apoyos económicos a personas con actividades productivas	(Número de apoyos económicos para Actividades Productivas entregados/ Número de apoyos económicos para Actividades Productivas solicitados) x100	Gestión	Eficacia	Anual	100	Por ciento	100	Base de datos de número de apoyos de Actividades Productivas entregadas y solicitadas por la Secretaría de Bienestar.	Contar con disponibilidad presupuestal
0161 Becas y apoyos entregados para el fortalecimiento de la formación académica y profesional	C1002	0053 Porcentaje de estudiantes beneficiados con becas y apoyos para el fortalecimiento de la formación académica y profesional	(Total de estudiantes beneficiados con becas y apoyos para el fortalecimiento de la formación académica y profesional / Total de estudiantes que solicitaron la beca y los apoyos) x100	Gestión	Eficacia	Anual	0	Por ciento	100	Listado de beneficiarios con solicitudes atendidas en la Secretaría de Bienestar.	Los estudiantes continúan sus estudios.
0014 Actividades de Apoyo Administrativo	C1064	0144 Porcentaje de unidades administrativas a las que se les otorgo apoyos administrativos	(Unidades administrativas a las que se les otorgo apoyo administrativo / Unidades administrativas que intervienen en el Programa presupuestario) x100	Gestión	Eficacia	Anual	100	Por ciento	100	Relación de apoyos otorgados y requeridos por las unidades administrativas de la Secretaría de Bienestar	No hay supuesto relevante

Resumen Narrativo	Orden de la MIR	Indicadores					Metas			Medios de Verificación	Supuestos
		Indicador	Fórmula	Tipo	Dimensión	Frecuencia	Línea Base	Unidad de Medida	Meta		
0053 Transporte público en la modalidad de autobús para garantizar la accesibilidad de las personas con discapacidad supervisados	C1795	1305 Porcentaje de vehículos adaptados	(Número de vehículos verificados e inspeccionados / Padrón de autobuses) x 100	Gestión	Eficacia	Anual	0	Por ciento	100	Unidades de Vehículos adaptados	Todas las Unidades del Transporte Público en la Modalidad de Autobús se encuentran Adaptadas para las Personas con Discapacidad
0055 Acciones para la inclusión de las personas con discapacidad para favorecer su desarrollo integral y su plena inclusión a todos los ámbitos del medio social realizadas	C1636	0099 Porcentaje de acciones que favorezcan la inclusión de las personas con discapacidad en la sociedad realizadas	(Número acciones que favorezcan la inclusión de las personas con discapacidad en la sociedad realizadas / Número acciones que favorezcan la inclusión de las personas con discapacidad en la sociedad programadas) x100	Gestión	Eficiencia	Anual	0	Por ciento	100	Controles internos y estadísticos de la Secretaría de Inclusión	Se cuenta con la disponibilidad de los recursos así como las condiciones naturales y sociales que permiten la realización de las acciones para personas con discapacidad. Los tres niveles de gobierno, participan de manera activa en el desarrollo de acciones que promuevan el fortalecimiento de los derechos de las personas con discapacidad.

Resumen Narrativo	Orden de la MIR	Indicadores					Metas			Medios de Verificación	Supuestos
		Indicador	Fórmula	Tipo	Dimensión	Frecuencia	Línea Base	Unidad de Medida	Meta		
0321 Proyectos para la reinserción social y personas en situación de calle, para consolidar la cultura de la no discriminación, la igualdad de derechos y oportunidades elaborados	C1635	0100 Porcentaje de proyectos para la reinserción social y personas en situación de calle, para consolidar la cultura de la no discriminación, la igualdad de derechos y oportunidades elaborados	(Número de proyectos para la reinserción social y personas en situación de calle, para consolidar la cultura de la no discriminación, la igualdad de derechos y oportunidades elaborados / Número de proyectos para la reinserción social y personas en situación de calle, para consolidar la cultura de la no discriminación, la igualdad de derechos y oportunidades programados) x100	Gestión	Eficiencia	Anual	0	Por ciento	100	Controles internos y estadísticos de la Secretaría de Inclusión	Existe interés entre la sociedad y los tres niveles de gobierno, para participar en proyectos a favor de las personas en situación de calle.
0322 Iniciativas en materia de derechos de la comunidad LGBTTTI+ para su plena inclusión a la sociedad en un marco de respeto e igualdad de oportunidades generadas	C1634	0101 Porcentaje de iniciativas para el respeto de los derechos e igualdad de oportunidades de la comunidad LGBTTTI+ generadas	(Número de iniciativas para el respeto de los derechos e igualdad de oportunidades de la comunidad LGBTTTI+ generadas / Número de iniciativas para el respeto de los derechos e igualdad de oportunidades de la comunidad LGBTTTI+ programadas) x100	Gestión	Eficiencia	Anual	0	Por ciento	100	Controles internos y estadísticos de la Secretaría de Inclusión	Contar con los recursos necesarios para la ejecución de las iniciativas en beneficio de la comunidad LGBTTTI+

Resumen Narrativo	Orden de la MIR	Indicadores					Metas			Medios de Verificación	Supuestos
		Indicador	Fórmula	Tipo	Dimensión	Frecuencia	Línea Base	Unidad de Medida	Meta		
0323 Estrategias para la inclusión de la población indígena, los pueblos originarios y las comunidades afromexicanas enfocadas a las manifestaciones de su cultura y el ejercicio de sus derechos implementadas	C1633	0102 Porcentaje de estrategias de inclusión para la población indígena, pueblos originarios y afromexicanos implementadas	(Número de estrategias de inclusión para la población indígena, pueblos originarios y afromexicanos implementadas / Número de estrategias de inclusión para la población indígena, pueblos originarios y afromexicanos programadas) x100	Gestión	Eficiencia	Anual	0	Por ciento	100	Controles internos y estadísticos de la Secretaría de Inclusión	Los derechos fundamentales de los pueblos y comunidades indígenas son reconocidos y ejercidos efectivamente
0014 Actividades de Apoyo Administrativo	C1631	0104 Porcentaje de actividades de planeación y apoyo administrativo realizadas	(Número de actividades de planeación y apoyo administrativo realizadas / Número de actividades de planeación y apoyo administrativo programadas) x100	Gestión	Eficiencia	Anual	0	Por ciento	100	Controles internos y estadísticos de la Secretaría de Inclusión y de la Secretaría de la Contraloría y de Finanzas.	Se cuenta con la información necesaria en tiempo y forma para realizar las actividades.
0324 Instrumentos en materia de inclusión para atender a la población en situación de vulnerabilidad elaborados	C1632	0105 Porcentaje de instrumentos de inclusión para atender a la población en situación de vulnerabilidad elaborados	(Número de instrumentos de inclusión para atender a la población en situación de vulnerabilidad elaborados / Número de instrumentos de inclusión para atender a la población en situación de vulnerabilidad programados) x100	Gestión	Eficiencia	Anual	0	Por ciento	100	Controles internos y estadísticos de la Secretaría de Inclusión	Los derechos fundamentales de los pueblos y comunidades indígenas son reconocidos y ejercidos efectivamente. Los Legisladores deciden trabajar conjunta y estratégicamente con el Estado.

Resumen Narrativo	Orden de la MIR	Indicadores					Metas			Medios de Verificación	Supuestos
		Indicador	Fórmula	Tipo	Dimensión	Frecuencia	Línea Base	Unidad de Medida	Meta		
0057 Contar con infraestructura adaptada en vías públicas, equipamiento inclusivo en centros educativos, artísticos, culturales y de rehabilitación para personas con discapacidad en la ciudad de Campeche	C873	1309 Índice de atención en infraestructura educación a las personas con discapacidad	(Recursos ejercido para infraestructura en beneficio de personas con discapacidad / Recursos autorizado para infraestructura en beneficio de personas con discapacidad) x100	Gestión	Eficacia	Anual	0	Por ciento	100	Control presupuestal y controles internos coordinación administrativa	Controles internos
0052 Participación y la seguridad de las personas con discapacidad promovida	C1798	1304 Porcentaje de participación de las personas con discapacidad	(Número de participación de personas con discapacidad / Número de personas con discapacidad inscritas) x100	Gestión	Eficacia	Trimestral	0	Por ciento	100	Listas de Inscripción de Beneficiarios	

Resumen Narrativo	Orden de la MIR	Indicadores					Metas			Medios de Verificación	Supuestos
		Indicador	Fórmula	Tipo	Dimensión	Frecuencia	Línea Base	Unidad de Medida	Meta		
Actividades 0565 Organización y concertación de grupos de trabajo	C436.A.4.40	1495 Porcentaje de grupos de trabajo organizados	$\left(\frac{\text{Número de grupos de trabajo organizados en el periodo}}{\text{Número de grupos de trabajo que solicitan participar en el programa en el periodo}} \right) \times 100$	Gestión	Eficacia	Semestral	0	Por ciento	100	Reporte Trimestral de Acciones Realizadas y Fichas de Inscripción de grupos de trabajo, resguardados en la Dirección de Capacitación del Instituto de Desarrollo y Formación Social (INDEFOS). Reportes trimestrales de avances físicos financieros y de indicadores disponible en: https://indefos.gob.mx/portal/otrosformatos/	Las personas se comprometen voluntariamente a participar en el programa y realizar las acciones que derivan del mismo, independientemente de los apoyos de diversa índole brindados por otros programas de gobierno. Las condiciones de salud de la población de la comunidad y del personal del Instituto derivado de la pandemia por el COVID-19, permanece estable y permite organizar los grupos de trabajo sin poner en

Resumen Narrativo	Orden de la MIR	Indicadores					Metas			Medios de Verificación	Supuestos
		Indicador	Fórmula	Tipo	Dimensión	Frecuencia	Línea Base	Unidad de Medida	Meta		
1020 Cursos y talleres impartidos	C438.A442	1496 Porcentaje de cursos y talleres impartidos	(Número de cursos y talleres impartidos / Número de cursos y talleres solicitados en el periodo)x100	Gestión	Eficacia	Trimestral	100	Por ciento	100	<p>Listas de asistencia, Reporte trimestral de Acciones realizadas. Oficios recibidos de solicitud de cursos resguardados en la Dirección de Capacitación del Instituto de Desarrollo y Formación Social (INDEFOS).</p> <p>Reportes trimestrales de avances físicos financieros y de indicadores disponible en: https://indefos.gob.mx/portal/otrosformatos/</p>	<p>El personal capacitado permanece laborando en la Administración Pública.</p> <p>El personal capacitado continua con los cursos para completar el ciclo de capacitación.</p> <p>Las personas capacitadas aplican los conocimientos adquiridos en las capacitaciones para el fortalecimiento de sus funciones como servidores públicos.</p> <p>Al evento asisten el mínimo número de personas requerido previamente por la Dirección de Capacitación del Instituto de Desarrollo y Formación Social (INDEFOS).</p> <p>Los participantes cuentan con los medios suficientes para poder recibir las capacitaciones en modalidad virtual, derivado de la contingencia sanitaria por el virus SARSCOV₂ (COVID-19).</p>

Resumen Narrativo	Orden de la MIR	Indicadores					Metas			Medios de Verificación	Supuestos
		Indicador	Fórmula	Tipo	Dimensión	Frecuencia	Línea Base	Unidad de Medida	Meta		
0566 Actividades de Instrucción para el desarrollo de iniciativas de proyectos sociales	C436.A441	0063 Porcentaje de actividades de instrucción para el desarrollo de iniciativas de proyectos sociales	(Número de actividades de instrucción para el desarrollo de iniciativas de proyectos sociales realizadas / Número de actividades de instrucción para el desarrollo de iniciativas de proyectos sociales programadas en el periodo)x100	Gestión	Eficacia	Trimestral	0	Por ciento	100	Listas de Asistencia de cada grupo de trabajo y Reporte Trimestral de Acciones Realizadas resguardados en la Dirección de Capacitación del Instituto de Desarrollo y Formación Social (INDEFOS). Programa Operativo Anual (POA) Reportes trimestrales de avances físicos financieros y de Indicadores disponible en: https://indefos.gob.mx/portal/otrosformatos/	Los habitantes de las comunidades aprovechan los recursos disponibles en su comunidad y los apoyos que les brinde el gobierno para su beneficio personal y comunitario. Las condiciones de salud de la población de la comunidad y del personal del Instituto derivado de la pandemia por el COVID-19, permanece estable, lo que permite llevar a cabo las actividades de instrucción de manera presencial.
0159 Proyectos de adecuación de viviendas para personas con discapacidad	C405.A406	1425 Porcentaje de viviendas adecuadas para personas con discapacidad	(Número de viviendas adecuadas para personas con discapacidad /Número de solicitudes de adecuación de viviendas para personas con discapacidad) x100	Gestión	Eficacia	Trimestral	100	Por ciento	100	Reportes de proyectos proporcionados por la Dirección de Obra de la Comisión Estatal de Desarrollo de Suelo y Vivienda (CODESVI).	Se cuenta con la disponibilidad de los recursos así como las condiciones naturales y sociales que permiten la realización de los proyectos para personas con discapacidad.

Resumen Narrativo	Orden de la MIR	Indicadores					Metas			Medios de Verificación	Supuestos
		Indicador	Fórmula	Tipo	Dimensión	Frecuencia	Línea Base	Unidad de Medida	Meta		
0833 Fomento al deporte paralímpico y/o adaptado	C451.A454	1332 Promedio de participación en eventos de deporte adaptado y/o paralímpico	Total de deportistas participantes en los eventos de deporte adaptado y/o paralímpico / Total de eventos de deporte adaptado y/o paralímpico realizado	Gestión	Eficiencia	Trimestral	20	Deportista	25	Lista de Participación en Eventos de Deporte Adaptado, reporte de eventos de deporte adaptado	Los deportistas participan en eventos de deporte paralímpico y/o adaptado.
0150 Gestión de entrega de apoyos económicos y en especie	C384.A390	1298 Porcentaje de apoyos otorgados	(Número de apoyos otorgados / Número de solicitudes de apoyos) x100	Gestión	Eficacia	Trimestral	100	Por ciento	100	Sistema de Captura de Información SISCAPI.	No hay sujetos relevantes.
0834 Apoyo al deporte asociado	C451.A455	1298 Porcentaje de apoyos otorgados	(Número de apoyos otorgados / Número de solicitudes de apoyos) x100	Gestión	Eficacia	Trimestral	100	Por ciento	100	Reporte de Apoyos Otorgados emitido por la Unidad de Deporte Federado	Los deportistas y asociaciones reciben apoyos
0835 Atención a Villas Deportivas	C451.A456	1333 Porcentaje de villas deportivas atendidas	(Total de villas deportivas atendidas / Total de villas deportivas existentes en el Estado) x100	Gestión	Eficacia	Trimestral	100	Por ciento	100	Reporte por áreas emitido por la Dirección de Administración y Finanzas.	Las villas deportivas operan en el Estado.
0836 Atención a los Centros de Desarrollo del Deporte	C451.A457	1334 Tasa de variación de deportistas atendidos en el año actual en relación al año anterior	[(Número de deportistas atendidos en centros de desarrollo en el año / Total de deportistas atendidos en centros de desarrollo en el año anterior) -1] x100	Gestión	Eficacia	Anual	-9.24	Por ciento	1	Informes mensuales y reporte por áreas.	Los Deportistas asisten a los Centros de Desarrollo Deportivo

Resumen Narrativo	Orden de la MIR	Indicadores					Metas			Medios de Verificación	Supuestos
		Indicador	Fórmula	Tipo	Dimensión	Frecuencia	Línea Base	Unidad de Medida	Meta		
0838 Apoyo al desarrollo del béisbol profesional	C451.A480	1337 Porcentaje de asistencia los Juegos de Deporte Profesional y Semiprofesional realizados de local en el Estado	(Total de personas asistentes a los Juegos de Deporte Profesional y Semiprofesional realizados de local en el Estado / Total de lugares disponibles en las sedes de los Juegos de Deporte Profesional y Semiprofesional en el Estado de Campeche) x100	Gestión	Eficacia	Anual	16.96	Por ciento	17	Informes mensuales y reporte por áreas, reporte de asistencia.	Las personas asisten a los Juegos de Deporte Profesional en el Estado
0838 Apoyo al desarrollo del béisbol profesional	C451.A480	1335 Tasa de variación de deportistas, en todas las etapas, de los eventos del Sistema Nacional de Competencias participados	[(Número de deportistas, en todas las etapas, de los eventos del Sistema Nacional de Competencias participados en el año actual / Total de deportistas, en todas las etapas, de los eventos del Sistema Nacional de Competencias participados en el año anterior) -1] x100	Gestión	Eficacia	Anual	0	Por ciento	1	Estadísticas de participación en etapas de eventos del Sistema Nacional de Competencias, registro de participantes, etc.	EL Estado participa en Eventos del Sistema Nacional de Competencias de la CONADE
0841 Realización de acciones en materia de igualdad de género	C542.A543	1336 Porcentaje de acciones en material de igualdad de género realizadas	(Total de acciones en material de igualdad de género realizadas / Total de acciones en material de igualdad de género programadas) x100	Gestión	Eficacia	Trimestral	175	Por ciento	100	Informe de actividades en materia de igualdad de género.	Las personas participan en los eventos y/o acciones en materia de igualdad de género.

Resumen Narrativo	Orden de la MIR	Indicadores					Metas			Medios de Verificación	Supuestos
		Indicador	Fórmula	Tipo	Dimensión	Frecuencia	Línea Base	Unidad de Medida	Meta		
o84o Proporcionar servicios deportivos a la población	C542.A548	1341 Porcentaje de solicitudes de apoyo atendidas	$(\text{Total de solicitudes de apoyo atendidas} / \text{Total de solicitudes de apoyo recibidas}) \times 100$	Gestión	Eficacia	Trimestral	94.73	Por ciento	100	Reporte de solicitudes recibidas en la Dirección General	Las personas aprovechan el apoyo otorgado para la práctica deportiva.
o84o Proporcionar servicios deportivos a la población	C542.A549	1342 Tasa de variación de beneficiarios de las acciones en materia deportiva realizadas en las instalaciones deportivas a cargo del Instituto	$[(\text{Total de beneficiarios con las acciones en materia deportiva realizadas en las instalaciones a cargo del instituto en el año actual} / \text{Total de personas beneficiadas con las acciones en materia deportiva realizadas en las instalaciones deportivas a cargo del instituto en el año anterior}) - 1] \times 100$	Gestión	Eficacia	Anual	-63.71	Por ciento	235.36	Informes mensuales y reporte de usuarios de instalaciones deportivas.	Las personas participan en las Actividades realizadas en las Instalaciones Deportivas a cargo del Instituto
o84o Proporcionar servicios deportivos a la población	C542.A550	1343 Promedio de participación en los cursos de capacitación de entrenadores deportivo realizados en el Estado	$\text{Total de participantes en los cursos de capacitación deportiva realizados en el Estado} / \text{Total de cursos de capacitación deportiva realizados en el Estado}$	Gestión	Eficiencia	Trimestral	58	Entrenador	20	Listas de asistencias y reporte de actividades de la unidad de capacitación del INDECAM.	Los entrenadores deportivos aplican los conocimientos adquiridos en los deportistas campechanos.
o842 Proporcionar actividades deportivas a los habitantes del Estado	C542.A551	1345 Porcentaje de Juegos Deportivos Escolares apoyados	$(\text{Total de Juegos Deportivos Escolares apoyados} / \text{Total de Juegos Deportivos Escolares realizados}) \times 100$	Gestión	Eficacia	Trimestral	100	Por ciento	100	Informe de participación emitido por la Unidad de Deporte Estudiantil	Los deportistas participan en los eventos de deporte estudiantil organizados en el Estado.

Resumen Narrativo	Orden de la MIR	Indicadores					Metas			Medios de Verificación	Supuestos
		Indicador	Fórmula	Tipo	Dimensión	Frecuencia	Línea Base	Unidad de Medida	Meta		
0842 Proporcionar actividades deportivas a los habitantes del Estado	C542.A555	1347 Tasa de variación de deportistas participantes en las ligas deportivas escolares y municipales	[(Total de personas activadas físicamente con las estrategias de activación física y recreación en el año actual / Total de personas activadas físicamente con las estrategias de activación física y recreación en el año anterior) -1] x100	Gestión	Eficacia	Anual	12.02	Por ciento	96.94	Informes mensuales y reporte de la Coordinación Estatal de Activación Física.	Las personas participan en las Actividades de Activación Física y Recreación en el Estado
0842 Proporcionar actividades deportivas a los habitantes del Estado	C542.A558	1347 Tasa de variación de deportistas participantes en las ligas deportivas escolares y municipales	[(Total de participantes en las ligas deportivas escolares y municipales en el año actual / Total de ligas deportivas escolares y municipales en el año anterior) -1] x100	Gestión	Eficacia	Anual	-100	Por ciento	1	Informes mensuales y reporte por áreas.	Los Deportistas participan en las Ligas Deportivas Escolares y Municipales del Estado
0546 Reuniones informativas con la población potencial	C989.A993	1028 Porcentaje de reuniones informativas realizadas	(Número de reuniones informativas realizadas / Número de reuniones programadas) x100	Gestión	Eficacia	Trimestral	100	Por ciento	100	Programa Anual de Trabajo	Existe interés entre la Sociedad para participar en el sector asistencial.
1031 Cursos de capacitación a las Instituciones de Asistencia Privada	C992.A1004	1031 Porcentaje de cursos de capacitación a las Instituciones de Asistencia Privada realizados	(Número de cursos de capacitación a las instituciones de asistencia privada realizados / Número de cursos de capacitación a las instituciones de asistencia privada programadas a realizar) x100	Gestión	Eficacia	Trimestral	100	Por ciento	100	Programa anual de trabajo	Las Instituciones de Asistencia Privada mejoran sus procesos administrativos

Resumen Narrativo	Orden de la MIR	Indicadores					Metas			Medios de Verificación	Supuestos
		Indicador	Fórmula	Tipo	Dimensión	Frecuencia	Línea Base	Unidad de Medida	Meta		
0002 Actividades en beneficio de las personas con discapacidad	C438.A444	0986 Porcentaje de acciones en beneficio de las personas con discapacidad	(Número de acciones en beneficio de las personas con discapacidad realizadas / Número de acciones en beneficio de las personas con discapacidad programadas) x100	Gestión	Eficacia	Trimestral	50	Por ciento	100	Reporte trimestral de Acciones realizadas y Cronograma de actividades anual resguardados en la Dirección de Capacitación del Instituto de Desarrollo y Formación Social (INDEFOS). Programa Operativo Anual (POA) y Reportes trimestrales de avances físicos financieros y de indicadores disponible en: https://indefos.gob.mx/portal/otrosformatos/	Las personas capacitadas toman conciencia para mejorar el trato a las personas con discapacidad. Los participantes cuentan con los medios suficientes para poder recibir las capacitaciones en modalidad virtual, derivado de la contingencia sanitaria por el virus SARS-COV2 (COVID-19).
0002 Actividades en beneficio de las personas con discapacidad	C989.A999	0986 Porcentaje de acciones en beneficio de las personas con discapacidad	(Número de acciones en beneficio de las personas con discapacidad realizadas / Número de acciones en beneficio de las personas con discapacidad programadas) x100	Gestión	Eficacia	Anual	100	Por ciento	100	Tríptico entregado	No hay supuestos relevante

Resumen Narrativo	Orden de la MIR	Indicadores					Metas			Medios de Verificación	Supuestos
		Indicador	Fórmula	Tipo	Dimensión	Frecuencia	Línea Base	Unidad de Medida	Meta		
0002 Actividades en beneficio de las personas con discapacidad	C873.A1786	0986 Porcentaje de acciones en beneficio de las personas con discapacidad	(Número de acciones en beneficio de las personas con discapacidad realizadas / Número de acciones en beneficio de las personas con discapacidad programadas) x100	Gestión	Eficacia	Trimestral	0	Por ciento	100	Áreas de atención al público de la autoridad del patrimonio cultural del estado de campeche sensibilizadas	La autoridad del patrimonio cultural del estado de campeche realiza acciones para la integración a sus servicios de las personas con discapacidad
1030 Visitas de supervisión a las Instituciones de Asistencia Privada	C992.A1001	1030 Porcentaje de supervisiones a las Instituciones de Asistencia Privada	(Número de supervisiones a las Instituciones de Asistencia Privada realizadas / Número de supervisiones a las Instituciones de Asistencia Privada programadas a realizar) x100	Gestión	Eficacia	Trimestral	100	Por ciento	100	Programa anual de trabajo	Existe interés por parte de las Instituciones de Asistencia Privada para cumplir con los acuerdos establecidos
0547 Elaboración de la declaratoria de Aprobación de Estatutos	C989.A996	1029 Porcentaje de declaratoria de aprobación de estatutos	(Número de declaratoria de aprobación de estatutos / Número de solicitudes de creación de Instituciones de Asistencia Privada) x100	Gestión	Eficacia	Trimestral	100	Por ciento	100	Expediente de Declaratoria de Estatutos/Expediente de solicitud de creación de una Institución de Asistencia Privada	La Institución de Asistencia Privada realizan las actividades correspondientes a los trámites necesarios para la declaratoria de aprobación de estatutos.

Resumen Narrativo	Orden de la MIR	Indicadores					Metas			Medios de Verificación	Supuestos
		Indicador	Fórmula	Tipo	Dimensión	Frecuencia	Línea Base	Unidad de Medida	Meta		
0003 Acciones para la igualdad entre mujeres y hombres	C438.A443	0200 Porcentaje de acciones para la igualdad entre mujeres y hombres	(Número de acciones para la igualdad entre mujeres y hombres realizadas / Número de acciones para la igualdad entre mujeres y hombres programadas) x100	Gestión	Eficacia	Trimestral	66.67	Por ciento	100	Reporte trimestral de Acciones realizadas y Cronograma de actividades anual resguardados en la Dirección de Capacitación del Instituto de Desarrollo y Formación Social (INDEFOS). Programa Operativo Anual (POA) y Reportes trimestrales de avances físicos financieros y de indicadores disponible en: https://indefos.gob.mx/portal/otrosformatos/	Las personas capacitadas regulan la percepción social del rol de mujeres y hombres para un trato igualitario. Los participantes cuentan con los medios suficientes para poder recibir las capacitaciones en modalidad virtual, derivado de la contingencia sanitaria por el virus SARS-COV2 (COVID-19).
0003 Acciones para la igualdad entre mujeres y hombres	C992.A1005	0200 Porcentaje de acciones para la igualdad entre mujeres y hombres	(Número de acciones para la igualdad entre mujeres y hombres realizadas / Número de acciones para la igualdad entre mujeres y hombres programadas) x100	Gestión	Eficacia	Anual	100	Por ciento	100	Lista de asistencia	Las Instituciones de Asistencia Privada conocen la Ley para la Igualdad entre Mujeres y Hombres

Resumen Narrativo	Orden de la MIR	Indicadores					Metas			Medios de Verificación	Supuestos
		Indicador	Fórmula	Tipo	Dimensión	Frecuencia	Línea Base	Unidad de Medida	Meta		
1032 Apoyo a Bachilleratos Tecnológicos de Educación y Promoción Deportiva (BTED) especializado en Béisbol en el Estado	C542.A562	1328 Porcentaje de alumnos de Bachilleratos Tecnológicos de Educación y Promoción Deportiva (BTED) atendidos en el Estado	$(\text{Número de alumnos de Bachilleratos Tecnológicos de Educación y Promoción Deportiva (BTED) especializado en Béisbol atendidos en el Estado} / \text{Total de alumnos de Bachilleratos Tecnológicos de Educación y Promoción Deportiva (BTED) especializado en Béisbol en el Estado}) \times 100$	Gestión	Eficacia	Trimestral	0	Por ciento	100	Matricula de alumnos de Bachilleratos Tecnológicos de Educación y Promoción Deportiva (BTED) atendidos en villa deportiva del INDECAM	Los alumnos de Bachilleratos Tecnológicos de Educación y Promoción Deportiva (BTED) logran un desarrollo personal y aplican los conocimientos adquiridos en los deportistas campechanos.
0545 Supervisión y asesoramiento en Centros Asistenciales, Comunitarios, Educativos y de localidades rurales	C387.A399	0539 Supervisiones y asesoramientos realizados	Número de supervisiones y asesoramientos realizados	Gestión	Eficacia	Trimestral	1137	Supervisión	156	Sistema de Captura de Información SISCAP, Listas de Asistencia, Minutas de Supervisión, Fotografías e Informes.	No hay supuestos relevantes.
0548 Otorgar capacitación laboral y Acciones formativas	C388.A400	0540 Porcentaje de egresados que concluyen su capacitación	$(\text{Número de egresados} / \text{Número de inscritos}) \times 100$	Gestión	Eficacia	trimestral	69.64	Por ciento	100	Sistema de Captura de Información SISCAP, Listas de Asistencia, Minutas de Supervisión, Fotografías e Informes.	No hay supuestos relevantes.
0550 Otorgar apoyos asistenciales	C388.A402	0545 Porcentaje de apoyos brindados a personas vulnerables	$(\text{Número de apoyos brindados} / \text{Número de apoyos solicitados}) \times 100$	Gestión	Eficacia	Trimestral	100	Por ciento	100	Sistema de Captura de Información SISCAP	No hay supuestos relevantes

Resumen Narrativo	Orden de la MIR	Indicadores					Metas			Medios de Verificación	Supuestos
		Indicador	Fórmula	Tipo	Dimensión	Frecuencia	Línea Base	Unidad de Medida	Meta		
0549 Curso-Taller de atención y formación para adolescentes embarazadas y mujeres adultas de primer embarazo	C388.A401	0585 Porcentaje de mujeres adolescentes embarazadas y mujeres adultas de primer embarazo asistentes al Curso-Taller	(Número de mujeres adolescentes embarazadas y mujeres adultas de primer embarazo participantes en el Curso-Taller / Número de mujeres adolescentes embarazadas y mujeres adultas de primer embarazo que solicitan su inscripción al Curso-Taller) x100	Gestión	Eficacia	Trimestral	100	Por ciento	100	Sistema de Captura de Información SISCAPI, Listas de Asistencia, Minutas de Supervisión, Fotografías e Informes.	No hay supuestos relevantes.
0553 Brindar servicios de albergue para la atención integral al adulto mayor	C378.A379	1281 Porcentaje de adultos mayores beneficiados con servicios de albergue	(Total de adultos mayores ingresados en el albergue / Total de adultos mayores que pueden ser albergados) x100	Gestión	Eficacia	Trimestral	0	Por ciento	100	Padrón de beneficiarios del Hogar de Ancianos.	No hay supuesto relevante.
0554 Brindar servicios de Estancia de Día al adulto mayor	C378.A380	1282 Porcentaje de adultos mayores beneficiados con servicios de Estancia de Día	(Total de adultos mayores atendidos en la Estancia de Día / Total de adultos mayores que pueden ser atendidos en la Estancia de Día) x100	Gestión	Eficacia	Trimestral	0	Por ciento	100	Padrón de beneficiarios del Hogar de Ancianos.	No hay supuesto relevante.
0555 Atender los diversos servicios de atención al adulto mayor solicitados	C378.A381	1283 Porcentaje de adultos mayores beneficiados con servicios de atención proporcionados	(Total de adultos mayores beneficiados con los talleres / Total de adultos mayores en el padrón) x100	Gestión	Eficacia	Trimestral	0	Por ciento	100	Padrón de beneficiarios del Hogar de Ancianos.	No hay supuesto relevante.

Resumen Narrativo	Orden de la MIR	Indicadores					Metas			Medios de Verificación	Supuestos
		Indicador	Fórmula	Tipo	Dimensión	Frecuencia	Línea Base	Unidad de Medida	Meta		
0552 Proporcionar asesorías jurídicas	C378.A404	1285 Porcentaje de asesorías jurídicas brindadas	(Número de asesorías jurídicas otorgadas / Número de asesorías jurídicas solicitadas) x100	Gestión	Eficacia	Trimestral	100	Por ciento	100	Sistema de Captura de Información SISCAPL.	No existen supuestos relevantes.
0151 Realizar campañas de cirugías extramuros permanentes para personas carentes de seguridad social	C384.A391	1310 Porcentaje de personas valoradas que pertenezcan al Programa de Salud para el Bienestar (INSABI) en las campañas de cirugías extramuros permanentes	(Número de personas valoradas que pertenezcan al Programa de Salud para el Bienestar (INSABI) que cuenten con un diagnóstico para ser intervenidos quirúrgicamente / Número de personas que pertenecen al Programa de Salud para el Bienestar (INSABI) en el Estado) x100	Gestión	Eficacia	Trimestral	0	Por ciento	0.044	Sistema de Captura de Información.	No hay supuestos relevantes.
0148 Elaborar, gestionar y coordinar programas, proyectos y acciones para la inclusión de las personas con discapacidad	C386.A1819	0365 Porcentaje de personas con discapacidad beneficiadas con los Programas, proyectos y acciones para la inclusión de las personas con discapacidad	(Número de Personas con discapacidad beneficiadas con los programas, proyectos y acciones de inclusión / Número de personas con discapacidad que solicitan ser beneficiadas con los programas, proyectos y acciones de inclusión)x100	Gestión	Eficacia	Trimestral	100	Por ciento	100	Sistema de Captura de Información SISCAPL, Informes de Actividades y Padrón de Beneficiarios.	No hay supuestos relevantes.

Resumen Narrativo	Orden de la MIR	Indicadores					Metas			Medios de Verificación	Supuestos
		Indicador	Fórmula	Tipo	Dimensión	Frecuencia	Línea Base	Unidad de Medida	Meta		
0158 Actividades artísticas y culturales	C386.A398	1312 Porcentaje de sesiones realizadas en las actividades del Centro Artístico y Cultural Leovigildo Gómez	(Número de sesiones realizadas en las actividades artísticas y culturales / Número de sesiones solicitadas de las actividades artísticas y culturales) x100	Gestión	Eficacia	Trimestral	100	Por ciento	100	Sistema de Captura de Información SISCAPI	No hay supuestos relevantes.
0152 Servicios de preconsulta y servicios especializados de atención médica en comunicación humana, rehabilitación, reumatología, oftalmología, neurología y nutrición	C384.A392	1313 Consultas especializadas	Número de consultas especializadas	Gestión	Eficacia	Trimestral	2503	Consulta	2,250	Sistema de Captura de Información SISCAPI, Sistema de Servicio Prestado SISP.	No hay supuesto relevante.
0153 Sesiones de terapia física, ocupacional, de lenguaje y estimulación múltiple temprana	C385.A393	1314 Total de sesiones de terapia	Número de sesiones de terapia	Gestión	Eficacia	Trimestral	7423	Sesión	5,250	Sistema de Captura de Información SISCAPI, Hoja de Productividad del personal, Expediente Clínico.	No hay supuestos relevantes.
0154 Sesiones de terapia acuática, natación rehabilitatoria y clases de natación	C385.A394	1315 Total de sesiones de terapia acuática, natación rehabilitatoria y clases de natación	Número de sesiones de terapia acuática, natación rehabilitatoria y clases de natación	Gestión	Eficacia	Trimestral	5124	Sesión	3,541	Sistemas de Captura de Información.	No hay supuestos relevantes.

Resumen Narrativo	Orden de la MIR	Indicadores					Metas			Medios de Verificación	Supuestos
		Indicador	Fórmula	Tipo	Dimensión	Frecuencia	Línea Base	Unidad de Medida	Meta		
0155 Visitas a jardines de niños en edad preescolar	C385.A395	1316 Porcentaje de niñas y niños detectados en procesos discapacitantes	(Número de niñas y niños detectados en los Jardines de niños y Escuelas primarias en el Municipio de Campeche / Número de niñas y niños valorados en los Jardines de niños y Escuelas primarias en el Municipio de Campeche) x100	Gestión	Eficacia	Trimestral	59	Por ciento	100	Sistema de Captura de Información SISCAPI, Sistema de Servicio Prestado SISP.	No hay supuesto relevante.
0157 Acciones realizadas para la concientización sobre los derechos de las personas con discapacidad (COEDIS)	C386.A397	1491 Porcentaje de acciones de concientización realizadas	(Número de acciones de concientización realizadas / Número de acciones de concientización solicitadas a realizar) x100	Gestión	Eficacia	Trimestral	100	Por ciento	100	Sistema de Captura de Información SISCAPI.	No hay supuestos relevantes.
0551 Actividades para el buen funcionamiento de los programas del DIF realizadas	C388.A403	1492 Total de actividades realizadas en los programas presupuestarios del DIF	Número de actividades realizadas en los programas presupuestarios	Gestión	Eficacia	Trimestral	41	Actividad	34	Programas Operativos Anuales 2022.	No hay supuestos relevantes.
0837 Organización, desarrollo y participación en los eventos del Sistema Nacional de Competencias	C451.A479	0010 Porcentaje de solicitudes atendidas	(Total de solicitudes atendidas / Total de solicitudes recibidas) x100	Gestión	Eficacia	Anual	100	Por ciento	100	Reporte de actividades de CONADEMS emitido por la Unidad de Deporte Estudiantil del INDECAM, comprobante de transferencia, registros contables.	Se organizan los Juegos de CONADEMS en el Estado.

Resumen Narrativo	Orden de la MIR	Indicadores					Metas			Medios de Verificación	Supuestos
		Indicador	Fórmula	Tipo	Dimensión	Frecuencia	Línea Base	Unidad de Medida	Meta		
0839 Apoyo al desarrollo del futbol soccer semiprofesional	C451.A544	0146 Porcentaje de recursos entregados	(Monto de recursos entregados / Monto de recursos aprobados) x100	Gestión	Eficacia	Trimestral	100	Por ciento	100	Registros contables de transferencias	Se cuenta con suficiencia presupuestal para la entrega de recursos.
0522 Notificación para la entrega de los recursos aprobados	C1024.A1026	0146 Porcentaje de recursos entregados	(Monto de recursos entregados / Monto de recursos aprobados) x100	Gestión	Eficacia	Trimestral	100	Por ciento	100	Inversión ejercida por componente y oficio de aprobación proporcionado por la Secretaría de Bienestar.	Contar con disponibilidad presupuestal
0399 Recursos entregados para apoyos a las actividades que fomenten el desarrollo de las mujeres indígenas	C990.A1037	0146 Porcentaje de recursos entregados	(Monto de recursos entregados / Monto de recursos aprobados) x100	Gestión	Eficacia	Trimestral	0	Por ciento	100	Reportes trimestrales del presupuesto ejercido y Oficio de Aprobación. Proporcionado por la Secretaria de Bienestar.	Contar con disponibilidad presupuestal
0145 Recorridos turísticos	C961.A962	1326 Porcentaje de recorridos turísticos a personas con discapacidad	(Número de recorridos efectuados a personas con discapacidad / Número de recorridos planteados) x100	Gestión	Eficacia	Trimestral	0	Por ciento	100	Programa de recorridos turísticos a personas con discapacidad.	Integrar a las personas con Capacidades diferentes a las visitas de los sitios y atractivos turísticos de Campeche.
0146 Platicas de sensibilización	C961.A964	1022 Porcentaje de pláticas realizadas	(Total de pláticas realizadas / Total de pláticas programadas) x100	Gestión	Eficacia	Trimestral	66.66	Por ciento	100	Programa de Sensibilización a prestadores de servicios y público en general.	Promover en los prestadores de servicios turísticos y en la población en general una actitud de respeto y atención a las personas y visitantes con Capacidades diferentes.

Resumen Narrativo	Orden de la MIR	Indicadores					Metas			Medios de Verificación	Supuestos
		Indicador	Fórmula	Tipo	Dimensión	Frecuencia	Línea Base	Unidad de Medida	Meta		
0156 Actividades y acciones encomendadas a mejoras en el servicio para personas con capacidades diferentes	C386.A983	1131 Porcentaje de actividades realizadas	(Número de actividades realizadas / Número de actividades programadas) x100	Gestión	Eficacia	Trimestral	0	Por ciento	2	Reporte del avance de metas en el Programa Operativo Anual	No existen supuestos relevantes.
0524 Entrega de apoyos económicos para actividades productivas a personas con discapacidad	C1024.A1027	0061 Porcentaje de apoyos económicos para actividades productivas a personas con discapacidad entregados	(Número de apoyos económicos para actividades productivas a personas con discapacidad entregados / Número de apoyos económicos para actividades productivas solicitados por personas con discapacidad) x100	Gestión	Eficacia	Trimestral	64.44	Por ciento	100	Base de Datos del Padrón de beneficiarios de actividades productivas y Programa Operativo Anual (POA) Proporcionado por la Secretaría de Bienestar.	Contar con disponibilidad presupuestal
0533 Entregar recursos económicos para la manutención de los Albergues	C387.A976	0071 Porcentaje de apoyos económicos entregados para manutención a los Albergues	(Número de apoyos económicos entregados a los Albergues para manutención / Número de apoyos solicitados por los Albergues para manutención) x 100	Gestión	Eficacia	Trimestral	0	Por ciento	100	Relación de apoyos económicos para manutención entregados respecto a las solicitudes de los albergues	Disponibilidad presupuestal en tiempo y forma

Resumen Narrativo	Orden de la MIR	Indicadores					Metas			Medios de Verificación	Supuestos
		Indicador	Fórmula	Tipo	Dimensión	Frecuencia	Línea Base	Unidad de Medida	Meta		
0535 Supervisión de la entrega de manutención y equipamiento de los espacios comunitarios fortalecidos	C387.A978	0073 Porcentaje de supervisiones realizadas de la entrega de manutención y equipamiento de los espacios comunitarios fortalecidos	(Número de supervisiones realizadas de la entrega de manutención y equipamiento de los espacios comunitarios fortalecidos/ Número de supervisiones programadas de la entrega de manutención y equipamiento de los espacios comunitarios fortalecidos) x100	Gestión	Eficacia	Trimestral	0	Por ciento	100	Relación de supervisiones realizados a los espacios comunitarios fortalecidos en manutención y equipamiento Programa Operativo Anual (POA)	Disponibilidad presupuestal en tiempo y forma
0525 Impartición de cursos y/o talleres de capacitación	C1024.A1031	0062 Porcentaje de cursos y/o talleres de capacitación impartidos	(Número de cursos y/o talleres de capacitación impartidos / Número de cursos y/o talleres de capacitación programados) x100	Gestión	Eficacia	Trimestral	150	Por ciento	100	Base de datos de número de municipios, cursos y participantes en los talleres de capacitación. Proporcionado por la Secretaría de Bienestar. Ley Orgánica de los Municipios del Estado de Campeche.	Contar con disponibilidad presupuestal

Resumen Narrativo	Orden de la MIR	Indicadores				Metas			Medios de Verificación	Supuestos	
		Indicador	Fórmula	Tipo	Dimensión	Frecuencia	Línea Base	Unidad de Medida			Meta
0136 Promoción, protección y difusión de los derechos humanos de las personas con discapacidad	C798.A1825	0062 Porcentaje de cursos y/o talleres de capacitación impartidos	(Número de cursos y/o talleres de capacitación impartidos / Número de cursos y/o talleres de capacitación programados) x100	Gestión	Eficacia	Trimestral	0	Por ciento	100	Expedientes de capacitación, listas de asistencia y reportes trimestrales de las actividades de Capacitación de la Dirección General de Recursos Humanos de la Secretaría de Administración y Finanzas (SAFIN)	El personal que asiste a los eventos en temas de Derechos Humanos de las personas con Discapacidad aplica los conocimientos adquiridos, al mostrar sensibilización, tolerancia, respeto e igualdad.
0538 Entregar equipamientos a los Centros de Desarrollo Comunitarios	C387.A981	0077 Porcentaje de apoyos de equipamiento entregados a los Centros de Desarrollo Comunitario	(Número de apoyos entregados a los Centros de Desarrollo Comunitario en la acción de equipamiento / Número de apoyos solicitados por los Centros de Desarrollo Comunitario en la acción de equipamiento) x100	Gestión	Eficacia	Trimestral	0	Por ciento	100	Relación de equipamiento solicitados y entregados para los Centros de Desarrollo Comunitario	Disponibilidad presupuestal en tiempo y forma
0868 Instalación de juegos infantiles y unidades complementarias	C1008.A1105	0094 Porcentaje de juegos infantiles y/o unidades complementarias instaladas	(Número de juegos infantiles y/o unidades complementarias instaladas / Número de juegos infantiles y/o unidades complementarias solicitadas) x100	Gestión	Eficacia	Trimestral	0	Por ciento	100	Relación de juegos infantiles solicitadas e instaladas y formato de evidencia fotográfica de la Secretaría de Bienestar	Existe participación activa de los beneficiarios para el cuidado de los juegos infantiles.

Resumen Narrativo	Orden de la MIR	Indicadores					Metas			Medios de Verificación	Supuestos
		Indicador	Fórmula	Tipo	Dimensión	Frecuencia	Línea Base	Unidad de Medida	Meta		
0521 Entrega de apoyos económicos a mujeres para actividades productivas	C1024.A1025	0058 Porcentaje de mujeres beneficiadas con los apoyos para actividades productivas entregados	(Número de mujeres beneficiadas con los apoyos para actividades productivas entregados / Número total de beneficiarias y beneficiarios de los apoyos para actividades productivas entregados) x100	Gestión	Eficacia	Trimestral	100	Por ciento	60.40	Base de Datos del Padrón de Beneficiarios de Actividades Productivas Proporcionado por la Secretaría de Bienestar.	Contar con disponibilidad presupuestal
0523 Recepción de solicitudes de apoyos económicos para actividades productivas	C1024.A103	0060 Total de solicitudes recibidas	Número de solicitudes recibidas	Gestión	Eficacia	Trimestral	230	Solicitud	1600	Control del formato de solicitudes Proporcionado por la Secretaría de Bienestar.	Existe suficiente demanda de apoyo económico para actividades productivas.
0526 Entrega de apoyos a estudiantes	C1002.A118	0064 Porcentaje de estudiantes beneficiados	(Total de estudiantes de beneficiados / Total de estudiantes que solicitaron becas) x100	Gestión	Eficacia	Trimestral	0	Por ciento	100	Reportes estadísticos de apoyos entregados de la Secretaría de Bienestar	No existan suficientes alumnos con los requisitos para un apoyo y suficiencia presupuestal.
0528 Adquisición de Equipos de TIC (Tecnología de información y Comunicación)	C1002.A1012	0066 Porcentaje de equipos TIC adquiridos respecto a los programados por adquirir	(Número de equipos TIC adquiridos / Número de equipos TIC programados a adquirir) x100	Gestión	Eficacia	Trimestral	0	Por ciento	100	Contrato, Actas de Entrega-Recepción, Factura, Programa Operativo Anual (POA), De la Secretaría de Bienestar.	Los equipos de Tecnología de Información y Comunicación (TIC) se cotizan en dólar, y deben mantenerse el tipo de cambio al momento de la adquisición de la TIC. Así como los cambios características técnicas en las tecnologías del mercado que normalmente se establecen.

Resumen Narrativo	Orden de la MIR	Indicadores					Metas			Medios de Verificación	Supuestos
		Indicador	Fórmula	Tipo	Dimensión	Frecuencia	Línea Base	Unidad de Medida	Meta		
0530 Entrega de uniformes deportivos para estudiantes de escuelas primarias públicas, Centro Deportivo de Alto Rendimiento (CEDAR), Centro de Atención Múltiple de educación especial (CAM)	C1002.A1015	0068 Porcentaje de estudiantes de escuelas primaria públicas, CEDAR y CAM'S beneficiados	(Total de estudiantes de escuelas primarias públicas, CEDAR y CAM 'S beneficiados / Total de estudiantes inscritos en escuelas primarias públicas, CEDAR y CAM 'S) x100	Gestión	Eficacia	Trimestral	96.5	Por ciento	100	Información proporcionada por la Secretaría de Educación sobre los listados preliminares de las preinscripciones el mes de febrero. Secretaría de Educación Pública. *Listados de los alumnos proporcionados por el Instituto del Deporte del Estado de Campeche y el Consejo Nacional del Fomento Educativo. Instituto del Deporte del Estado de Campeche y Consejo Nacional del Fomento Educativo. *Listado de recibos de entrega por la escuela proporcionados por la Secretaría de Bienestar. Secretaría de Bienestar.	Los alumnos continúan con sus estudios.

Resumen Narrativo	Orden de la MIR	Indicadores					Metas			Medios de Verificación	Supuestos
		Indicador	Fórmula	Tipo	Dimensión	Frecuencia	Línea Base	Unidad de Medida	Meta		
0532 Distribución de becas y apoyos a los beneficiados	C1002.A102	0070 Porcentaje de visitas realizadas para la entrega de becas y apoyo	(Total de visitas realizadas / Total de visitas programadas) x100	Gestión	Eficacia	Trimestral	0	Por ciento	100	Número de visitas realizadas proporcionado por la Secretaría de Bienestar	Suficiencia presupuestal.
0534 Entrega de equipamiento a los Albergues	C387.A977	0072 Porcentaje de apoyos de equipamiento entregados a los Albergues	(Número de apoyos entregados a los Albergues en la acción de equipamiento / Número de apoyos solicitados por los Albergues en la acción de equipamiento) x 100	Gestión	Eficacia	Trimestral	0	Por ciento	100	Relación de equipamiento solicitados y entregados para los albergues	Disponibilidad presupuestal en tiempo y forma
0536 Entregar recursos económicos para la manutención de los Comedores	C387.A979	0075 Porcentaje de apoyos económicos entregados para manutención a los comedores	(Número de apoyos económicos entregados a los Comedores para manutención /Número de apoyos solicitados por los Comedores en manutención) x100	Gestión	Eficacia	Trimestral	0	Por ciento	100	Relación de apoyos económicos entregados respecto a las solicitudes de los comedores	Disponibilidad presupuestal en tiempo y forma
0537 Entregar equipamientos a los Comedores	C387.A980	0076 Porcentaje de apoyos de equipamiento entregados a los Comedores	(Número de apoyos entregados a los Comedores en la acción de equipamiento / Número de apoyos solicitados por los Comedores en la acción de equipamiento) x100	Gestión	Eficacia	Trimestral	0	Por ciento	100	Relación de equipamiento solicitados y entregados para los comedores	Disponibilidad presupuestal en tiempo y forma

Resumen Narrativo	Orden de la MIR	Indicadores					Metas			Medios de Verificación	Supuestos
		Indicador	Fórmula	Tipo	Dimensión	Frecuencia	Línea Base	Unidad de Medida	Meta		
0539 Entregar equipamientos a los Talleres Artesanales Comunitarios	C387.A982	0078 Porcentaje de apoyos de equipamiento entregados a los Talleres Artesanales Comunitarios	(Número de apoyos entregados a los Talleres Artesanales Comunitarios en la acción de equipamiento / Número de apoyos solicitados por los Talleres Artesanales Comunitarios en la acción de equipamiento) x100	Gestión	Eficacia	Trimestral	0	Por ciento	100	Relación de equipamiento solicitados y entregados para los Talleres Artesanales Comunitarios	Disponibilidad presupuestal en tiempo y forma
0398 Reuniones en las comunidades indígenas para la difusión de requisitos a los apoyos.	C990.A1036	0084 Porcentaje de reuniones realizadas para la difusión de apoyos	(Número de reuniones realizadas para la difusión de apoyos / Número de reuniones programadas para la difusión de apoyos) x100	Gestión	Eficacia	Trimestral	100	Por ciento	100	Lista de asistencia de la reunión y el Programa Operativo Anual (POA). Proporcionado por la Secretaría de Bienestar.	Las comunidades indígenas responden a la difusión para la gestión de apoyos.
0407 Entrega de apoyos en especie para programas y actividades de desarrollo social	C1008.A1056	0088 Porcentaje de solicitudes de apoyo de combustible (magna y diésel) atendidas	(Solicitudes de apoyo de combustible (magna y diésel) atendidas / Solicitudes de apoyo de combustible (magna y diésel) recepcionadas) x100	Gestión	Eficacia	Trimestral	100	Por ciento	100	Avance de informe trimestral de seguimiento de donación. Petróleos Mexicanos (PEMEX)	Disponibilidad presupuestal en tiempo y forma
0410 Aprobación de comunidades por beneficiar	C1008.A1010	0089 Porcentaje de comunidades aprobadas a beneficiar	(Total de comunidades aprobadas a beneficiar / Total de comunidades estimadas a beneficiar) x100	Gestión	Eficacia	Trimestral	100	Por ciento	100	Relación de comunidades aprobadas para beneficiar proporcionados por la secretaria de bienestar	Disponibilidad presupuestal en tiempo y forma

Resumen Narrativo	Orden de la MIR	Indicadores					Metas			Medios de Verificación	Supuestos
		Indicador	Fórmula	Tipo	Dimensión	Frecuencia	Línea Base	Unidad de Medida	Meta		
0409 Realización de Talleres para el Bienestar Social	C1008.A1102	0090 Promedio de asistentes por taller realizado	Número de asistentes a los talleres / Número de talleres realizados	Gestión	Eficiencia	Trimestral	10	Persona	19	Formato de evidencias fotográficas y listas de asistencia de los talleres de la Secretaría de Bienestar.	Disponibilidad presupuestal en tiempo y forma. Existe participación activa de los beneficiarios en la asistencia de los talleres.
0407 Entrega de apoyos en especie para programas y actividades de desarrollo social	C1008.A105	0087 Porcentaje de solicitudes de apoyo de asfalto atendidas	(Solicitudes de apoyo de asfalto atendidas / Solicitudes de apoyo de asfalto recepcionadas) x100	Gestión	Eficacia	Trimestral	100	Por ciento	100	Avance de informe trimestral de seguimiento de donación. Petróleos Mexicanos (PEMEX)	Disponibilidad presupuestal en tiempo y forma
0429 Apoyo a micro proyectos para el Desarrollo de Aptitudes	C1008.A1103	0092 Porcentaje de microproyectos para el desarrollo de aptitudes apoyados	(Número de microproyectos para el desarrollo de aptitudes apoyados / Número de microproyectos para el desarrollo de aptitudes identificados) x100	Gestión	Eficacia	Trimestral	100	Por ciento	100	Formato de evidencias fotográficas y lista de microproyectos identificados a los cuales se les dio apoyo de la Secretaría de Bienestar.	Disponibilidad presupuestal en tiempo y forma. Existe participación activa de los beneficiarios en la asistencia de los talleres.
0867 Entrega de apoyos en especie en beneficio de personas y/o grupos en situación de vulnerabilidad	C1008.A1104	0093 Porcentaje de apoyos en especie en beneficio de personas y/o grupos en situación de vulnerabilidad entregados	(Número de apoyos en especie en beneficio de personas y/o grupos en situación de vulnerabilidad entregados / Número de apoyos en especie en beneficio de personas y/o grupos en situación de vulnerabilidad solicitados) x100	Gestión	Eficacia	Trimestral	100	Por ciento	100	Formato de evidencias fotográficas y relación de apoyo en especie solicitados y entregados de la Secretaría de Bienestar.	Disponibilidad presupuestal en tiempo y forma para la pronta respuesta y apoyo de los solicitantes.

Resumen Narrativo	Orden de la MIR	Indicadores					Metas			Medios de Verificación	Supuestos
		Indicador	Fórmula	Tipo	Dimensión	Frecuencia	Línea Base	Unidad de Medida	Meta		
0871 Entrega de apoyos autorizados	C1008.A1014	0141 Porcentaje de apoyos entregados	(Número de apoyos entregados / Número de apoyos autorizados) x100	Gestión	Eficacia	Trimestral	0	Por ciento	100	Listado de apoyos autorizados y entregados por las actividades del componente, proporcionado por la secretaria de bienestar	Participación de los habitantes de las comunidades beneficiadas con el programa
0870 Autorización de proyectos solicitados	C1008.A1013	0138 Porcentaje de proyectos autorizados	(Número de proyectos autorizados / Número de proyectos solicitados) x100	Gestión	Eficacia	Trimestral	100	Por ciento	100	Listado de solicitudes autorizadas de la actividad proporcionado por la secretaria de bienestar	Disponibilidad presupuestal en tiempo y forma
0873 Coordinación de las Evaluaciones de los Programas	C1064.A1068	0143 Porcentaje de evaluaciones realizadas	(Número de evaluaciones realizadas / Número de evaluaciones programadas) x100	Gestión	Eficacia	Trimestral	100	Por ciento	100	Programa Operativo Anual y Reporte final entregado por parte de la Instancia Evaluadora a la Secretaría de Bienestar.	Los precios en el mercado se ajustan al presupuesto disponible.
0872 Gestión y atención de la demanda social	C1008.A175	0142 Porcentaje de solicitudes atendidas	(Total de solicitudes atendidas / Total de solicitudes recibidas) x100	Gestión	Eficacia	Trimestral	0	Por ciento	100	Relación de solicitudes atendidas y recibidas realizada por la Secretaría de Bienestar	Disponibilidad presupuestal en tiempo y forma para la pronta respuesta y apoyo de los solicitantes
0137 Verificación física, mecánica y documental a los autobuses del transporte público	C1795.A179	1318 Porcentaje de autobuses programados para la verificación	(Número de autobuses verificados / Número de autobuses programados) x100	Gestión	Eficacia	Trimestral	0	Por ciento	100	Padrón de Autobuses de Verificación	Padrón de Autobuses sujetos a Verificación

Resumen Narrativo	Orden de la MIR	Indicadores					Metas			Medios de Verificación	Supuestos
		Indicador	Fórmula	Tipo	Dimensión	Frecuencia	Línea Base	Unidad de Medida	Meta		
0138 Inspeccionar y vigilar periódicamente los autobuses del transporte público	C1795.A1797	1319 Porcentaje de autobuses programados para la inspección	1319 Porcentaje de autobuses programados para la inspección	Gestión	Eficacia	Trimestral	0	Por ciento	100	Padrón de Autobuses de Inspección	Padrón de Autobuses sujetos a Inspección
0140 Gestionar proyectos para el desarrollo de Infraestructura adecuada para las personas con discapacidad	C1636.A1648	0106 Porcentaje de proyectos para el desarrollo de infraestructura adecuada para las personas con discapacidad gestionados	(Número de proyectos para el desarrollo de infraestructura adecuada para las personas con discapacidad gestionados / Número proyectos para el desarrollo de infraestructura adecuada para las personas con discapacidad programados) x100	Gestión	Eficacia	Trimestral	0	Por ciento	100	Controles internos y estadísticos de la Dirección General de Atención a Grupos Vulnerables de la Secretaría de Inclusión	Existe disposición de los municipios e instituciones públicas para coordinar acciones a favor de las personas con discapacidad. Se cuenta con la disponibilidad de los recursos, así como las condiciones naturales y sociales que permiten la realización de los proyectos para personas con discapacidad.
0141 Realizar acciones para la plena inclusión social de las personas con discapacidad en todos los ámbitos de la sociedad	C1636.A1647	0107 Porcentaje de acciones para la plena inclusión social de las personas con discapacidad en todos los ámbitos de la sociedad realizados	(Número de acciones para la plena inclusión social de las personas con discapacidad en todos los ámbitos de la sociedad realizados / Número acciones para la plena inclusión social de las personas con discapacidad en todos los ámbitos de la sociedad programados) x100	Gestión	Eficacia	Trimestral	0	Por ciento	100	Controles internos y estadísticos de la Dirección General de Atención a Grupos Vulnerables de la Secretaría de Inclusión	Existe un interés por parte de las personas con discapacidad por integrarse a la sociedad.

Resumen Narrativo	Orden de la MIR	Indicadores					Metas			Medios de Verificación	Supuestos
		Indicador	Fórmula	Tipo	Dimensión	Frecuencia	Línea Base	Unidad de Medida	Meta		
0142 Fomentar acciones de coordinación con organismos sociales, públicos y privados para la atención de personas en situación de calle	C1635.A1646	0108 Porcentaje de acciones para la atención de personas en situación de calle, en coordinación con organismos, sociales públicos y privados, fomentadas	(Número acciones para la atención de personas en situación de calle, en coordinación con organismos, sociales públicos y privados, fomentadas / Número de acciones para la atención de personas en situación de calle, en coordinación con organismos, sociales públicos y privados, proyectadas) x100	Gestión	Eficacia	Semestral	0	Por ciento	100	Controles internos y estadísticos de la Dirección General de Atención a Grupos Vulnerables de la Secretaría de Inclusión	Existe interés entre la sociedad y los tres niveles de gobierno, para participar en proyectos a favor de las personas en situación de calle.
0143 Desarrollar estrategias para el combate de prácticas discriminatorias hacia personas en reinserción social	C1635.A1645	0109 Porcentaje de estrategias para la reinserción social y el combate de prácticas discriminatorias desarrolladas	(Número de estrategias para la reinserción social y el combate de prácticas discriminatorias desarrolladas / Número de estrategias para la reinserción social y el combate de prácticas discriminatorias programadas) x100	Gestión	Eficacia	Semestral	0	Por ciento	100	Controles internos y estadísticos de la Dirección General de Atención a Grupos Vulnerables de la Secretaría de Inclusión	Existe interés por parte de instituciones públicas, organizaciones de la sociedad civil, e iniciativa privada para cooperar con la Secretaría de Inclusión en desarrollar estrategias para el combate de Practicas discriminatorias hacia personas en reinserción social.
0144 Impulsar acciones para la cultura del respeto a los derechos de la comunidad LGBTTTI+	C1634.A1644	0110 Porcentaje de acciones para la cultura del respeto a los derechos de la comunidad LGBTTTI+ impulsadas	(Número de acciones para la cultura del respeto a los derechos de la comunidad LGBTTTI+ impulsadas / Número de acciones para la cultura del respeto a los derechos de la comunidad LGBTTTI+ programadas) x100	Gestión	Eficiencia	Trimestral	0	Por ciento	100	Controles internos y estadísticos de la Dirección General de Atención a Grupos Vulnerables de la Secretaría de Inclusión	Contar con los recursos necesarios para la ejecución de las iniciativas en beneficio de la comunidad LGBTTTI+. Los tres niveles de gobierno muestran sensibilización, tolerancia, respeto e igualdad.

Resumen Narrativo	Orden de la MIR	Indicadores				Metas			Medios de Verificación	Supuestos	
		Indicador	Fórmula	Tipo	Dimensión	Frecuencia	Línea Base	Unidad de Medida			Meta
0160 Impulsar iniciativas para la conservación y respeto de los derechos de la población indígena, los pueblos originarios y las comunidades afromexicanas	C1633.A1643	0381 Porcentaje de iniciativas para la conservación y respeto de los derechos de la población indígena, pueblos originarios y comunidades afromexicanas, impulsadas	(Número de iniciativas para la conservación y respeto de los derechos de la población indígena, pueblos originarios y comunidades afromexicanas, impulsadas / Número de iniciativas para la conservación y respeto de los derechos de la población indígena, pueblos originarios y comunidades afromexicanas, programadas) x100	Gestión	Eficacia	Anual	0	Por ciento	100	Controles internos y estadísticos de la Dirección General de Atención a Grupos Vulnerables de la Secretaría de Inclusión	Los derechos fundamentales de los pueblos y comunidades indígenas son reconocidos y ejercidos efectivamente.
0161 Impartir talleres para el rescate de saberes y formas de vida que conforman las identidades indígenas	C1633.A1642	0382 Porcentaje de talleres para el rescate de saberes y formas de vida que conforman las identidades indígenas impartidos	(Número de talleres para el rescate de saberes y formas de vida que conforman las identidades indígenas impartidos / Número de talleres para el rescate de saberes y formas de vida que conforman las identidades indígenas programados) x100	Gestión	Eficacia	Trimestral	0	Por ciento	100	Controles internos y estadísticos de la Dirección General de Atención a Grupos Vulnerables de la Secretaría de Inclusión	Las comunidades indígenas responden a la difusión de los talleres y asisten a los mismos.
0056 Realizar los trámites para el funcionamiento de la Secretaría o Entidad	C1064.A107	0383 Porcentaje de trámites administrativos atendidos	(Número de trámites administrativos atendidos / Número de trámites administrativos requeridos) x100	Gestión	Eficacia	Trimestral	0	Por ciento	100	Relación de tramites atendidos en relación a los requeridos en la Secretaría de Bienestar	No hay supuestos relevantes

Resumen Narrativo	Orden de la MIR	Indicadores					Metas			Medios de Verificación	Supuestos
		Indicador	Fórmula	Tipo	Dimensión	Frecuencia	Línea Base	Unidad de Medida	Meta		
0056 Realizar los trámites para el funcionamiento de la Secretaría o Entidad	C1064.A1640	0384 Porcentaje de obligaciones e informes establecidos en la ley de transparencia cumplidos	(Total de obligaciones e informes en la ley de transparencia cumplidos / Total de obligaciones e informes establecidos en la ley de transparencia) x100	Gestión	Eficacia	Trimestral	0	Por ciento	100	Controles internos y estadísticos de la Unidad de Transparencia y Comunicación Social de Secretaría de Inclusión	Se cuenta con la información y necesarios para realizar los informes. Existe un cumplimiento de todas las obligaciones en materia de Transparencia y Acceso a la Información Pública establecidas en la Ley.
0164 Adquisición de mobiliario, equipo de cómputo y de transporte para el adecuado desempeño de la Secretaría	C1064.A1637	1091 Porcentaje de recursos para la adquisición de mobiliario, equipo de cómputo y de transporte para el adecuado desempeño de la Secretaría ejercido	(Monto de recursos para la adquisición de mobiliario, equipo de cómputo y de transporte para el adecuado desempeño de la Secretaría ejercido / Monto de recursos para la adquisición de mobiliario, equipo de cómputo y de transporte para el adecuado desempeño de la Secretaría programado) x100	Gestión	Economía	Trimestral	0	Por ciento	100	Controles internos y estadísticos de la Unidad Administrativa de la Secretaría de Inclusión	Se cuenta con los recursos y las Condiciones necesarios para realizar las adquisiciones.
0056 Realizar los trámites para el funcionamiento de la Secretaría o Entidad	C1064.A1639	1045 Porcentaje de informes de evaluación	(Número de informes de Evaluaciones entregados / Número de informes de Evaluaciones programados) x100	Gestión	Eficacia	Trimestral	0	Por ciento	100	Controles internos y estadísticos de la Dirección de Planeación, Seguimiento y Evaluación de la Secretaría de Inclusión	Se cuenta con la información y Necesarios para realizar los informes.

Resumen Narrativo	Orden de la MIR	Indicadores					Metas			Medios de Verificación	Supuestos
		Indicador	Fórmula	Tipo	Dimensión	Frecuencia	Línea Base	Unidad de Medida	Meta		
0167 Generar instrumentos normativos que fomenten y garanticen el respeto a los derechos humanos de grupos en situación de vulnerabilidad	C1632.A1641	1046 Porcentaje de instrumentos normativos que fomenten y garanticen el respeto a derechos humanos de grupos en situación de vulnerabilidad generados	(Número de instrumentos normativos que fomenten y garanticen el respeto a derechos humanos de grupos en situación de vulnerabilidad generados / Número de instrumentos normativos que fomenten y garanticen el respeto a derechos humanos de grupos en situación de vulnerabilidad programados) x100	Gestión	Eficacia	Anual	0	Por ciento	100	Controles internos y estadísticos de la Secretaría de Inclusión	Los derechos fundamentales de los pueblos y comunidades indígenas son reconocidos y ejercidos efectivamente. Los Legisladores deciden trabajar conjunta y estratégicamente con el Estado.
0147 Implementación de adecuación en espacios educativos para personas con discapacidad	C873.A1806	0353 Porcentaje de espacio educativo consolidado en tiempo y forma	(Consolidaciones realizadas / Consolidaciones programadas) x100	Gestión	Eficacia	Trimestral	0	Por ciento	1	Controles internos	Contar con la infraestructura base en condiciones para el proyecto.
0056 Realizar los trámites para el funcionamiento de la Secretaría o Entidad	C1064.A1638	1943 Porcentaje de trámites administrativos atendidos	(Número de trámites administrativos atendidos / Número de trámites administrativos requeridos en el periodo) x100	Gestión	Eficacia	Trimestral	0	Por ciento	100	Controles internos y estadísticos de la Unidad Administrativa de la Secretaría de Inclusión	Se cuenta con los recursos y las condiciones necesarios para realizar los trámites.
0149 Adecuación de los espacios culturales para facilitar el acceso a las personas con discapacidad	C873.A1790	1323 Porcentaje de espacios culturales adecuados	(Número de espacios culturales adecuados/ Total de espacios culturales por adecuar) x100	Gestión	Eficacia	Trimestral	0	Por ciento	100	Comparecencia del titular, expediente físico de la obra, y evidencia fotográfica	Las personas con discapacidad tiene acceso a las actividades culturales por lo que se adecuan o construyen estos espacios

Resumen Narrativo	Orden de la MIR	Indicadores					Metas			Medios de Verificación	Supuestos
		Indicador	Fórmula	Tipo	Dimensión	Frecuencia	Línea Base	Unidad de Medida	Meta		
0135 Realizar campañas permanentes de difusión	C1798.A1799	1322 Porcentaje de campaña de la SEGOB para la protección a las personas con discapacidad	(Número de campañas de la SEGOB realizadas para la protección de las personas con discapacidad / Número de campañas programadas) x100	Gestión	Eficacia	Trimestral	0	Por ciento	100	Listas de Inscripción de los Beneficiarios	

15.4. ANEXO 4. INDICADORES

Nombre del Programa:	006 Programa de Inclusión y Cohesión Social
Modalidad:	E
Dependencia/Entidad:	Secretaría de Bienestar del Estado de Campeche
Unidad Responsable:	
Tipo de Evaluación:	Diseño
Año de la Evaluación:	2023

Tabla 14. Indicadores del Programa Presupuestario Eoo6.

Nivel	Orden de la	Indicador	Método de Cálculo	Claro	Relevante	Económico	Monitoreable	Adecuado	Definición	Unidad de Medida	Frecuencia de Medición	Línea Base	Metas	Comportamiento del Indicador
Fin	F973	0003 Índice de desarrollo humano	IDH= IS _{1/3} *IE _{1/3} *II _{1/3}	Sí	Sí	Sí	Sí	Sí	Sí	Sí	Sí	Sí	Si	Ascendente
Propósito	P974	0010 Porcentaje de personas que acceden de manera efectiva a sus derechos humanos, sociales, civiles y políticos	Total de personas atendidas/ Total de personas que acceden a derechos) x100	Sí	Sí	Sí	No	Sí	Sí	Sí	Sí	Sí	Si	Regular
Proyecto /	C436	1493 Porcentaje de participación en las actividades de instrucción con enfoque social	(Número de personas que participan en las actividades de instrucción con enfoque social / Número de personas que se inscriben en las actividades de instrucción con enfoque social)x100	Sí	Sí	Sí	No	Sí	Sí	Sí	Sí	Sí	Si	Regular

Nivel	Orden de la	Indicador	Método de Cálculo	Claro	Relevante	Económico	Monitoreable	Adecuado	Definición	Unidad de Medida	Frecuencia de Medición	Línea Base	Metas	Comportamiento del Indicador
	C438	1494 Porcentaje de satisfacción de demanda de capacitación en materia de desarrollo humano	(Número de personas que calificaron la capacitación entre 4 y 5 / Número de personas encuestadas)x100	No	No	Sí	No	No	Sí	Sí	Sí	Sí	Si	Regular
	C405	1024 Porcentaje de personas con discapacidad beneficiadas con adecuaciones de vivienda	(Número de personas con discapacidad beneficiadas con adecuaciones de vivienda / Número de personas con discapacidad que solicitan adecuaciones de vivienda) x100	Sí	Sí	Sí	No	Sí	Sí	Sí	Sí	Sí	Si	Regular
	C451	1329 Porcentaje de deportistas amateurs atendidos	(Número de deportistas amateurs atendidos / Número de deportistas amateurs que requieren servicios de deporte) x100	Sí	No	Sí	No	No	No	Sí	Sí	Sí	Si	Regular
	C452	1330 Porcentaje de eficiencia deportiva de los atletas campechanos en eventos nacionales e internacionales	(Total de medallas obtenidas por atletas campechanos en eventos nacionales e internacionales / Total de participaciones de atletas campechanos en eventos nacionales e internacionales) x100	Sí	No	Sí	No	No	No	Sí	Sí	Sí	Si	Nominal

Nivel	Orden de la	Indicador	Método de Cálculo	Claro	Relevante	Económico	Monitoreable	Adecuado	Definición	Unidad de Medida	Frecuencia de Medición	Línea Base	Metas	Comportamiento del Indicador
	C453	1331 Tasa de variación de asistencia durante la temporada actual de deporte profesional y semiprofesional en el Estado en relación a la temporada anterior	[(Total de personas que asisten a los juegos de deporte profesional y semiprofesional en la temporada actual / Total de personas que asisten a los juegos de deporte profesional y semiprofesional en la temporada anterior) -1] x100	No	No	Sí	No	No	No	Sí	Sí	Sí	Si	Ascendente
	C542	1340 Porcentaje de personas activadas físicamente en el Estado	(Número de personas que practican alguna actividad física, deportiva y/o recreativa / Total de población en el Estado) x100	No	No	Sí	No	No	No	Sí	Sí	Sí	Si	Nominal
	C989	1026 Porcentaje de Instituciones de Asistencia Privada constituidas	(Número de Instituciones de Asistencia Privada constituidas / Número de solicitudes de constitución recibidas) x100	Sí	Sí	Sí	No	Sí	Sí	Sí	Sí	Sí	Si	Regular
	C992	1027 Porcentaje de Instituciones de Asistencia Privada atendidas	(Número de Instituciones de Asistencia Privada atendidas / Total de Instituciones de Asistencia Privada registradas) x100	Sí	Sí	Sí	No	Sí	Sí	Sí	Sí	Sí	Si	Regular

Nivel	Orden de la	Indicador	Método de Cálculo	Claro	Relevante	Económico	Monitoreable	Adecuado	Definición	Unidad de Medida	Frecuencia de Medición	Línea Base	Metas	Comportamiento del Indicador
	C388	0541 Porcentaje de acciones realizadas	(Número de acciones realizadas / Número de acciones solicitadas a realizar) x100	No	No	Sí	No	No	No	Sí	Sí	Sí	Si	Regular
	C782	0541 Porcentaje de acciones realizadas	(Número de acciones realizadas / Número de acciones solicitadas a realizar) x100	No	No	Sí	No	No	No	Sí	Sí	Sí	Si	Regular
	C387	0543 Porcentaje de localidades fortalecidas mediante actividades de desarrollo comunitario y asistencia alimentaria	(Número de localidades con programas asistenciales fortalecidos / Número de localidades con programas asistenciales que requieran ser fortalecidas) x100	Sí	Sí	Sí	No	Sí	Sí	Sí	Sí	Sí	Si	Ascendente
	C386	0422 Porcentaje de acciones realizadas para la inclusión de las personas con discapacidad	(Número de acciones realizadas para la inclusión de las personas con discapacidad / Número de acciones solicitadas a realizar) x100	Sí	Sí	Sí	No	Sí	Sí	Sí	Sí	Sí	Si	Regular

Nivel	Orden de la	Indicador	Método de Cálculo	Claro	Relevante	Económico	Monitoreable	Adecuado	Definición	Unidad de Medida	Frecuencia de Medición	Línea Base	Metas	Comportamiento del Indicador
	C385	1302 Porcentaje de cobertura de la prevención de la discapacidad	(Número de niñas y niños valorados en los Jardines de Niños y Escuelas primarias en el Municipio de Campeche / Número de niñas y niños que asisten a los Jardines de Niños y Escuelas primarias en el Municipio de Campeche) x100	Sí	No	Sí	No	No	Sí	Sí	Sí	Sí	Si	Regular
	C378	1279 Porcentaje de Atenciones integrales al Adulto Mayor	(Número de atenciones proporcionadas al Adulto Mayor / Número de atenciones al Adulto Mayor solicitadas) x100	Sí	Sí	Sí	No	Sí	Sí	Sí	Sí	Sí	Si	Regular
	C384	0421 Porcentaje de personas con discapacidad beneficiadas con los servicios y apoyos brindados	(Número de personas con discapacidad beneficiadas con apoyos y servicios / Número de personas con discapacidad que solicitan ser beneficiadas) x100	Sí	Sí	Sí	No	Sí	Sí	Sí	Sí	Sí	Si	Regular
	C961	1300 Porcentaje de personas con discapacidad atendidas	(Número de personas con discapacidad atendidas / Número de personas con discapacidad programadas por atender) x100	Sí	No	Sí	No	No	Sí	Sí	Sí	Sí	Si	Ascendente

Nivel	Orden de la	Indicador	Método de Cálculo	Claro	Relevante	Económico	Monitoreable	Adecuado	Definición	Unidad de Medida	Frecuencia de Medición	Línea Base	Metas	Comportamiento del Indicador
	C975	0054 Porcentaje de espacios comunitarios fortalecidos	(Número espacios comunitarios fortalecidos / Número de espacios comunitarios del Estado de Campeche) x 100	Sí	Sí	Sí	No	Sí	Sí	Sí	Sí	Sí	Si	Regular
	C990	0055 Porcentaje de personas pertenecientes a pueblos y comunidades indígenas atendidas	(Número de personas que pertenecen a pueblos y comunidades indígenas que son atendidas/ Número de personas que pertenecen a pueblos y comunidades indígenas que demandan los servicios) x100	Sí	Sí	Sí	No	Sí	Sí	Sí	Sí	Sí	Si	Regular
	C1008	0056 Porcentaje de apoyos y acciones entregados	(Total de apoyos y acciones entregados / Total de apoyos y acciones autorizados para entregar) x100	No	No	Sí	No	No	Sí	Sí	Sí	Sí	Si	Regular
	C1024	0440 Porcentaje de apoyos económicos a personas con actividades productivas	(Número de apoyos económicos para Actividades Productivas entregados/ Número de apoyos económicos para Actividades Productivas solicitados) x100	Sí	Sí	Sí	No	Sí	Sí	Sí	Sí	Sí	Si	Regular

Nivel	Orden de la	Indicador	Método de Cálculo	Claro	Relevante	Económico	Monitoreable	Adecuado	Definición	Unidad de Medida	Frecuencia de Medición	Línea Base	Metas	Comportamiento del Indicador
	C1002	0053 Porcentaje de estudiantes beneficiados con becas y apoyos para el fortalecimiento de la formación académica y profesional	(Total de estudiantes beneficiados con becas y apoyos para el fortalecimiento de la formación académica y profesional / Total de estudiantes que solicitaron la beca y los apoyos) x100	Sí	Sí	Sí	No	Sí	Sí	Sí	Sí	Sí	Si	Regular
	C1064	0144 Porcentaje de unidades administrativas a las que se les otorgo apoyos administrativos	(Unidades administrativas a las que se les otorgo apoyo administrativo / Unidades administrativas que intervienen en el Programa presupuestario) x100	Sí	Sí	Sí	No	Sí	Sí	Sí	Sí	Sí	Si	Regular
	C1795	1305 Porcentaje de vehículos adaptados	(Número de vehículos verificados e inspeccionados / Padrón de autobuses) x 100	No	No	Sí	No	No	Sí	Sí	Sí	Sí	Si	Regular

Nivel	Orden de la	Indicador	Método de Cálculo	Claro	Relevante	Económico	Monitoreable	Adecuado	Definición	Unidad de Medida	Frecuencia de Medición	Línea Base	Metas	Comportamiento del Indicador
	C1636	0099 Porcentaje de acciones que favorezcan la inclusión de las personas con discapacidad en la sociedad realizadas	(Número acciones que favorezcan la inclusión de las personas con discapacidad en la sociedad realizadas / Número acciones que favorezcan la inclusión de las personas con discapacidad en la sociedad programadas) x100	Sí	Sí	Sí	No	Sí	Sí	Sí	Sí	Sí	Si	Ascendente
	C1635	0100 Porcentaje de proyectos para la reinserción social y personas en situación de calle, para consolidar la cultura de la no discriminación, la igualdad de derechos y oportunidades elaborados	(Número de proyectos para la reinserción social y personas en situación de calle, para consolidar la cultura de la no discriminación, la igualdad de derechos y oportunidades elaborados / Número de proyectos para la reinserción social y personas en situación de calle, para consolidar la cultura de la no discriminación, la igualdad de derechos y oportunidades programados) x100	Sí	Sí	Sí	No	Sí	Sí	Sí	Sí	Sí	Si	Ascendente

Nivel	Orden de la	Indicador	Método de Cálculo	Claro	Relevante	Económico	Monitoreable	Adecuado	Definición	Unidad de Medida	Frecuencia de Medición	Línea Base	Metas	Comportamiento del Indicador
	C1634	0101 Porcentaje de iniciativas para el respeto de los derechos e igualdad de oportunidades de la comunidad LGBTTTI+ generadas	(Número de iniciativas para el respeto de los derechos e igualdad de oportunidades de la comunidad LGBTTTI+ generadas / Número de iniciativas para el respeto de los derechos e igualdad de oportunidades de la comunidad LGBTTTI+ programadas) x100	Sí	Sí	Sí	No	Sí	Sí	Sí	Sí	Sí	Si	Ascendente
	C1633	0102 Porcentaje de estrategias de inclusión para la población indígena, pueblos originarios y afroamericanos implementadas	(Número de estrategias de inclusión para la población indígena, pueblos originarios y afroamericanos implementadas / Número de estrategias de inclusión para la población indígena, pueblos originarios y afroamericanos programadas) x100	Sí	Sí	Sí	No	Sí	Sí	Sí	Sí	Sí	Si	Ascendente
	C1631	0104 Porcentaje de actividades de planeación y apoyo administrativo realizadas	(Número de actividades de planeación y apoyo administrativo realizadas / Número de actividades de planeación y apoyo administrativo programadas) x100	Sí	Sí	Sí	No	Sí	Sí	Sí	Sí	Sí	Si	Ascendente

Nivel	Orden de la	Indicador	Método de Cálculo	Claro	Relevante	Económico	Monitoreable	Adecuado	Definición	Unidad de Medida	Frecuencia de Medición	Línea Base	Metas	Comportamiento del Indicador
	C1632	0105 Porcentaje de instrumentos de inclusión para atender a la población en situación de vulnerabilidad elaborados	(Número de instrumentos de inclusión para atender a la población en situación de vulnerabilidad elaborados / Número de instrumentos de inclusión para atender a la población en situación de vulnerabilidad programados) x100	Sí	Sí	Sí	No	Sí	Sí	Sí	Sí	Sí	Si	Ascendente
	C873	1309 Índice de atención en infraestructura en educación a las personas con discapacidad	(Recursos ejercido para infraestructura en beneficio de personas con discapacidad / Recursos autorizado para infraestructura en beneficio de personas con discapacidad) x100	Sí	Sí	Sí	No	Sí	Sí	Sí	Sí	Sí	Si	Regular
	C1798	1304 Porcentaje de participación de las personas con discapacidad	(Número de participación de personas con discapacidad / Número de personas con discapacidad inscritas) x100	No	No	Sí	No	No	Sí	Sí	Sí	Sí	Si	Regular
Actividades	C436.A440	1495 Porcentaje de grupos de trabajo organizados	(Número de grupos de trabajo organizados en el periodo / Número de grupos de trabajo que solicitan participar en el programa en el periodo)x100	Sí	Sí	Sí	No	Sí	Sí	Sí	Sí	Sí	Si	Regular

Nivel	Orden de la	Indicador	Método de Cálculo	Claro	Relevante	Económico	Monitoreable	Adecuado	Definición	Unidad de Medida	Frecuencia de Medición	Línea Base	Metas	Comportamiento del Indicador
	C438.A442	1496 Porcentaje de cursos y talleres impartidos	(Número de cursos y talleres impartidos / Número de cursos y talleres solicitados en el periodo)x100	Sí	Sí	Sí	No	Sí	Sí	Sí	Sí	Sí	Si	Regular
	C436.A441	0063 Porcentaje de actividades de instrucción para el desarrollo de iniciativas de proyectos sociales	(Número de actividades de instrucción para el desarrollo de iniciativas de proyectos sociales realizadas / Número de actividades de instrucción para el desarrollo de iniciativas de proyectos sociales programadas en el periodo)x100	Sí	Sí	Sí	No	Sí	Sí	Sí	Sí	Sí	Si	Regular
	C405.A406	1425 Porcentaje de viviendas adecuadas para personas con discapacidad	(Número de viviendas adecuadas para personas con discapacidad / Número de solicitudes de adecuación de viviendas para personas con discapacidad) x100	Sí	Sí	Sí	No	Sí	Sí	Sí	Sí	Sí	Si	Regular
	C451.A454	1332 Promedio de participación en eventos de deporte adaptado y/o paralímpico	Total de deportistas participantes en los eventos de deporte adaptado y/o paralímpico / Total de eventos de deporte adaptado y/o paralímpico realizado	Sí	Sí	Sí	No	Sí	Sí	Sí	Sí	Sí	Si	Ascendente

Nivel	Orden de la	Indicador	Método de Cálculo	Claro	Relevante	Económico	Monitoreable	Adecuado	Definición	Unidad de Medida	Frecuencia de Medición	Línea Base	Metas	Comportamiento del Indicador
	C384.A390	1298 Porcentaje de apoyos otorgados	(Número de apoyos otorgados / Número de solicitudes de apoyos) x100	Sí	No	Sí	No	No	Sí	Sí	Sí	Sí	Si	Regular
	C451.A455	1298 Porcentaje de apoyos otorgados	(Número de apoyos otorgados / Número de solicitudes de apoyos) x100	Sí	Sí	Sí	No	Sí	Sí	Sí	Sí	Sí	Si	Regular
	C451.A456	1333 Porcentaje de villas deportivas atendidas	(Total de villas deportivas atendidas / Total de villas deportivas existentes en el Estado) x100	Sí	Sí	Sí	No	Sí	Sí	Sí	Sí	Sí	Si	Regular
	C451.A457	1334 Tasa de variación de deportistas atendidos en el año actual en relación al año anterior	[(Número de deportistas atendidos en centros de desarrollo en el año / Total de deportistas atendidos en centros de desarrollo en el año anterior) -1] x100	Sí	Sí	Sí	No	Sí	Sí	Sí	Sí	Sí	Si	Ascendente

Nivel	Orden de la	Indicador	Método de Cálculo	Claro	Relevante	Económico	Monitoreable	Adecuado	Definición	Unidad de Medida	Frecuencia de Medición	Línea Base	Metas	Comportamiento del Indicador
	C451.A480	1337 Porcentaje de asistencia los Juegos de Deporte Profesional y Semiprofesional realizados de local en el Estado	(Total de personas asistentes a los Juegos de Deporte Profesional y Semiprofesional realizados de local en el Estado / Total de lugares disponibles en las sedes de los Juegos de Deporte Profesional y Semiprofesional en el Estado de Campeche) x100	No	No	Sí	No	No	Sí	Sí	Sí	Sí	Si	Ascendente
	C451.A480	1335 Tasa de variación de deportistas, en todas las etapas, de los eventos del Sistema Nacional de Competencias participados	[(Número de deportistas, en todas las etapas, de los eventos del Sistema Nacional de Competencias participados en el año actual / Total de deportistas, en todas las etapas, de los eventos del Sistema Nacional de Competencias participados en el año anterior) -1] x100	No	No	Sí	No	No	Sí	Sí	Sí	Sí	Si	Ascendente
	C542.A543	1336 Porcentaje de acciones en material de igualdad de género realizadas	(Total de acciones en material de igualdad de género realizadas / Total de acciones en material de igualdad de género programadas) x100	Sí	Sí	Sí	No	Sí	Sí	Sí	Sí	Sí	Si	Ascendente

Nivel	Orden de la	Indicador	Método de Cálculo	Claro	Relevante	Económico	Monitoreable	Adecuado	Definición	Unidad de Medida	Frecuencia de Medición	Línea Base	Metas	Comportamiento del Indicador
	C542.A548	1341 Porcentaje de solicitudes de apoyo atendidas	(Total de solicitudes de apoyo atendidas / Total de solicitudes de apoyo recibidas) x100	Sí	No	Sí	No	No	Sí	Sí	Sí	Sí	Si	Ascendente
	C542.A549	1342 Tasa de variación de beneficiarios de las acciones en materia deportiva realizadas en las instalaciones deportivas a cargo del Instituto	[(Total de beneficiarios con las acciones en materia deportiva realizadas en las instalaciones a cargo del instituto en el año actual / Total de personas beneficiadas con las acciones en materia deportiva realizadas en las instalaciones deportivas a cargo del instituto en el año anterior) -1] x100	Sí	Sí	Sí	No	Sí	Sí	Sí	Sí	Sí	Si	Nominal
	C542.A550	1343 Promedio de participación en los curso de capacitación de entrenadores deportivo realizados en el Estado	Total de participantes en los cursos de capacitación deportiva realizados en el Estado / Total de cursos de capacitación deportiva realizados en el Estado	Sí	Sí	Sí	No	Sí	Sí	Sí	Sí	Sí	Si	Regular
	C542.A551	1345 Porcentaje de Juegos Deportivos Escolares apoyados	(Total de Juegos Deportivos Escolares apoyados / Total de Juegos Deportivos Escolares realizados) x100	Sí	Sí	Sí	No	Sí	Sí	Sí	Sí	Sí	Si	Regular

Nivel	Orden de la	Indicador	Método de Cálculo	Claro	Relevante	Económico	Monitoreable	Adecuado	Definición	Unidad de Medida	Frecuencia de Medición	Línea Base	Metas	Comportamiento del Indicador
	C542.A555	1347 Tasa de variación de deportistas participantes en las ligas deportivas escolares y municipales	[(Total de personas activadas físicamente con las estrategias de activación física y recreación en el año actual / Total de personas activadas físicamente con las estrategias de activación física y recreación en el año anterior) -1] x100	Sí	Sí	Sí	No	Sí	Sí	Sí	Sí	Sí	Si	Ascendente
	C542.A558	1347 Tasa de variación de deportistas participantes en las ligas deportivas escolares y municipales	[(Total de participantes en las ligas deportivas escolares y municipales en el año actual / Total de ligas deportivas escolares y municipales en el año anterior) -1] x100	Sí	Sí	Sí	No	Sí	Sí	Sí	Sí	Sí	Si	Regular
	C989.A99	1028 Porcentaje de reuniones informativas realizadas	(Número de reuniones informativas realizadas / Número de reuniones programadas) x100	Sí	Sí	Sí	No	Sí	Sí	Sí	Sí	Sí	Si	Regular

Nivel	Orden de la	Indicador	Método de Cálculo	Claro	Relevante	Económico	Monitoreable	Adecuado	Definición	Unidad de Medida	Frecuencia de Medición	Línea Base	Metas	Comportamiento del Indicador
	C992.A1004	1031 Porcentaje de cursos de capacitación a las Instituciones de Asistencia Privada realizados	(Número de cursos de capacitación a las instituciones de asistencia privada realizados / Número de cursos de capacitación a las instituciones de asistencia privada programadas a realizar) x100	No	No	Sí	No	No	Sí	Sí	Sí	Sí	Si	Regular
	C438.A444	0986 Porcentaje de acciones en beneficio de las personas con discapacidad	(Número de acciones en beneficio de las personas con discapacidad realizadas / Número de acciones en beneficio de las personas con discapacidad programadas) x100	Sí	Sí	Sí	No	Sí	Sí	Sí	Sí	Sí	Si	Regular
	C989.A999	0986 Porcentaje de acciones en beneficio de las personas con discapacidad	(Número de acciones en beneficio de las personas con discapacidad realizadas / Número de acciones en beneficio de las personas con discapacidad programadas) x100	Sí	Sí	Sí	No	Sí	Sí	Sí	Sí	Sí	Si	Regular

Nivel	Orden de la	Indicador	Método de Cálculo	Claro	Relevante	Económico	Monitoreable	Adecuado	Definición	Unidad de Medida	Frecuencia de Medición	Línea Base	Metas	Comportamiento del Indicador
	C873.A1786	0986 Porcentaje de acciones en beneficio de las personas con discapacidad	(Número de acciones en beneficio de las personas con discapacidad realizadas / Número de acciones en beneficio de las personas con discapacidad programadas) x100	Sí	Sí	Sí	No	Sí	Sí	Sí	Sí	Sí	Si	Ascendente
	C992.A1001	1030 Porcentaje de supervisiones a las Instituciones de Asistencia Privada	(Número de supervisiones a las Instituciones de Asistencia Privada realizadas / Número de supervisiones a las Instituciones de Asistencia Privada programadas a realizar) x100	Sí	Sí	Sí	No	Sí	Sí	Sí	Sí	Sí	Si	Regular
	C989.A996	1029 Porcentaje de declaratoria de aprobación de estatutos	(Número de declaratoria de aprobación de estatutos / Número de solicitudes de creación de Instituciones de Asistencia Privada) x100	Sí	Sí	Sí	No	Sí	Sí	Sí	Sí	Sí	Si	Regular
	C438.A443	0200 Porcentaje de acciones para la igualdad entre mujeres y hombres	(Número de acciones para la igualdad entre mujeres y hombres realizadas / Número de acciones para la igualdad entre mujeres y hombres programadas) x100	Sí	Sí	Sí	No	Sí	Sí	Sí	Sí	Sí	Si	Regular

Nivel	Orden de la	Indicador	Método de Cálculo	Claro	Relevante	Económico	Monitoreable	Adecuado	Definición	Unidad de Medida	Frecuencia de Medición	Línea Base	Metas	Comportamiento del Indicador
	C992.A1005	0200 Porcentaje de acciones para la igualdad entre mujeres y hombres	(Número de acciones para la igualdad entre mujeres y hombres realizadas / Número de acciones para la igualdad entre mujeres y hombres programadas) x100	Sí	Sí	Sí	No	Sí	Sí	Sí	Sí	Sí	Si	Regular
	C542.A562	1328 Porcentaje de alumnos de Bachilleratos Tecnológicos de Educación y Promoción Deportiva (BTED) atendidos en el Estado	(Número de alumnos de Bachilleratos Tecnológicos de Educación y Promoción Deportiva (BTED) especializado en Béisbol atendidos en el Estado / Total de alumnos de Bachilleratos Tecnológicos de Educación y Promoción Deportiva (BTED) especializado en Béisbol en el Estado) x 100	Sí	Sí	Sí	No	Sí	Sí	Sí	Sí	Sí	Si	Regular
	C387.A399	0539 Supervisiones y asesoramientos realizados	Número de supervisiones y asesoramientos realizados	No	No	Sí	No	No	Sí	Sí	Sí	Sí	Si	Ascendente
	C388.A400	0540 Porcentaje de egresados que concluyen su capacitación	(Número de egresados / Número de inscritos) x100	No	No	Sí	No	No	Sí	Sí	Sí	Sí	Si	Regular

Nivel	Orden de la	Indicador	Método de Cálculo	Claro	Relevante	Económico	Monitoreable	Adecuado	Definición	Unidad de Medida	Frecuencia de Medición	Línea Base	Metas	Comportamiento del Indicador
	C388.A402	0545 Porcentaje de apoyos brindados a personas vulnerables	(Número de apoyos brindados / Número de apoyos solicitados) x100	Sí	Sí	Sí	No	Sí	Sí	Sí	Sí	Sí	Si	Regular
	C388.A401	0585 Porcentaje de mujeres adolescentes embarazadas y mujeres adultas de primer embarazo asistentes al Curso-Taller	(Número de mujeres adolescentes embarazadas y mujeres adultas de primer embarazo participantes en el Curso-Taller / Número de mujeres adolescentes embarazadas y mujeres adultas de primer embarazo que solicitan su inscripción al Curso- Taller) x100	No	Sí	Sí	No	Sí	Sí	Sí	Sí	Sí	Si	Regular
	C378.A379	1281 Porcentaje de adultos mayores beneficiados con servicios de albergue	(Total de adultos mayores ingresados en el albergue / Total de adultos mayores que pueden ser albergados) x100	Sí	Sí	Sí	No	Sí	Sí	Sí	Sí	Sí	Si	Regular
	C378.A380	1282 Porcentaje de adultos mayores beneficiados con servicios de Estancia de Día	(Total de adultos mayores atendidos en la Estancia de Día / Total de adultos mayores que pueden ser atendidos en la Estancia de Día) x100	Sí	Sí	Sí	No	Sí	Sí	Sí	Sí	Sí	Si	Regular

Nivel	Orden de la	Indicador	Método de Cálculo	Claro	Relevante	Económico	Monitoreable	Adecuado	Definición	Unidad de Medida	Frecuencia de Medición	Línea Base	Metas	Comportamiento del Indicador
	C378.A381	1283 Porcentaje de adultos mayores beneficiados con servicios de atención proporcionados	(Total de adultos mayores beneficiados con los talleres / Total de adultos mayores en el padrón) x100	Sí	Sí	Sí	No	Sí	Sí	Sí	Sí	Sí	Si	Regular
	C378.A404	1285 Porcentaje de asesorías jurídicas brindadas	(Número de asesorías jurídicas otorgadas / Número de asesorías jurídicas solicitadas) x100	Sí	Sí	Sí	No	Sí	Sí	Sí	Sí	Sí	Si	Regular
	C384.A391	1310 Porcentaje de personas valoradas que pertenezcan al Programa de Salud para el Bienestar (INSABI) en las campañas de cirugías extramuros permanentes	(Número de personas valoradas que pertenezcan al Programa de Salud para el Bienestar (INSABI) que cuenten con un diagnóstico para ser intervenidos quirúrgicamente / Número de personas que pertenecen al Programa de Salud para el Bienestar (INSABI) en el Estado) x100	No	No	Sí	No	No	Sí	Sí	Sí	Sí	Si	Regular

Nivel	Orden de la	Indicador	Método de Cálculo	Claro	Relevante	Económico	Monitoreable	Adecuado	Definición	Unidad de Medida	Frecuencia de Medición	Línea Base	Metas	Comportamiento del Indicador
	C386.A1819	0365 Porcentaje de personas con discapacidad beneficiadas con los Programas, proyectos y acciones para la inclusión de las personas con discapacidad	(Número de Personas con discapacidad beneficiadas con los programas, proyectos y acciones de inclusión / Número de personas con discapacidad que solicitan ser beneficiadas con los programas, proyectos y acciones de inclusión)x100	No	No	Sí	No	No	Sí	Sí	Sí	Sí	Si	Regular
	C386.A398	1312 Porcentaje d sesiones realizadas en las actividades del Centro Artístico y Cultural Leovigildo Gómez	(Número de sesiones realizadas en las actividades artísticas y culturales / Número de sesiones solicitadas de las actividades artísticas y culturales) x100	Sí	Sí	Sí	No	Sí	Sí	Sí	Sí	Sí	Si	Regular
	C384.A392	1313 Consultas especializadas	Número de consultas especializadas	No	No	Sí	No	No	Sí	Sí	Sí	Sí	Si	Regular
	C385.A393	1314 Total de sesiones de terapia	Número de sesiones de terapia	Sí	No	Sí	No	Sí	Sí	Sí	Sí	Sí	Si	Regular

Nivel	Orden de la	Indicador	Método de Cálculo	Claro	Relevante	Económico	Monitoreable	Adecuado	Definición	Unidad de Medida	Frecuencia de Medición	Línea Base	Metas	Comportamiento del Indicador
	C385.A394	1315 Total de sesiones de terapia acuática, natación rehabilitatoria y clases de natación	Número de sesiones de terapia acuática, natación rehabilitatoria y clases de natación	Sí	No	Sí	No	No	Sí	Sí	Sí	Sí	Si	Regular
	C385.A395	1316 Porcentaje de niñas y niños detectados en procesos discapacitantes	(Número de niñas y niños detectados en los Jardines de niños y Escuelas primarias en el Municipio de Campeche / Número de niñas y niños valorados en los Jardines de niños y Escuelas primarias en el Municipio de Campeche) x100	No	No	Sí	No	No	Sí	Sí	Sí	Sí	Si	Descendente
	C386.A397	1491 Porcentaje de acciones de concientización realizadas	(Número de acciones de concientización realizadas / Número de acciones de concientización solicitadas a realizar) x100	Sí	Sí	Sí	No	Sí	Sí	Sí	Sí	Sí	Si	Regular
	C388.A403	1492 Total de actividades realizadas en los programas presupuestarios del DIF	Número de actividades realizadas en los programas presupuestarios	Sí	No	Sí	No	No	Sí	Sí	Sí	Sí	Si	Regular
	C451.A479	0010 Porcentaje de solicitudes atendidas	(Total de solicitudes atendidas / Total de solicitudes recibidas) x100	Sí	No	Sí	No	No	Sí	Sí	Sí	Sí	Si	Nominal

Nivel	Orden de la	Indicador	Método de Cálculo	Claro	Relevante	Económico	Monitoreable	Adecuado	Definición	Unidad de Medida	Frecuencia de Medición	Línea Base	Metas	Comportamiento del Indicador
	C451.A544	0146 Porcentaje de recursos entregados	(Monto de recursos entregados / Monto de recursos aprobados) x100	Sí	No	Sí	No	No	Sí	Sí	Sí	Sí	Si	Regular
	C1024.A10	0146 Porcentaje de recursos entregados	(Monto de recursos entregados / Monto de recursos aprobados) x100	Sí	Sí	Sí	No	Sí	Sí	Sí	Sí	Sí	Si	Regular
	C990.A103	0146 Porcentaje de recursos entregados	(Monto de recursos entregados / Monto de recursos aprobados) x100	Sí	Sí	Sí	No	Sí	Sí	Sí	Sí	Sí	Si	Regular
	C961.A962	1326 Porcentaje de recorridos turísticos a personas con discapacidad	(Número de recorridos efectuados a personas con discapacidad / Número de recorridos planteados) x100	Sí	Sí	Sí	No	Sí	Sí	Sí	Sí	Sí	Si	Ascendente
	C961.A96	1022 Porcentaje de pláticas realizadas	(Total de pláticas realizadas / Total de pláticas programadas) x100	Sí	No	Sí	No	No	Sí	Sí	Sí	Sí	Si	Ascendente
	C386.A783	1131 Porcentaje de actividades realizadas	(Número de actividades realizadas / Número de actividades programadas) x100	Sí	Sí	Sí	No	Sí	Sí	Sí	Sí	Sí	Si	Regular

Nivel	Orden de la	Indicador	Método de Cálculo	Claro	Relevante	Económico	Monitoreable	Adecuado	Definición	Unidad de Medida	Frecuencia de Medición	Línea Base	Metas	Comportamiento del Indicador
	C1024.A1027	0061 Porcentaje de apoyos económicos para actividades productivas a personas con discapacidad entregados	(Número de apoyos económicos para actividades productivas a personas con discapacidad entregados / Número de apoyos económicos para actividades productivas solicitados por personas con discapacidad) x100	Sí	Sí	Sí	No	Sí	Sí	Sí	Sí	Sí	Si	Regular
	C387.A976	0071 Porcentaje de apoyos económicos entregados para manutención a los Albergues	(Número de apoyos económicos entregados a los Albergues para manutención / Número de apoyos solicitados por los Albergues para manutención) x 100	Sí	Sí	Sí	No	Sí	Sí	Sí	Sí	Sí	Si	Regular
	C387.A978	0073 Porcentaje de supervisiones realizadas de la entrega de manutención y equipamiento de los espacios comunitarios fortalecidos	(Número de supervisiones realizadas de la entrega de manutención y equipamiento de los espacios comunitarios fortalecidos/ Número de supervisiones programadas de la entrega de manutención y equipamiento de los espacios comunitarios fortalecidos) x100	Sí	Sí	Sí	No	Sí	Sí	Sí	Sí	Sí	Si	Regular

Nivel	Orden de la	Indicador	Método de Cálculo	Claro	Relevante	Económico	Monitoreable	Adecuado	Definición	Unidad de Medida	Frecuencia de Medición	Línea Base	Metas	Comportamiento del Indicador
	C1024.A1031	0062 Porcentaje de cursos y/o talleres de capacitación impartidos	(Número de cursos y/o talleres de capacitación impartidos / Número de cursos y/o talleres de capacitación programados) x100	Sí	Sí	Sí	No	Sí	Sí	Sí	Sí	Sí	Si	Regular
	C1798.A1825	0062 Porcentaje de cursos y/o talleres de capacitación impartidos	(Número de cursos y/o talleres de capacitación impartidos / Número de cursos y/o talleres de capacitación programados) x100	Sí	Sí	Sí	No	Sí	Sí	Sí	Sí	Sí	Si	Regular
	C387.A981	0077 Porcentaje de apoyos de equipamiento entregados a los Centros de Desarrollo Comunitario	(Número de apoyos entregados a los Centros de Desarrollo Comunitario en la acción de equipamiento / Número de apoyos solicitados por los Centros de Desarrollo Comunitario en la acción de equipamiento) x100	Sí	Sí	Sí	No	Sí	Sí	Sí	Sí	Sí	Si	Regular
	C1008.A1105	0094 Porcentaje de juegos infantiles y/o unidades complementarias instaladas	(Número de juegos infantiles y/o unidades complementarias instaladas / Número de juegos infantiles y/o unidades complementarias solicitadas) x100	Sí	Sí	Sí	No	Sí	Sí	Sí	Sí	Sí	Si	Regular

Nivel	Orden de la	Indicador	Método de Cálculo	Claro	Relevante	Económico	Monitoreable	Adecuado	Definición	Unidad de Medida	Frecuencia de Medición	Línea Base	Metas	Comportamiento del Indicador
	C1024.A1025	0058 Porcentaje de mujeres beneficiadas con los apoyos para actividades productivas entregados	(Número de mujeres beneficiadas con los apoyos para actividades productivas entregados / Número total de beneficiarias y beneficiarios de los apoyos para actividades productivas entregados) x100	Sí	Sí	Sí	No	Sí	Sí	Sí	Sí	Sí	Si	Regular
	C1024.A10	0060 Total de solicitudes recibidas	Número de solicitudes recibidas	No	No	Sí	No	No	Sí	Sí	Sí	Sí	Si	Regular
	C1002.A11	0064 Porcentaje de estudiantes beneficiados	(Total de estudiantes de beneficiados / Total de estudiantes que solicitaron becas) x100	Sí	Sí	Sí	No	Sí	Sí	Sí	Sí	Sí	Si	Regular
	C1002.A10	0066 Porcentaje de equipos TIC adquiridos respecto a los programados por adquirir	(Número de equipos TIC adquiridos / Número de equipos TIC programados a adquirir) x100	Sí	Sí	Sí	No	Sí	Sí	Sí	Sí	Sí	Si	Regular

Nivel	Orden de la	Indicador	Método de Cálculo	Claro	Relevante	Económico	Monitoreable	Adecuado	Definición	Unidad de Medida	Frecuencia de Medición	Línea Base	Metas	Comportamiento del Indicador
	C1002.A1015	0068 Porcentaje de estudiantes de escuelas primaria públicas, CEDAR y CAM'S beneficiados	(Total de estudiantes de escuelas primarias públicas, CEDAR y CAM 'S beneficiados / Total de estudiantes inscritos en escuelas primarias públicas, CEDAR y CAM 'S) x100	Sí	Sí	Sí	No	Sí	Sí	Sí	Sí	Sí	Si	Regular
	C1002.A10	0070 Porcentaje de visitas realizadas para la entrega de becas y apoyo	(Total de visitas realizadas / Total de visitas programadas) x100	Sí	Sí	Sí	No	Sí	Sí	Sí	Sí	Sí	Si	Regular
	C387.A977	0072 Porcentaje de apoyos de equipamiento entregados a los Albergues	(Número de apoyos entregados a los Albergues en la acción de equipamiento/ Número de apoyos solicitados por los Albergues en la acción de equipamiento) x 100	Sí	Sí	Sí	No	Sí	Sí	Sí	Sí	Sí	Si	Regular
	C387.A979	0075 Porcentaje de apoyos económicos entregados para manutención a los comedores	(Número de apoyos económicos entregados a los Comedores para manutención /Número de apoyos solicitados por los Comedores en manutención) x100	Sí	Sí	Sí	No	Sí	Sí	Sí	Sí	Sí	Si	Regular

Nivel	Orden de la	Indicador	Método de Cálculo	Claro	Relevante	Económico	Monitoreable	Adecuado	Definición	Unidad de Medida	Frecuencia de Medición	Línea Base	Metas	Comportamiento del Indicador
	C387.A980	0076 Porcentaje de apoyos de equipamiento entregados a los Comedores	(Número de apoyos entregados a los Comedores en la acción de equipamiento / Número de apoyos solicitados por los Comedores en la acción de equipamiento) x100	Sí	Sí	Sí	No	Sí	Sí	Sí	Sí	Sí	Si	Regular
	C387.A982	0078 Porcentaje de apoyos de equipamiento entregados a los Talleres Artesanales Comunitarios	(Número de apoyos entregados a los Talleres Artesanales Comunitarios en la acción de equipamiento / Número de apoyos solicitados por los Talleres Artesanales Comunitarios en la acción de equipamiento) x100	Sí	Sí	Sí	No	Sí	Sí	Sí	Sí	Sí	Si	Regular
	C990.A1036	0084 Porcentaje de reuniones realizadas para la difusión de apoyos	(Número de reuniones realizadas para la difusión de apoyos / Número de reuniones programadas para la difusión de apoyos) x100	Sí	No	Sí	No	No	Sí	Sí	Sí	Sí	Si	Regular
	C1008.A1056	0088 Porcentaje de solicitudes de apoyo de combustible (magna y diésel) atendidas	(Solicitudes de apoyo de combustible (magna y diésel) atendidas / Solicitudes de apoyo de combustible (magna y diésel) recepcionadas) x100	Sí	Sí	Sí	No	Sí	Sí	Sí	Sí	Sí	Si	Regular

Nivel	Orden de la	Indicador	Método de Cálculo	Claro	Relevante	Económico	Monitoreable	Adecuado	Definición	Unidad de Medida	Frecuencia de Medición	Línea Base	Metas	Comportamiento del Indicador
	C1008.A101	0089 Porcentaje de comunidades aprobadas a beneficiar	(Total de comunidades aprobadas a beneficiar / Total de comunidades estimadas a beneficiar) x100	Sí	Sí	Sí	No	Sí	Sí	Sí	Sí	Sí	Si	Regular
	C1008.A11	0090 Promedio de asistentes por taller realizado	Número de asistentes a los talleres / Número de talleres realizados	Sí	Sí	Sí	No	Sí	Sí	Sí	Sí	Sí	Si	Regular
	C1008.A105	0087 Porcentaje de solicitudes de apoyo de asfalto atendidas	(Solicitudes de apoyo de asfalto atendidas / Solicitudes de apoyo de asfalto recepcionadas) x100	Sí	No	Sí	No	No	Sí	Sí	Sí	Sí	Si	Regular
	C1008.A1103	0092 Porcentaje de microproyectos para el desarrollo de aptitudes apoyados	(Número de microproyectos para el desarrollo de aptitudes apoyados / Número de microproyectos para el desarrollo de aptitudes identificados) x100	Sí	Sí	Sí	No	Sí	Sí	Sí	Sí	Sí	Si	Regular

Nivel	Orden de la	Indicador	Método de Cálculo	Claro	Relevante	Económico	Monitoreable	Adecuado	Definición	Unidad de Medida	Frecuencia de Medición	Línea Base	Metas	Comportamiento del Indicador
	C1008.A1104	0093 Porcentaje de apoyos en especie en beneficio de personas y/o grupos en situación de vulnerabilidad entregados	(Número de apoyos en especie en beneficio de personas y/o grupos en situación de vulnerabilidad entregados / Número de apoyos en especie en beneficio de personas y/o grupos en situación de vulnerabilidad solicitados) x100	Sí	Sí	Sí	No	Sí	Sí	Sí	Sí	Sí	Si	Regular
	C1008.A10	0141 Porcentaje de apoyos entregados	(Número de apoyos entregados / Número de apoyos autorizados) x100	Sí	Sí	Sí	No	Sí	Sí	Sí	Sí	Sí	Si	Regular
	C1008.A10	0138 Porcentaje de proyectos autorizados	(Número de proyectos autorizados / Número de proyectos solicitados) x100	Sí	Sí	Sí	No	Sí	Sí	Sí	Sí	Sí	Si	Regular
	C1064.A10	0143 Porcentaje de evaluaciones realizadas	(Número de evaluaciones realizadas / Número de evaluaciones programadas) x100	Sí	Sí	Sí	No	Sí	Sí	Sí	Sí	Sí	Si	Regular
	C1008.A17	0142 Porcentaje de solicitudes atendidas	(Total de solicitudes atendidas / Total de solicitudes recibidas) x100	No	No	Sí	No	No	Sí	Sí	Sí	Sí	Si	Regular

Nivel	Orden de la	Indicador	Método de Cálculo	Claro	Relevante	Económico	Monitoreable	Adecuado	Definición	Unidad de Medida	Frecuencia de Medición	Línea Base	Metas	Comportamiento del Indicador
	C1795.A17	1318 Porcentaje de autobuses programados para la verificación	(Número de autobuses verificados / Número de autobuses programados) x100	Sí	Sí	Sí	No	Sí	Sí	Sí	Sí	Sí	Si	Regular
	C1795.A1797	1319 Porcentaje de autobuses programados para la inspección	1319 Porcentaje de autobuses programados para la inspección	Sí	Sí	Sí	No	Sí	Sí	Sí	Sí	Sí	Si	Nominal
	C1636.A1648	0106 Porcentaje de proyectos para el desarrollo de infraestructura adecuada para las personas con discapacidad gestionados	(Número de proyectos para el desarrollo de infraestructura adecuada para las personas con discapacidad gestionados/ Número proyectos para el desarrollo de infraestructura adecuada para las personas con discapacidad programados) x100	Sí	Sí	Sí	No	Sí	Sí	Sí	Sí	Sí	Si	Ascendente

Nivel	Orden de la	Indicador	Método de Cálculo	Claro	Relevante	Económico	Monitoreable	Adecuado	Definición	Unidad de Medida	Frecuencia de Medición	Línea Base	Metas	Comportamiento del Indicador
	C1636.A1647	0107 Porcentaje de acciones para la plena inclusión social de las personas con discapacidad en todos los ámbitos de la sociedad realizados	(Número de acciones para la plena inclusión social de las personas con discapacidad en todos los ámbitos de la sociedad realizados / Número acciones para la plena inclusión social de las personas con discapacidad en todos los ámbitos de la sociedad programados) x100	Sí	Sí	Sí	No	Sí	Sí	Sí	Sí	Sí	Si	Ascendente
	C1635.A1646	0108 Porcentaje de acciones para la atención de personas en situación de calle, en coordinación con organismos, sociales públicos y privados, fomentadas	(Número acciones para la atención de personas en situación de calle, en coordinación con organismos, sociales públicos y privados, fomentadas / Número de acciones para la atención de personas en situación de calle, en coordinación con organismos, sociales públicos y privados, proyectadas) x100	Sí	Sí	Sí	No	Sí	Sí	Sí	Sí	Sí	Si	Ascendente

Nivel	Orden de la	Indicador	Método de Cálculo	Claro	Relevante	Económico	Monitoreable	Adecuado	Definición	Unidad de Medida	Frecuencia de Medición	Línea Base	Metas	Comportamiento del Indicador
	C1635.A1645	0109 Porcentaje de estrategias para la reinserción social y el combate de prácticas discriminatorias desarrolladas	(Número de estrategias para la reinserción social y el combate de prácticas discriminatorias desarrolladas / Número de estrategias para la reinserción social y el combate de prácticas discriminatorias programadas) x100	Sí	Sí	Sí	No	Sí	Sí	Sí	Sí	Sí	Si	Ascendente
	C1634.A1644	0110 Porcentaje de acciones para la cultura del respeto a los derechos de la comunidad LGBTTTTI+ impulsadas	(Número de acciones para la cultura del respeto a los derechos de la comunidad LGBTTTTI+ impulsadas / Número de acciones para la cultura del respeto a los derechos de la comunidad LGBTTTTI+ programadas) x100	Sí	Sí	Sí	No	Sí	Sí	Sí	Sí	Sí	Si	Ascendente

Nivel	Orden de la	Indicador	Método de Cálculo	Claro	Relevante	Económico	Monitoreable	Adecuado	Definición	Unidad de Medida	Frecuencia de Medición	Línea Base	Metas	Comportamiento del Indicador
	C1633-A1643	0381 Porcentaje de iniciativas para la conservación y respeto de los derechos de la población indígena, pueblos originarios y comunidades afro-mexicanas, impulsadas	(Número de iniciativas para la conservación y respeto de los derechos de la población indígena, pueblos originarios y comunidades afro-mexicanas, impulsadas / Número de iniciativas para la conservación y respeto de los derechos de la población indígena, pueblos originarios y comunidades afro-mexicanas, programadas) x100	Sí	Sí	Sí	No	Sí	Sí	Sí	Sí	Sí	Si	Ascendente
	C1633-A1642	0382 Porcentaje de talleres para el rescate de saberes y formas de vida que conforman las identidades indígenas impartidos	(Número de talleres para el rescate de saberes y formas de vida que conforman las identidades indígenas impartidos / Número de talleres para el rescate de saberes y formas de vida que conforman las identidades indígenas programados) x100	Sí	Sí	Sí	No	Sí	Sí	Sí	Sí	Sí	Si	Ascendente

Nivel	Orden de la	Indicador	Método de Cálculo	Claro	Relevante	Económico	Monitoreable	Adecuado	Definición	Unidad de Medida	Frecuencia de Medición	Línea Base	Metas	Comportamiento del Indicador
	C1064.A107	0383 Porcentaje de trámites administrativos atendidos	(Número de trámites administrativos atendidos / Número de trámites administrativos requeridos) x100	Sí	Sí	Sí	No	Sí	Sí	Sí	Sí	Sí	Si	Regular
	C1064.A1640	0384 Porcentaje de obligaciones e informes establecidos en la ley de transparencia cumplidos	(Total de obligaciones e informes en la ley de transparencia cumplidos / Total de obligaciones e informes establecidos en la ley de transparencia) x100	Sí	Sí	Sí	No	Sí	Sí	Sí	Sí	Sí	Si	Ascendente
	C1064.A1637	1091 Porcentaje de recursos para la adquisición de mobiliario, equipo de cómputo y de transporte para el adecuado desempeño de la Secretaría ejercido	(Monto de recursos para la adquisición de mobiliario, equipo de cómputo y de transporte para el adecuado desempeño de la Secretaría ejercido / Monto de recursos para la adquisición de mobiliario, equipo de cómputo y de transporte para el adecuado desempeño de la Secretaría programado) x100	Sí	Sí	Sí	No	Sí	Sí	Sí	Sí	Sí	Si	Ascendente
	C1064.A163	1045 Porcentaje de informes de evaluación	(Número de informes de Evaluaciones entregados / Número de informes de Evaluaciones programados) x100	Sí	No	Sí	No	No	Sí	Sí	Sí	Sí	Si	Ascendente

Nivel	Orden de la	Indicador	Método de Cálculo	Claro	Relevante	Económico	Monitoreable	Adecuado	Definición	Unidad de Medida	Frecuencia de Medición	Línea Base	Metas	Comportamiento del Indicador
	C1632.A1641	1046 Porcentaje de instrumentos normativos que fomenten y garanticen el respeto a derechos humanos de grupos en situación de vulnerabilidad generados	(Número de instrumentos normativos que fomenten y garanticen el respeto a derechos humanos de grupos en situación de vulnerabilidad generados / Número de instrumentos normativos que fomenten y garanticen el respeto a derechos humanos de grupos en situación de vulnerabilidad programados) x100	Sí	Sí	Sí	No	Sí	Sí	Sí	Sí	Sí	Si	Ascendente
	C873.A180	0353 Porcentaje de espacio educativo consolidado en tiempo y forma	(Consolidaciones realizadas / Consolidaciones programadas) x100	Sí	No	Sí	No	No	Sí	Sí	Sí	Sí	Si	Regular
	C1064.A163	1943 Porcentaje de trámites administrativos atendidos	(Número de trámites administrativos atendidos / Número de trámites administrativos requeridos en el periodo) x100	Sí	Sí	Sí	No	Sí	Sí	Sí	Sí	Sí	Si	Ascendente
	C873.A1790	1323 Porcentaje de espacios culturales adecuados	(Número de espacios culturales adecuados/ Total de espacios culturales por adecuar) x100	Sí	Sí	Sí	No	Sí	Sí	Sí	Sí	Sí	Si	Regular

Nivel	Orden de la	Indicador	Método de Cálculo	Claro	Relevante	Económico	Monitoreable	Adecuado	Definición	Unidad de Medida	Frecuencia de Medición	Línea Base	Metas	Comportamiento del Indicador
	C1798.A1799	1322 Porcentaje de campaña de la SEGOB para la protección a las personas con discapacidad	(Número de campañas de la SEGOB realizadas para la protección de las personas con discapacidad / Número de campañas programadas) x100	Sí	Sí	Sí	No	Sí	Sí	Sí	Sí	Sí	Si	Regular

15.5. ANEXO 6. METAS DEL PROGRAMA

Nombre del Programa:	006 Programa de Inclusión y Cohesión Social
Modalidad:	E
Dependencia/Entidad:	Secretaría de Bienestar del Estado de Campeche
Unidad Responsable:	
Tipo de Evaluación:	Diseño
Año de la Evaluación:	2023

Tabla 15. Metas del Programa Presupuestario Eoo6

Nivel	Orden de la MIR	Indicador	Meta	Unidad de Medida	Justificación	Orientada a Impulsar el Desempeño	Justificación	Factible	Justificación	Propuesta de Mejora de la Meta
Fin	F973	0003 Índice de desarrollo humano	0.75	Índice	Tanto en la MIR como en la Ficha Técnica del indicador se especifica que es "índice"	No	El valor de la meta es el mismo que establece la línea base	Sí	El Pp cuenta con los recursos humanos, técnicos y presupuestales disponibles.	
Propósito	P974	0010 Porcentaje de personas que acceden de manera efectiva a sus derechos humanos, sociales, civiles y políticos	100	Por ciento	Tanto en la MIR como en la Ficha Técnica del indicador se especifica que es "por ciento"	Sí	Se espera que se cumpla con la totalidad de personas que acceden de manera efectiva a sus derechos humanos, sociales, civiles y políticos	Sí	El Pp cuenta con los recursos humanos, técnicos y presupuestales disponibles.	

Nivel	Orden de la MIR	Indicador	Meta	Unidad de Medida	Justificación	Orientada a Impulsar el Desempeño	Justificación	Factible	Justificación	Propuesta de Mejora de la Meta
Proyecto / Componente	C436	1493 Porcentaje de participación en las actividades de instrucción con enfoque social	84	Por ciento	Tanto en la MIR como en la Ficha Técnica del indicador se especifica que es "por ciento"	Sí	Se esperaría que aumente el porcentaje de participación en las actividades de instrucción con enfoque social	Sí	El Pp cuenta con los recursos humanos, técnicos y presupuestales disponibles.	
	C438	1494 Porcentaje de satisfacción de demanda de capacitación en materia de desarrollo humano	100	Por ciento	Tanto en la MIR como en la Ficha Técnica del indicador se especifica que es "por ciento"	Sí	Se esperaría que la mayor proporción de personas se encuentren satisfechas en cuanto a las capacitaciones de desarrollo humano	Sí	El Pp cuenta con los recursos humanos, técnicos y presupuestales disponibles.	
	C405	1024 Porcentaje de personas con discapacidad beneficiadas con adecuaciones de vivienda	100	Por ciento	Tanto en la MIR como en la Ficha Técnica del indicador se especifica que es "por ciento"	Sí	Se esperaría que se mantenga la proporción de personas con discapacidad beneficiadas con adecuaciones de vivienda	Sí	El Pp cuenta con los recursos humanos, técnicos y presupuestales disponibles.	

Nivel	Orden de la MIR	Indicador	Meta	Unidad de Medida	Justificación	Orientada a Impulsar el Desempeño	Justificación	Factible	Justificación	Propuesta de Mejora de la Meta
	C451	1329 Porcentaje de deportistas amateurs atendidos	27	Por ciento	Tanto en la MIR como en la Ficha Técnica del indicador se especifica que es "por ciento"	Sí	Se esperaría que se mantenga el rango de proporción de deportistas amateurs atendidos	Sí	El Pp cuenta con los recursos humanos, técnicos y presupuestales disponibles.	
	C452	1330 Porcentaje de eficiencia deportiva de los atletas campechanos en eventos nacionales e internacionales	73	Por ciento	Tanto en la MIR como en la Ficha Técnica del indicador se especifica que es "por ciento"	Sí	El resultado del indicador es independiente del historial que haya tenido	Sí	El Pp cuenta con los recursos humanos, técnicos y presupuestales disponibles.	
	C453	1331 Tasa de variación de asistencia durante la temporada actual de deporte profesional y semiprofesional en el Estado en relación a la temporada anterior	1	Por ciento	Tanto en la MIR como en la Ficha Técnica del indicador se especifica que es "por ciento"	No	No refleja ser una meta retadora en cuanto a los valores que expone.	Sí	El Pp cuenta con los recursos humanos, técnicos y presupuestales disponibles.	

Nivel	Orden de la MIR	Indicador	Meta	Unidad de Medida	Justificación	Orientada a Impulsar el Desempeño	Justificación	Factible	Justificación	Propuesta de Mejora de la Meta
	C542	1340 Porcentaje de personas activadas físicamente en el Estado	42.88	Por ciento	Tanto en la MIR como en la Ficha Técnica del indicador se especifica que es "por ciento"	Sí	El resultado del indicador es independiente del historial que haya tenido	Sí	El Pp cuenta con los recursos humanos, técnicos y presupuestales disponibles.	
	C989	1026 Porcentaje de Instituciones de Asistencia Privada constituidas	100	Por ciento	Tanto en la MIR como en la Ficha Técnica del indicador se especifica que es "por ciento"	Sí	Se esperaría que se mantenga el número de instituciones de asistencia privada constituidas en relación con las solicitudes presentadas en el año	Sí	El Pp cuenta con los recursos humanos, técnicos y presupuestales disponibles.	
	C992	1027 Porcentaje de Instituciones de Asistencia Privada atendidas	100	Por ciento	Tanto en la MIR como en la Ficha Técnica del indicador se especifica que es "por ciento"	Sí	Se esperaría que se mantenga la proporción de instituciones de asistencia privada atendidas	Sí	El Pp cuenta con los recursos humanos, técnicos y presupuestales disponibles.	

Nivel	Orden de la MIR	Indicador	Meta	Unidad de Medida	Justificación	Orientada a Impulsar el Desempeño	Justificación	Factible	Justificación	Propuesta de Mejora de la Meta
	C388	0541 Porcentaje de acciones realizadas	100	Por ciento	Tanto en la MIR como en la Ficha Técnica del indicador se especifica que es "por ciento"	No	El indicador no es claro con lo que mide, lo que en consecuencia provoca que no sea posible determinar si la meta se encuentra orientada al desempeño	No	El indicador no es claro con lo que mide, lo que en consecuencia provoca que no sea posible determinar si la meta es factible	
	C782	0541 Porcentaje de acciones realizadas	100	Por ciento	Tanto en la MIR como en la Ficha Técnica del indicador se especifica que es "por ciento"	No	No refleja ser una meta retadora en cuanto a los valores que expone.	Sí	El Pp cuenta con los recursos humanos, técnicos y presupuestales disponibles.	
	C387	0543 Porcentaje de localidades fortalecidas mediante actividades de desarrollo comunitario y asistencia alimentaria	100	Por ciento	Tanto en la MIR como en la Ficha Técnica del indicador se especifica que es "por ciento"	Sí	Se esperaría un incremento en el número de localidades con programas asistenciales.	Sí	El Pp cuenta con los recursos humanos, técnicos y presupuestales disponibles.	

Nivel	Orden de la MIR	Indicador	Meta	Unidad de Medida	Justificación	Orientada a Impulsar el Desempeño	Justificación	Factible	Justificación	Propuesta de Mejora de la Meta
	C386	0422 Porcentaje de acciones realizadas para la inclusión de las personas con discapacidad	100	Por ciento	Tanto en la MIR como en la Ficha Técnica del indicador se especifica que es " <i>por ciento</i> "	Sí	Se esperaría que se mantenga la proporción de acciones realizadas para la inclusión de las personas con discapacidad	Sí	El Pp cuenta con los recursos humanos, técnicos y presupuestales disponibles.	
	C385	1302 Porcentaje de cobertura de la prevención de la discapacidad	100	Por ciento	Tanto en la MIR como en la Ficha Técnica del indicador se especifica que es " <i>por ciento</i> "	Sí	Se esperaría que se mantenga la proporción de servicios otorgados que refieren a la prevención de la discapacidad, es decir, se esperaría que se siga cubriendo con la totalidad del servicio que señala el indicador	Sí	El Pp cuenta con los recursos humanos, técnicos y presupuestales disponibles.	
	C378	1279 Porcentaje de Atenciones integrales al Adulto Mayor	100	Por ciento	Tanto en la MIR como en la Ficha Técnica del indicador se especifica que es " <i>por ciento</i> "	Sí	Se esperaría que se cumpla con la totalidad de acciones integrales al adulto mayor	Sí	El Pp cuenta con los recursos humanos, técnicos y presupuestales disponibles.	

Nivel	Orden de la MIR	Indicador	Meta	Unidad de Medida	Justificación	Orientada a Impulsar el Desempeño	Justificación	Factible	Justificación	Propuesta de Mejora de la Meta
	C384	0421 Porcentaje de personas con discapacidad beneficiadas con los servicios y apoyos brindados	100	Por ciento	Tanto en la MIR como en la Ficha Técnica del indicador se especifica que es "por ciento"	Sí	Se esperaría cumplir con el total de servicios y apoyos brindados a las personas con discapacidad	Sí	El Pp cuenta con los recursos humanos, técnicos y presupuestales disponibles.	
	C961	1300 Porcentaje de personas con discapacidad atendidas	100	Por ciento	Tanto en la MIR como en la Ficha Técnica del indicador se especifica que es "por ciento"	Sí	Se esperaría un incremento en el número de personas con discapacidad atendidas con respecto a lo programado en el año	Sí	El Pp cuenta con los recursos humanos, técnicos y presupuestales disponibles.	
	C975	0054 Porcentaje de espacios comunitarios fortalecidos	17.71	Por ciento	Tanto en la MIR como en la Ficha Técnica del indicador se especifica que es "por ciento"	Sí	Se esperaría ver reflejado un aumento en la proporción de espacios que reciben apoyos de equipamiento y manutención	Sí	El Pp cuenta con los recursos humanos, técnicos y presupuestales disponibles.	

Nivel	Orden de la MIR	Indicador	Meta	Unidad de Medida	Justificación	Orientada a Impulsar el Desempeño	Justificación	Factible	Justificación	Propuesta de Mejora de la Meta
	C990	0055 Porcentaje de personas pertenecientes a pueblos y comunidades indígenas atendidas	100	Por ciento	Tanto en la MIR como en la Ficha Técnica del indicador se especifica que es "por ciento"	Sí	Se esperaría que se cubra con la totalidad de beneficios y apoyos otorgados a personas que pertenecen a los pueblos y comunidades indígenas	Sí	El Pp cuenta con los recursos humanos, técnicos y presupuestales disponibles.	
	C1008	0056 Porcentaje de apoyos y acciones entregados	100	Por ciento	Tanto en la MIR como en la Ficha Técnica del indicador se especifica que es "por ciento"	Sí	Se esperaría cumplir con el total de actividades por realizar con el fin de contribuir al fortalecimiento de la cohesión social en las familias campechanas	Sí	El Pp cuenta con los recursos humanos, técnicos y presupuestales disponibles.	

Nivel	Orden de la MIR	Indicador	Meta	Unidad de Medida	Justificación	Orientada a Impulsar el Desempeño	Justificación	Factible	Justificación	Propuesta de Mejora de la Meta
	C1024	0440 Porcentaje de apoyos económicos a personas con actividades productivas	100	Por ciento	Tanto en la MIR como en la Ficha Técnica del indicador se especifica que es "por ciento"	Sí	Se esperaría que se mantenga la proporción de personas programadas en el Estado de Campeche que recibieron un apoyo por actividades productivas	Sí	El Pp cuenta con los recursos humanos, técnicos y presupuestales disponibles.	
	C1002	0053 Porcentaje de estudiantes beneficiados con becas y apoyos para el fortalecimiento de la formación académica y profesional	100	Por ciento	Tanto en la MIR como en la Ficha Técnica del indicador se especifica que es "por ciento"	Sí	Se esperaría cumplir con la totalidad de becas y apoyos entregados para fortalecer la formación académica y profesional	Sí	El Pp cuenta con los recursos humanos, técnicos y presupuestales disponibles.	

Nivel	Orden de la MIR	Indicador	Meta	Unidad de Medida	Justificación	Orientada a Impulsar el Desempeño	Justificación	Factible	Justificación	Propuesta de Mejora de la Meta
	C1064	0144 Porcentaje de unidades administrativas a las que se les otorgo apoyos administrativos	100	Por ciento	Tanto en la MIR como en la Ficha Técnica del indicador se especifica que es "por ciento"	Sí	Se esperaría que se cumpla con el total de las unidades administrativas que intervienen otorgando apoyo administrativo para la ejecución eficiente del programa	Sí	El Pp cuenta con los recursos humanos, técnicos y presupuestales disponibles.	
	C1795	1305 Porcentaje de vehículos adaptados	100	Por ciento	Tanto en la MIR como en la Ficha Técnica del indicador se especifica que es "por ciento"	Sí	Se esperaría cubrir con la totalidad de vehículos adaptados, por lo que se concluye que la meta se encuentra orientada al desempeño.	Sí	El Pp cuenta con los recursos humanos, técnicos y presupuestales disponibles.	
	C1636	0099 Porcentaje de acciones que favorezcan la inclusión de las personas con discapacidad en la sociedad realizadas	100	Por ciento	Tanto en la MIR como en la Ficha Técnica del indicador se especifica que es "por ciento"	Sí	Se esperaría ver reflejado un aumento en las acciones que favorezcan la inclusión de las personas con discapacidad en la sociedad	Sí	El Pp cuenta con los recursos humanos, técnicos y presupuestales disponibles.	

Nivel	Orden de la MIR	Indicador	Meta	Unidad de Medida	Justificación	Orientada a Impulsar el Desempeño	Justificación	Factible	Justificación	Propuesta de Mejora de la Meta
	C1635	0100 Porcentaje de proyectos para la reinserción social y personas en situación de calle, para consolidar la cultura de la no discriminación, la igualdad de derechos y oportunidades elaborados	100	Por ciento	Tanto en la MIR como en la Ficha Técnica del indicador se especifica que es <i>"por ciento"</i>	Sí	Se esperaría un aumento en el número de proyectos para la reinserción social y personas en situación de calle, para consolidar la cultura de la no discriminación, la igualdad de derechos y oportunidades	Sí	El Pp cuenta con los recursos humanos, técnicos y presupuestales disponibles.	
	C1634	0101 Porcentaje de iniciativas para el respeto de los derechos e igualdad de oportunidades de la comunidad LGBTTTI+ generadas	100	Por ciento	Tanto en la MIR como en la Ficha Técnica del indicador se especifica que es <i>"por ciento"</i>	Sí	Se esperaría ver reflejado un aumento en el número de iniciativas para el respeto de los derechos humanos e igualdad de oportunidades de la comunidad LGBTTTI+	Sí	El Pp cuenta con los recursos humanos, técnicos y presupuestales disponibles.	

Nivel	Orden de la MIR	Indicador	Meta	Unidad de Medida	Justificación	Orientada a Impulsar el Desempeño	Justificación	Factible	Justificación	Propuesta de Mejora de la Meta
	C1633	0102 Porcentaje de estrategias de inclusión para la población indígena, pueblos originarios y afroamericanos implementadas	100	Por ciento	Tanto en la MIR como en la Ficha Técnica del indicador se especifica que es "por ciento"	Sí	Se esperaría que se vea reflejado un aumento en el número de estrategias de inclusión para la población indígena, pueblos originarios y afroamericanos	Sí	El Pp cuenta con los recursos humanos, técnicos y presupuestales disponibles.	
	C1631	0104 Porcentaje de actividades de planeación y apoyo administrativo realizadas	100	Por ciento	Tanto en la MIR como en la Ficha Técnica del indicador se especifica que es "por ciento"	Sí	Se esperaría un incremento en el número de actividades de planeación y apoyo administrativo	Sí	El Pp cuenta con los recursos humanos, técnicos y presupuestales disponibles.	
	C1632	0105 Porcentaje de instrumentos de inclusión para atender a la población en situación de vulnerabilidad elaborados	100	Por ciento	Tanto en la MIR como en la Ficha Técnica del indicador se especifica que es "por ciento"	Sí	Se esperaría un aumento en el número de instrumentos de inclusión para atender a la población	Sí	El Pp cuenta con los recursos humanos, técnicos y presupuestales disponibles.	

Nivel	Orden de la MIR	Indicador	Meta	Unidad de Medida	Justificación	Orientada a Impulsar el Desempeño	Justificación	Factible	Justificación	Propuesta de Mejora de la Meta
	C873	1309 Índice de atención en infraestructura educación a personas con discapacidad	100	Por ciento	Tanto en la MIR como en la Ficha Técnica del indicador se especifica que es "por ciento"	Sí	Se esperaría que se cubra con la totalidad de infraestructura en educación a las personas con discapacidad	Sí	El Pp cuenta con los recursos humanos, técnicos y presupuestales disponibles.	
	C4798	1304 Porcentaje de participación de las personas con discapacidad	100	Por ciento	Tanto en la MIR como en la Ficha Técnica del indicador se especifica que es "por ciento"	Sí	Se esperaría que se cumpla con el total de acciones realizadas para garantizar el cumplimiento de la Ley, en cuanto a la participación de las personas con discapacidad	Sí	El Pp cuenta con los recursos humanos, técnicos y presupuestales disponibles.	

Nivel	Orden de la MIR	Indicador	Meta	Unidad de Medida	Justificación	Orientada a Impulsar el Desempeño	Justificación	Factible	Justificación	Propuesta de Mejora de la Meta
Actividades	C436.A440	1495 Porcentaje de grupos de trabajo organizados	100	Por ciento	Tanto en la MIR como en la Ficha Técnica del indicador se especifica que es "por ciento"	Sí	Se esperaría que se cubra con el total de grupos organizados en la comunidad objetivo del programa en el periodo, para realizar actividades y/o acciones personales y grupales que permitan mejorar su calidad de vida	Sí	El Pp cuenta con los recursos humanos, técnicos y presupuestales disponibles.	

Nivel	Orden de la MIR	Indicador	Meta	Unidad de Medida	Justificación	Orientada a Impulsar el Desempeño	Justificación	Factible	Justificación	Propuesta de Mejora de la Meta
	C438.A442	1496 Porcentaje de cursos y talleres impartidos	100	Por ciento	Tanto en la MIR como en la Ficha Técnica del indicador se especifica que es "por ciento"	Sí	Se espera que se mantenga la proporción de recursos y talleres impartidos en el periodo en materia de desarrollo humano proporcionados a la población solicitante del Estado de Campeche y que formaliza sus necesidades de capacitación en el periodo	Sí	El Pp cuenta con los recursos humanos, técnicos y presupuestales disponibles.	
	C436.A441	0063 Porcentaje de actividades de instrucción para el desarrollo de iniciativas de proyectos sociales	100	Por ciento	Tanto en la MIR como en la Ficha Técnica del indicador se especifica que es "por ciento"	Sí	Se esperaría que se mantenga la relación porcentual de actividades de instrucción	Sí	El Pp cuenta con los recursos humanos, técnicos y presupuestales disponibles.	

Nivel	Orden de la MIR	Indicador	Meta	Unidad de Medida	Justificación	Orientada a Impulsar el Desempeño	Justificación	Factible	Justificación	Propuesta de Mejora de la Meta
	C405.A406	1425 Porcentaje de viviendas adecuadas para personas con discapacidad	100	Por ciento	Tanto en la MIR como en la Ficha Técnica del indicador se especifica que es "por ciento"	Sí	Se esperaría que se mantenga el número de viviendas adecuadas para personas con discapacidad	Sí	El Pp cuenta con los recursos humanos, técnicos y presupuestales disponibles.	
	C451.A454	1332 Promedio de participación en eventos de deporte adaptado y/o paralímpico	25	Deportista	Tanto en la MIR como en la Ficha Técnica del indicador se especifica que es "deportista"	No	No hay coherencia entre el método de cálculo, unidad de medida y nombre del indicador	No	No hay coherencia entre el método de cálculo, unidad de medida y nombre del indicador	
	C384.A390	1298 Porcentaje de apoyos otorgados	100	Por ciento	Tanto en la MIR como en la Ficha Técnica del indicador se especifica que es "por ciento"	Sí	Se esperaría que se mantenga la proporción de apoyos otorgados	Sí	El Pp cuenta con los recursos humanos, técnicos y presupuestales disponibles.	
	C451.A455	1298 Porcentaje de apoyos otorgados	100	Por ciento	Tanto en la MIR como en la Ficha Técnica del indicador se especifica que es "por ciento"	Sí	Se esperaría que se mantenga el porcentaje de apoyos al deporte asociado otorgados	Sí	El Pp cuenta con los recursos humanos, técnicos y presupuestales disponibles.	

Nivel	Orden de la MIR	Indicador	Meta	Unidad de Medida	Justificación	Orientada a Impulsar el Desempeño	Justificación	Factible	Justificación	Propuesta de Mejora de la Meta
	C451.A456	1333 Porcentaje de villas deportivas atendidas	100	Por ciento	Tanto en la MIR como en la Ficha Técnica del indicador se especifica que es "por ciento"	Sí	Se esperaría que se mantenga la proporción de villas deportivas atendidas	Sí	El Pp cuenta con los recursos humanos, técnicos y presupuestales disponibles.	
	C451.A457	1334 Tasa de variación de deportistas atendidos en el año actual en relación al año anterior	1	Por ciento	Tanto en la MIR como en la Ficha Técnica del indicador se especifica que es "por ciento"	No	A pesar de que se ve reflejado un aumento en el servicio que señala el indicador, la meta no se encuentra orientada al desempeño, puesto que su valor es muy pequeño	Sí	El Pp cuenta con los recursos humanos, técnicos y presupuestales disponibles.	
	C451.A480	1337 Porcentaje de asistencia los Juegos de Deporte Profesional y Semiprofesional realizados de local en el Estado	17	Por ciento	Tanto en la MIR como en la Ficha Técnica del indicador se especifica que es "por ciento"	Sí	Se esperaría ver reflejado un aumento en la proporción de personas que asisten a los juegos de beisbol profesional que se realizan en el estado de Campeche	Sí	El Pp cuenta con los recursos humanos, técnicos y presupuestales disponibles.	

Nivel	Orden de la MIR	Indicador	Meta	Unidad de Medida	Justificación	Orientada a Impulsar el Desempeño	Justificación	Factible	Justificación	Propuesta de Mejora de la Meta
	C451.A480	1335 Tasa de variación de deportistas, en todas las etapas, de los eventos del Sistema Nacional de Competencias participados	1	Por ciento	Tanto en la MIR como en la Ficha Técnica del indicador se especifica que es "por ciento"	No	Se esperaría que se viera reflejado un aumento en el número de deportistas, en todas las etapas, en los eventos del Sistema Nacional de Competencias participados	Sí	El Pp cuenta con los recursos humanos, técnicos y presupuestales disponibles.	
	C542.A543	1336 Porcentaje de acciones en material de igualdad de género realizadas	100	Por ciento	Tanto en la MIR como en la Ficha Técnica del indicador se especifica que es "por ciento"	Sí	Se espera que se siga cubriendo con la totalidad de acciones en materia de equidad de género realizadas	Sí	El Pp cuenta con los recursos humanos, técnicos y presupuestales disponibles.	
	C542.A548	1341 Porcentaje de solicitudes de apoyo atendidas	100	Por ciento	Tanto en la MIR como en la Ficha Técnica del indicador se especifica que es "por ciento"	Sí	Se esperaría un aumento en la cantidad de solicitudes de apoyo en materia deportiva atendidas en relación con las recibidas	Sí	El Pp cuenta con los recursos humanos, técnicos y presupuestales disponibles.	

Nivel	Orden de la MIR	Indicador	Meta	Unidad de Medida	Justificación	Orientada a Impulsar el Desempeño	Justificación	Factible	Justificación	Propuesta de Mejora de la Meta
	C542.A549	1342 Tasa de variación de beneficiarios de las acciones en materia deportiva realizadas en la instalaciones deportivas a cargo del Instituto	235.36	Por ciento	Tanto en la MIR como en la Ficha Técnica del indicador se especifica que es "por ciento"	Sí	El resultado del indicador es independiente a su historial	Sí	El Pp cuenta con los recursos humanos, técnicos y presupuestales disponibles.	
	C542.A550	1343 Promedio de participación en los curso de capacitación de entrenadores deportivo realizados en el Estado	20	Entrenador	Tanto en la MIR como en la Ficha Técnica del indicador se especifica que es "entrenador"	No	No hay coherencia entre el nombre, método de cálculo y unidad de medida del indicador	No	No hay coherencia entre el nombre, método de cálculo y unidad de medida del indicador	
	C542.A551	1345 Porcentaje de Juegos Deportivos Escolares apoyados	100	Por ciento	Tanto en la MIR como en la Ficha Técnica del indicador se especifica que es "por ciento"	Sí	Se esperaría que se mantenga la proporción de juegos deportivos escolares apoyados	Sí	El Pp cuenta con los recursos humanos, técnicos y presupuestales disponibles.	

Nivel	Orden de la MIR	Indicador	Meta	Unidad de Medida	Justificación	Orientada a Impulsar el Desempeño	Justificación	Factible	Justificación	Propuesta de Mejora de la Meta
	C542.A555	1347 Tasa de variación de deportistas participantes en las ligas deportivas escolares y municipales	96.94	Por ciento	Tanto en la MIR como en la Ficha Técnica del indicador se especifica que es "por ciento"	Sí	Se esperaría un aumento en el número de personas activadas físicamente con las estrategias de activación física y recreación en el Estado	Sí	El Pp cuenta con los recursos humanos, técnicos y presupuestales disponibles.	
	C542.A558	1347 Tasa de variación de deportistas participantes en las ligas deportivas escolares y municipales	1	Por ciento	Tanto en la MIR como en la Ficha Técnica del indicador se especifica que es "por ciento"	No	Se esperaría que se mantenga el número de deportistas participantes en las ligas deportivas escolares y municipales	Sí	El Pp cuenta con los recursos humanos, técnicos y presupuestales disponibles.	
	C989.A993	1028 Porcentaje de reuniones informativas realizadas	100	Por ciento	Tanto en la MIR como en la Ficha Técnica del indicador se especifica que es "por ciento"	Sí	Se esperaría que se mantenga el número de reuniones realizadas	Sí	El Pp cuenta con los recursos humanos, técnicos y presupuestales disponibles.	

Nivel	Orden de la MIR	Indicador	Meta	Unidad de Medida	Justificación	Orientada a Impulsar el Desempeño	Justificación	Factible	Justificación	Propuesta de Mejora de la Meta
	C992.A1004	1031 Porcentaje de cursos de capacitación a las Instituciones de Asistencia Privada realizados	100	Por ciento	Tanto en la MIR como en la Ficha Técnica del indicador se especifica que es "por ciento"	Sí	Se esperaría que se mantenga el número de cursos de capacitación a las instituciones de Asistencia Privada realizadas	Sí	El Pp cuenta con los recursos humanos, técnicos y presupuestales disponibles.	
	C438.A444	0986 Porcentaje de acciones en beneficio de las personas con discapacidad	100	Por ciento	Tanto en la MIR como en la Ficha Técnica del indicador se especifica que es "por ciento"	Sí	Se esperaría un aumento el porcentaje de platicas impartidas en el periodo a servidores públicos y/o población en general para sensibilizar en temas referentes a la discapacidad	Sí	El Pp cuenta con los recursos humanos, técnicos y presupuestales disponibles.	
	C989.A999	0986 Porcentaje de acciones en beneficio de las personas con discapacidad	100	Por ciento	Tanto en la MIR como en la Ficha Técnica del indicador se especifica que es "por ciento"	Sí	Se esperaría que se mantenga el total de acciones en beneficio de las personas con discapacidad	Sí	El Pp cuenta con los recursos humanos, técnicos y presupuestales disponibles.	

Nivel	Orden de la MIR	Indicador	Meta	Unidad de Medida	Justificación	Orientada a Impulsar el Desempeño	Justificación	Factible	Justificación	Propuesta de Mejora de la Meta
	C873.A1786	0986 Porcentaje de acciones en beneficio de las personas con discapacidad	100	Por ciento	Tanto en la MIR como en la Ficha Técnica del indicador se especifica que es "por ciento"	Sí	Se esperaría ver reflejado un aumento en las acciones en beneficio de las personas con discapacidad	Sí	El Pp cuenta con los recursos humanos, técnicos y presupuestales disponibles.	
	C992.A1001	1030 Porcentaje de supervisiones a las Instituciones de Asistencia Privada	100	Por ciento	Tanto en la MIR como en la Ficha Técnica del indicador se especifica que es "por ciento"	Sí	Se espera que se continúe cumpliendo con la totalidad de supervisiones a las instituciones de asistencia privada	Sí	El Pp cuenta con los recursos humanos, técnicos y presupuestales disponibles.	
	C989.A996	1029 Porcentaje de declaratoria de aprobación de estatutos	100	Por ciento	Tanto en la MIR como en la Ficha Técnica del indicador se especifica que es "por ciento"	Sí	Se esperaría que se siga cubriendo con la totalidad de la declaratoria de aprobación de estatutos en el año	Sí	El Pp cuenta con los recursos humanos, técnicos y presupuestales disponibles.	

Nivel	Orden de la MIR	Indicador	Meta	Unidad de Medida	Justificación	Orientada a Impulsar el Desempeño	Justificación	Factible	Justificación	Propuesta de Mejora de la Meta
	C438.A443	0200 Porcentaje de acciones para la igualdad entre mujeres y hombres	100	Por ciento	Tanto en la MIR como en la Ficha Técnica del indicador se especifica que es "por ciento"	Sí	Se espera ver reflejado un aumento en la proporción de pláticas impartidas en el periodo a servidores públicos y/o población general para sensibilizar en temas referentes a la igualdad de género	Sí	El Pp cuenta con los recursos humanos, técnicos y presupuestales disponibles.	
	C992.A1005	0200 Porcentaje de acciones para la igualdad entre mujeres y hombres	100	Por ciento	Tanto en la MIR como en la Ficha Técnica del indicador se especifica que es "por ciento"	Sí	Se esperaría que se siga cubriendo con la totalidad de acciones para la igualdad entre mujeres y hombres	Sí	El Pp cuenta con los recursos humanos, técnicos y presupuestales disponibles.	

Nivel	Orden de la MIR	Indicador	Meta	Unidad de Medida	Justificación	Orientada a Impulsar el Desempeño	Justificación	Factible	Justificación	Propuesta de Mejora de la Meta
	C542.A562	1328 Porcentaje de alumnos de Bachilleratos Tecnológicos de Educación y Promoción Deportiva (BTED) atendidos en el Estado	100	Por ciento	Tanto en la MIR como en la Ficha Técnica del indicador se especifica que es "por ciento"	Sí	Se espera cumplir con el total de alumnos de Bachilleratos Tecnológicos de Educación y Promoción Deportiva (BTED) atendidos en el Estado	Sí	El Pp cuenta con los recursos humanos, técnicos y presupuestales disponibles.	
	C387.A399	0539 Supervisiones y asesoramientos realizados	172	Supervisión	Tanto en la MIR como en la Ficha Técnica del indicador se especifica que es "supervisión"	No	Debería verse reflejado un aumento en las supervisiones y asesoramientos realizados, sin embargo, no es así	Sí	El Pp cuenta con los recursos humanos, técnicos y presupuestales disponibles.	
	C388.A400	0540 Porcentaje de egresados que concluyen su capacitación	100	Por ciento	Tanto en la MIR como en la Ficha Técnica del indicador se especifica que es "por ciento"	Sí	Se esperaría mantener la proporción de egresados que concluyen su capacitación	Sí	El Pp cuenta con los recursos humanos, técnicos y presupuestales disponibles.	

Nivel	Orden de la MIR	Indicador	Meta	Unidad de Medida	Justificación	Orientada a Impulsar el Desempeño	Justificación	Factible	Justificación	Propuesta de Mejora de la Meta
	C388.A402	0545 Porcentaje de apoyos brindados a personas vulnerables	100	Por ciento	Tanto en la MIR como en la Ficha Técnica del indicador se especifica que es "por ciento"	Sí	Se espera que se siga cumpliendo con la totalidad de apoyos brindados a las personas vulnerables	Sí	El Pp cuenta con los recursos humanos, técnicos y presupuestales disponibles.	
	C388.A401	0585 Porcentaje de mujeres adolescentes embarazadas y mujeres adultas de primer embarazo asistentes al Curso-Taller	100	Por ciento	Tanto en la MIR como en la Ficha Técnica del indicador se especifica que es "por ciento"	Sí	Se esperaría que se siga cumpliendo con el totalidad del servicio que señala el indicador	Sí	El Pp cuenta con los recursos humanos, técnicos y presupuestales disponibles.	
	C378.A379	1281 Porcentaje de adultos mayores beneficiados con servicios de albergue	100	Por ciento	Tanto en la MIR como en la Ficha Técnica del indicador se especifica que es "por ciento"	Sí	Se esperaría que se cumpla con la totalidad de adultos mayores beneficiados con los servicios del hogar de ancianos	Sí	El Pp cuenta con los recursos humanos, técnicos y presupuestales disponibles.	

Nivel	Orden de la MIR	Indicador	Meta	Unidad de Medida	Justificación	Orientada a Impulsar el Desempeño	Justificación	Factible	Justificación	Propuesta de Mejora de la Meta
	C378.A380	1282 Porcentaje de adultos mayores beneficiados con servicios de Estancia de Día	100	Por ciento	Tanto en la MIR como en la Ficha Técnica del indicador se especifica que es "por ciento"	Sí	Se esperaría que se cumpla con la totalidad de adultos mayores que reciben los beneficios del servicio de Estancia de Día	Sí	El Pp cuenta con los recursos humanos, técnicos y presupuestales disponibles.	
	C378.A381	1283 Porcentaje de adultos mayores beneficiados con servicios de atención proporcionados	100	Por ciento	Tanto en la MIR como en la Ficha Técnica del indicador se especifica que es "por ciento"	Sí	Se esperaría que se cubra con la totalidad de adultos mayores que reciben los beneficios de los servicios del Departamento de Atención al Adulto Mayor	Sí	El Pp cuenta con los recursos humanos, técnicos y presupuestales disponibles.	
	C378.A404	1285 Porcentaje de asesorías jurídicas brindadas	100	Por ciento	Tanto en la MIR como en la Ficha Técnica del indicador se especifica que es "por ciento"	Sí	Se esperaría que se siga cubriendo con la totalidad de asesorías jurídicas brindadas a los adultos mayores que la solicitan	Sí	El Pp cuenta con los recursos humanos, técnicos y presupuestales disponibles.	

Nivel	Orden de la MIR	Indicador	Meta	Unidad de Medida	Justificación	Orientada a Impulsar el Desempeño	Justificación	Factible	Justificación	Propuesta de Mejora de la Meta
	C384.A391	1310 Porcentaje de personas valoradas que pertenezcan al Programa de Salud para el Bienestar (INSABI) en las campañas de cirugías extramuros permanentes	0.035	Por ciento	Tanto en la MIR como en la Ficha Técnica del indicador se especifica que es "por ciento"	Sí	Se esperaría que se mantenga el porcentaje de personas valoradas que pertenezcan al programa de salud para el bienestar, en las campañas de cirugías de extramuros permanentes	Sí	El Pp cuenta con los recursos humanos, técnicos y presupuestales disponibles.	
	C386.A1819	0365 Porcentaje de personas con discapacidad beneficiadas con los Programas, proyectos y acciones para la inclusión de las personas con discapacidad	100	Por ciento	Tanto en la MIR como en la Ficha Técnica del indicador se especifica que es "por ciento"	Sí	Se esperaría que se siga cumpliendo con la totalidad de personas con discapacidad beneficiadas en los programas, proyectos y acciones para la inclusión de las personas con discapacidad	Sí	El Pp cuenta con los recursos humanos, técnicos y presupuestales disponibles.	

Nivel	Orden de la MIR	Indicador	Meta	Unidad de Medida	Justificación	Orientada a Impulsar el Desempeño	Justificación	Factible	Justificación	Propuesta de Mejora de la Meta
	C386.A398	1312 Porcentaje de sesiones realizadas en las actividades del Centro Artístico y Cultural Leovigildo Gómez	100	Por ciento	Tanto en la MIR como en la Ficha Técnica del indicador se especifica que es "por ciento"	Sí	Se esperaría que se siga cumpliendo con el total de sesiones realizadas	Sí	El Pp cuenta con los recursos humanos, técnicos y presupuestales disponibles.	
	C384.A392	1313 Consultas especializadas	2503	Consulta	Tanto en la MIR como en la Ficha Técnica del indicador se especifica que es "consulta"	Sí	Se esperaría que se siga cubriendo con la misma cantidad de servicios otorgados	Sí	El Pp cuenta con los recursos humanos, técnicos y presupuestales disponibles.	
	C385.A393	1314 Total de sesiones de terapia	5,250	Sesión	Tanto en la MIR como en la Ficha Técnica del indicador se especifica que es "sesión"	No	No refleja ser una meta retadora en cuanto a los valores que contiene	Sí	El Pp cuenta con los recursos humanos, técnicos y presupuestales disponibles.	

Nivel	Orden de la MIR	Indicador	Meta	Unidad de Medida	Justificación	Orientada a Impulsar el Desempeño	Justificación	Factible	Justificación	Propuesta de Mejora de la Meta
	C385.A394	1315 Total de sesiones de terapia acuática, natación rehabilitatoria y clases de natación	3541	Sesión	Tanto en la MIR como en la Ficha Técnica del indicador se especifica que es "sesión"	No	Se esperaría que se mantenga la cantidad de las sesiones que señala el indicador, sin embargo, se observa que no es así	Sí	El Pp cuenta con los recursos humanos, técnicos y presupuestales disponibles.	
	C385.A395	1316 Porcentaje de niñas y niños detectados en procesos discapacitantes	100	Por ciento	Tanto en la MIR como en la Ficha Técnica del indicador se especifica que es "por ciento"	No	Se esperaría ver reflejado un decremento en el número de niñas y niños detectados en procesos discapacitantes	No	El indicador no hace referencia a la actividad.	
	C386.A397	1491 Porcentaje de acciones de concientización realizadas	100	Por ciento	Tanto en la MIR como en la Ficha Técnica del indicador se especifica que es "por ciento"	Sí	Se espera que se mantenga la proporción de acciones de concientización sobre los derechos de las personas con discapacidades (COEDIS)	Sí	El Pp cuenta con los recursos humanos, técnicos y presupuestales disponibles.	

Nivel	Orden de la MIR	Indicador	Meta	Unidad de Medida	Justificación	Orientada a Impulsar el Desempeño	Justificación	Factible	Justificación	Propuesta de Mejora de la Meta
	C388.A403	1492 Total de actividades realizadas en los programas presupuestarios del DIF	34	Actividad	Tanto en la MIR como en la Ficha Técnica del indicador se especifica que es "actividad"	No	Se esperaría que se mantenga el número de actividades para el buen funcionamiento de los programas presupuestarios de DIF realizadas	Sí	El Pp cuenta con los recursos humanos, técnicos y presupuestales disponibles.	
	C451.A479	0010 Porcentaje de solicitudes atendidas	100	Por ciento	Tanto en la MIR como en la Ficha Técnica del indicador se especifica que es "por ciento"	Sí	El resultado del indicador es independiente del historial que haya tenido	Sí	El Pp cuenta con los recursos humanos, técnicos y presupuestales disponibles.	
	C451.A544	0146 Porcentaje de recursos entregados	100	Por ciento	Tanto en la MIR como en la Ficha Técnica del indicador se especifica que es "por ciento"	Sí	Se espera que se mantenga la proporción de recursos entregados en relación a los aprobados	Sí	El Pp cuenta con los recursos humanos, técnicos y presupuestales disponibles.	

Nivel	Orden de la MIR	Indicador	Meta	Unidad de Medida	Justificación	Orientada a Impulsar el Desempeño	Justificación	Factible	Justificación	Propuesta de Mejora de la Meta
	C1024.A1026	0146 Porcentaje de recursos entregados	100	Por ciento	Tanto en la MIR como en la Ficha Técnica del indicador se especifica que es "por ciento"	Sí	Se espera que se mantenga la proporción de inversión entregada en el Estado de Campeche, en relación a lo programado de apoyos económicos de Actividades Productivas	Sí	El Pp cuenta con los recursos humanos, técnicos y presupuestales disponibles.	
	C990.A1037	0146 Porcentaje de recursos entregados	100	Por ciento	Tanto en la MIR como en la Ficha Técnica del indicador se especifica que es "por ciento"	Sí	Se esperaría que se cumpla con el total del presupuesto destinado para la entrega de apoyos a las actividades en general que fomenten el desarrollo de las mujeres indígenas	Sí	El Pp cuenta con los recursos humanos, técnicos y presupuestales disponibles.	

Nivel	Orden de la MIR	Indicador	Meta	Unidad de Medida	Justificación	Orientada a Impulsar el Desempeño	Justificación	Factible	Justificación	Propuesta de Mejora de la Meta
	C961.A962	1326 Porcentaje de recorridos turísticos a personas con discapacidad	100	Por ciento	Tanto en la MIR como en la Ficha Técnica del indicador se especifica que es "por ciento"	Sí	Se esperaría ver reflejado un aumento en el número de recorridos efectuados a personas con discapacidades en el año con respecto a lo programado	Sí	El Pp cuenta con los recursos humanos, técnicos y presupuestales disponibles.	
	C961.A964	1022 Porcentaje de pláticas realizadas	100	Por ciento	Tanto en la MIR como en la Ficha Técnica del indicador se especifica que es "por ciento"	Sí	Se esperaría ver reflejado un incremento en el número de pláticas realizadas en el año con relación a las pláticas programadas	Sí	El Pp cuenta con los recursos humanos, técnicos y presupuestales disponibles.	
	C386.A783	1131 Porcentaje de actividades realizadas	100	Por ciento	Tanto en la MIR como en la Ficha Técnica del indicador se especifica que es "por ciento"	No	La meta no refleja ser retadora en cuanto a los valores que establece	Sí	El Pp cuenta con los recursos humanos, técnicos y presupuestales disponibles.	

Nivel	Orden de la MIR	Indicador	Meta	Unidad de Medida	Justificación	Orientada a Impulsar el Desempeño	Justificación	Factible	Justificación	Propuesta de Mejora de la Meta
	C1024.A1027	0061 Porcentaje de apoyos económicos para actividades productivas a personas con discapacidad entregados	100	Por ciento	Tanto en la MIR como en la Ficha Técnica del indicador se especifica que es "por ciento"	Sí	Se esperaría que incrementemente la proporción de apoyos económicos de Actividades Productivas entregados a Personas con Discapacidad en el Estado de Campeche, en relación a los programados	Sí	El Pp cuenta con los recursos humanos, técnicos y presupuestales disponibles.	
	C387.A976	0071 Porcentaje de apoyos económicos entregados para la mantención a los Albergues	100	Por ciento	Tanto en la MIR como en la Ficha Técnica del indicador se especifica que es "por ciento"	Sí	Se esperaría cubrir con el total de la proporción de recursos económicos para la mantención de los Albergues	Sí	El Pp cuenta con los recursos humanos, técnicos y presupuestales disponibles.	

Nivel	Orden de la MIR	Indicador	Meta	Unidad de Medida	Justificación	Orientada a Impulsar el Desempeño	Justificación	Factible	Justificación	Propuesta de Mejora de la Meta
	C387.A978	0073 Porcentaje de supervisiones realizadas de la entrega de mantenimiento y equipamiento de los espacios comunitarios fortalecidos	100	Por ciento	Tanto en la MIR como en la Ficha Técnica del indicador se especifica que es "por ciento"	Sí	Se esperaría que se cumpla con la totalidad de supervisiones a los apoyos entregados en mantenimiento y equipamiento de los comités de Espacios Comunitarios Fortalecidos	Sí	El Pp cuenta con los recursos humanos, técnicos y presupuestales disponibles.	
	C1024.A1031	0062 Porcentaje de cursos y/o talleres de capacitación impartidos	100	Por ciento	Tanto en la MIR como en la Ficha Técnica del indicador se especifica que es "por ciento"	Sí	Se esperaría que se mantenga el porcentaje de cursos de capacitación que se dieron	Sí	El Pp cuenta con los recursos humanos, técnicos y presupuestales disponibles.	

Nivel	Orden de la MIR	Indicador	Meta	Unidad de Medida	Justificación	Orientada a Impulsar el Desempeño	Justificación	Factible	Justificación	Propuesta de Mejora de la Meta
	C1798.A1825	0062 Porcentaje de cursos y/o talleres de capacitación impartidos	100	Por ciento	Tanto en la MIR como en la Ficha Técnica del indicador se especifica que es "por ciento"	Sí	Se espera que se cumpla con el total de personal de la Secretaría de Administración y Finanzas (SAFIN) que se capacitan en temas de Derechos Humanos de las personas con discapacidad	Sí	El Pp cuenta con los recursos humanos, técnicos y presupuestales disponibles.	
	C387.A981	0077 Porcentaje de apoyos de equipamiento entregados a los Centros de Desarrollo Comunitario	100	Por ciento	Tanto en la MIR como en la Ficha Técnica del indicador se especifica que es "por ciento"	Sí	Se esperaría que se cumpla con la totalidad de entregas de equipamiento a los Centros de Desarrollo Comunitario	Sí	El Pp cuenta con los recursos humanos, técnicos y presupuestales disponibles.	

Nivel	Orden de la MIR	Indicador	Meta	Unidad de Medida	Justificación	Orientada a Impulsar el Desempeño	Justificación	Factible	Justificación	Propuesta de Mejora de la Meta
	C1008.A1105	0094 Porcentaje de juegos infantiles y/o unidades complementarias instaladas	100	Por ciento	Tanto en la MIR como en la Ficha Técnica del indicador se especifica que es "por ciento"	Sí	Se esperaría que se cumpla con el total de espacios recreativos instalados para el acondicionamiento de áreas asignadas y así otorgar bienestar e impulsar la convivencia familiar	Sí	El Pp cuenta con los recursos humanos, técnicos y presupuestales disponibles.	
	C1024.A1025	0058 Porcentaje de mujeres beneficiadas con los apoyos para actividades productivas entregados	58	Por ciento	Tanto en la MIR como en la Ficha Técnica del indicador se especifica que es "por ciento"	No	Se esperaría que para la meta se siga cubriendo con el total de apoyos económicos de Actividades Productivas entregadas a Mujeres, del total entregado en el Estado de Campeche	Sí	El Pp cuenta con los recursos humanos, técnicos y presupuestales disponibles.	

Nivel	Orden de la MIR	Indicador	Meta	Unidad de Medida	Justificación	Orientada a Impulsar el Desempeño	Justificación	Factible	Justificación	Propuesta de Mejora de la Meta
	C1024.A1035	0060 Total de solicitudes recibidas	1600	Solicitud	Tanto en la MIR como en la Ficha Técnica del indicador se especifica que es "solicitud"	Sí	Se esperaría que se mantenga la cantidad de solicitudes foliadas para obtener un apoyo económico para actividades productivas	Sí	El Pp cuenta con los recursos humanos, técnicos y presupuestales disponibles.	
	C1002.A1187	0064 Porcentaje de estudiantes beneficiados	100	Por ciento	Tanto en la MIR como en la Ficha Técnica del indicador se especifica que es "por ciento"	Sí	Se esperaría que se cumpla con el total de apoyos entregados a los estudiantes	Sí	El Pp cuenta con los recursos humanos, técnicos y presupuestales disponibles.	
	C1002.A1012	0066 Porcentaje de equipos TIC adquiridos respecto a los programados por adquirir	100	Por ciento	Tanto en la MIR como en la Ficha Técnica del indicador se especifica que es "por ciento"	Sí	Se esperaría que se cumpla con el total de cobertura de acuerdo al total de equipos adquiridos con relación a los programados en el POA	Sí	El Pp cuenta con los recursos humanos, técnicos y presupuestales disponibles.	

Nivel	Orden de la MIR	Indicador	Meta	Unidad de Medida	Justificación	Orientada a Impulsar el Desempeño	Justificación	Factible	Justificación	Propuesta de Mejora de la Meta
	C1002.A1015	0068 Porcentaje de estudiantes de escuelas primaria públicas, CEDAR y CAM'S beneficiados	100	Por ciento	Tanto en la MIR como en la Ficha Técnica del indicador se especifica que es "por ciento"	Sí	Lo que se espera es ver reflejado un aumento en los estudiantes beneficiados con uniformes deportivos	Sí	El Pp cuenta con los recursos humanos, técnicos y presupuestales disponibles.	
	C1002.A1020	0070 Porcentaje de visitas realizadas para la entrega de becas y apoyo	100	Por ciento	Tanto en la MIR como en la Ficha Técnica del indicador se especifica que es "por ciento"	Sí	Se esperaría cubrir con la totalidad de visitas donde se realizó la distribución de los apoyos y beneficios entregados	Sí	El Pp cuenta con los recursos humanos, técnicos y presupuestales disponibles.	
	C387.A977	0072 Porcentaje de apoyos de equipamiento entregados a los Albergues	100	Por ciento	Tanto en la MIR como en la Ficha Técnica del indicador se especifica que es "por ciento"	Sí	Se esperaría que se cumpla con la totalidad de entregas de equipamiento en albergues	Sí	El Pp cuenta con los recursos humanos, técnicos y presupuestales disponibles.	

Nivel	Orden de la MIR	Indicador	Meta	Unidad de Medida	Justificación	Orientada a Impulsar el Desempeño	Justificación	Factible	Justificación	Propuesta de Mejora de la Meta
	C387.A979	0075 Porcentaje de apoyos económicos entregados para manutención a los comedores	100	Por ciento	Tanto en la MIR como en la Ficha Técnica del indicador se especifica que es "por ciento"	Sí	Se esperaría que se cumpla con la totalidad de entregas de recursos económicos para la manutención de comedores	Sí	El Pp cuenta con los recursos humanos, técnicos y presupuestales disponibles.	
	C387.A980	0076 Porcentaje de apoyos de equipamiento entregados a los Comedores	100	Por ciento	Tanto en la MIR como en la Ficha Técnica del indicador se especifica que es "por ciento"	Sí	Se esperaría que se cumpla con la totalidad de entregas de recursos económicos para la manutención de comedores	Sí	El Pp cuenta con los recursos humanos, técnicos y presupuestales disponibles.	
	C387.A982	0078 Porcentaje de apoyos de equipamiento entregados a los Talleres Artesanales Comunitarios	100	Por ciento	Tanto en la MIR como en la Ficha Técnica del indicador se especifica que es "por ciento"	No	No es una meta retadora de acuerdo con los valores que expone.	Sí	El Pp cuenta con los recursos humanos, técnicos y presupuestales disponibles.	

Nivel	Orden de la MIR	Indicador	Meta	Unidad de Medida	Justificación	Orientada a Impulsar el Desempeño	Justificación	Factible	Justificación	Propuesta de Mejora de la Meta
	C990.A1036	0084 Porcentaje de reuniones realizadas para la difusión de apoyos	100	Por ciento	Tanto en la MIR como en la Ficha Técnica del indicador se especifica que es "por ciento"	Sí	Se esperaría que se mantenga la proporción de cobertura de reuniones realizadas en las comunidades indígenas para la difusión de requisitos de los apoyos de mujeres indígenas	Sí	El Pp cuenta con los recursos humanos, técnicos y presupuestales disponibles.	
	C1008.A1056	0088 Porcentaje de solicitudes de apoyo de combustible (magna y diésel) atendidas	100	Por ciento	Tanto en la MIR como en la Ficha Técnica del indicador se especifica que es "por ciento"	Sí	Se esperaría que se mantenga la proporción de solicitudes de apoyo de combustible (magna y diésel) atendidas	Sí	El Pp cuenta con los recursos humanos, técnicos y presupuestales disponibles.	

Nivel	Orden de la MIR	Indicador	Meta	Unidad de Medida	Justificación	Orientada a Impulsar el Desempeño	Justificación	Factible	Justificación	Propuesta de Mejora de la Meta
	C1008.A1010	0089 Porcentaje de comunidades aprobadas a beneficiar	100	Por ciento	Tanto en la MIR como en la Ficha Técnica del indicador se especifica que es "por ciento"	Sí	Se esperaría que se mantenga la proporción de Integración de Comités Ciudadanos para la rehabilitación de espacios públicos comunitarios	Sí	El Pp cuenta con los recursos humanos, técnicos y presupuestales disponibles.	
	C1008.A1102	0090 Promedio de asistentes por taller realizado	19	Persona	Tanto en la MIR como en la Ficha Técnica del indicador se especifica que es "persona"	No	La unidad de medida no coincide con el nombre y método de cálculo del indicador	No	La unidad de medida no coincide con el nombre y método de cálculo del indicador	
	C1008.A1055	0087 Porcentaje de solicitudes de apoyo de asfalto atendidas	100	Por ciento	Tanto en la MIR como en la Ficha Técnica del indicador se especifica que es "por ciento"	Sí	Se esperaría que se siga cumpliendo con el total de solicitudes de apoyo de asfalto atendidas	Sí	El Pp cuenta con los recursos humanos, técnicos y presupuestales disponibles.	

Nivel	Orden de la MIR	Indicador	Meta	Unidad de Medida	Justificación	Orientada a Impulsar el Desempeño	Justificación	Factible	Justificación	Propuesta de Mejora de la Meta
	C1008.A1103	0092 Porcentaje de microproyectos para el desarrollo de aptitudes apoyados	100	Por ciento	Tanto en la MIR como en la Ficha Técnica del indicador se especifica que es "por ciento"	Sí	Se esperaría que se siga cumpliendo con el total de microproyectos para el desarrollo de actividades que complementen las aptitudes para el impulso del capital social	Sí	El Pp cuenta con los recursos humanos, técnicos y presupuestales disponibles.	
	C1008.A1104	0093 Porcentaje de apoyos en especie en beneficio de personas y/o grupos en situación de vulnerabilidad entregados	100	Por ciento	Tanto en la MIR como en la Ficha Técnica del indicador se especifica que es "por ciento"	Sí	Se esperaría que se siga cumpliendo con el total de apoyos por entregar, solución o gestión correspondiente para su debida atención	Sí	El Pp cuenta con los recursos humanos, técnicos y presupuestales disponibles.	
	C1008.A1014	0141 Porcentaje de apoyos entregados	100	Por ciento	Tanto en la MIR como en la Ficha Técnica del indicador se especifica que es "por ciento"	Sí	Se esperaría que se cumpla con el total de apoyos autorizados para entregar	Sí	El Pp cuenta con los recursos humanos, técnicos y presupuestales disponibles.	

Nivel	Orden de la MIR	Indicador	Meta	Unidad de Medida	Justificación	Orientada a Impulsar el Desempeño	Justificación	Factible	Justificación	Propuesta de Mejora de la Meta
	C1008.A1013	0138 Porcentaje de proyectos autorizados	100	Por ciento	Tanto en la MIR como en la Ficha Técnica del indicador se especifica que es "por ciento"	Sí	Se esperaría que se siga cumpliendo con el total de comités ciudadanos integrados para la rehabilitación de espacios públicos comunitarios, por lo que la meta se encuentra orientada al desempeño	Sí	El Pp cuenta con los recursos humanos, técnicos y presupuestales disponibles.	

Nivel	Orden de la MIR	Indicador	Meta	Unidad de Medida	Justificación	Orientada a Impulsar el Desempeño	Justificación	Factible	Justificación	Propuesta de Mejora de la Meta
	C1064.A1068	0143 Porcentaje de evaluaciones realizadas	100	Por ciento	Tanto en la MIR como en la Ficha Técnica del indicador se especifica que es "por ciento"	Sí	Se esperaría que se siga cumpliendo con el total de evaluaciones realizadas en relación a las evaluaciones programadas con la finalidad de lograr un correcto análisis sistemático de los programas presupuestarios que tienen como finalidad determinar la pertinencia y el logro de sus objetivos y metas	Sí	El Pp cuenta con los recursos humanos, técnicos y presupuestales disponibles.	
	C1008.A1753	0142 Porcentaje de solicitudes atendidas	100	Por ciento	Tanto en la MIR como en la Ficha Técnica del indicador se especifica que es "por ciento"	Sí	Se esperaría que se cumpla con el total de solicitudes de apoyo recibidas y que serán atendidas por la Secretaría de Bienestar	Sí	El Pp cuenta con los recursos humanos, técnicos y presupuestales disponibles.	

Evaluación en materia de Diseño – Pp Eoo6 "Programa de Inclusión y Cohesión Social"

Nivel	Orden de la MIR	Indicador	Meta	Unidad de Medida	Justificación	Orientada a Impulsar el Desempeño	Justificación	Factible	Justificación	Propuesta de Mejora de la Meta
	C1795.A1796	1318 Porcentaje de autobuses programados para la verificación	100	Por ciento	Tanto en la MIR como en la Ficha Técnica del indicador se especifica que es "por ciento"	Sí	Se esperaría que se cumpla con el total de autobuses programados para verificación	Sí	El Pp cuenta con los recursos humanos, técnicos y presupuestales disponibles.	
	C1795.A1797	1319 Porcentaje de autobuses programados para la inspección	100	Por ciento	Tanto en la MIR como en la Ficha Técnica del indicador se especifica que es "por ciento"	Sí	Se esperaría que se cumpla con el total de autobuses revisados	Sí	El Pp cuenta con los recursos humanos, técnicos y presupuestales disponibles.	
	C1636.A1648	0106 Porcentaje de proyectos para el desarrollo de infraestructura adecuada para las personas con discapacidad gestionados	100	Por ciento	Tanto en la MIR como en la Ficha Técnica del indicador se especifica que es "por ciento"	Sí	Se esperaría ver reflejado un aumento en el número de proyectos para el desarrollo de infraestructura adecuada para las personas con discapacidad	Sí	El Pp cuenta con los recursos humanos, técnicos y presupuestales disponibles.	

Nivel	Orden de la MIR	Indicador	Meta	Unidad de Medida	Justificación	Orientada a Impulsar el Desempeño	Justificación	Factible	Justificación	Propuesta de Mejora de la Meta
	C1636.A1647	0107 Porcentaje de acciones para la plena inclusión social de las personas con discapacidad en todos los ámbitos de la sociedad realizados	100	Por ciento	Tanto en la MIR como en la Ficha Técnica del indicador se especifica que es "por ciento"	Sí	Se esperaría ver reflejado un aumento en el número de acciones para la plena inclusión social de las personas con discapacidad en todos los ámbitos de la sociedad	Sí	El Pp cuenta con los recursos humanos, técnicos y presupuestales disponibles.	
	C1635.A1646	0108 Porcentaje de acciones para la atención de personas en situación de calle, en coordinación con organismos, sociales públicos y privados, fomentadas	100	Por ciento	Tanto en la MIR como en la Ficha Técnica del indicador se especifica que es "por ciento"	Sí	Se esperaría ver reflejado un aumento en las acciones para la atención de personas en situación de calle, en coordinación con organismos, sociales públicos y privados, fomentadas	Sí	El Pp cuenta con los recursos humanos, técnicos y presupuestales disponibles.	

Nivel	Orden de la MIR	Indicador	Meta	Unidad de Medida	Justificación	Orientada a Impulsar el Desempeño	Justificación	Factible	Justificación	Propuesta de Mejora de la Meta
	C1635.A1645	0109 Porcentaje de estrategias para la reinserción social y el combate de prácticas discriminatorias desarrolladas	100	Por ciento	Tanto en la MIR como en la Ficha Técnica del indicador se especifica que es "por ciento"	Sí	Se esperaría ver reflejado un aumento en el número de estrategias para la reinserción social y el combate de prácticas discriminatorias	Sí	El Pp cuenta con los recursos humanos, técnicos y presupuestales disponibles.	
	C1634.A1644	0110 Porcentaje de acciones para la cultura del respeto a los derechos de la comunidad LGBTTTI+ impulsadas	100	Por ciento	Tanto en la MIR como en la Ficha Técnica del indicador se especifica que es "por ciento"	Sí	Se esperaría ver reflejado un aumento en el número de acciones para la cultura del respeto a los derechos de la comunidad LGBTTTI+	Sí	El Pp cuenta con los recursos humanos, técnicos y presupuestales disponibles.	

Nivel	Orden de la MIR	Indicador	Meta	Unidad de Medida	Justificación	Orientada a Impulsar el Desempeño	Justificación	Factible	Justificación	Propuesta de Mejora de la Meta
	C1633-A1643	0381 Porcentaje de iniciativas para la conservación y respeto de los derechos de la población indígena, pueblos originarios y comunidades afroamericanas, impulsadas	100	Por ciento	Tanto en la MIR como en la Ficha Técnica del indicador se especifica que es "por ciento"	Sí	Se esperaría ver reflejado un aumento en el número de iniciativas para la conservación y respeto de los derechos de la población indígena, pueblos originarios y comunidades afroamericanas	Sí	El Pp cuenta con los recursos humanos, técnicos y presupuestales disponibles.	
	C1633-A1642	0382 Porcentaje de talleres para el rescate de saberes y formas de vida que conforman las identidades indígenas impartidos	100	Por ciento	Tanto en la MIR como en la Ficha Técnica del indicador se especifica que es "por ciento"	Sí	Se esperaría ver reflejado un aumento en el número de talleres para el rescate de saberes y formas de vida que conforman las identidades indígenas	Sí	El Pp cuenta con los recursos humanos, técnicos y presupuestales disponibles.	

Nivel	Orden de la MIR	Indicador	Meta	Unidad de Medida	Justificación	Orientada a Impulsar el Desempeño	Justificación	Factible	Justificación	Propuesta de Mejora de la Meta
	C1064.A1071	0383 Porcentaje de trámites administrativos atendidos	100	Por ciento	Tanto en la MIR como en la Ficha Técnica del indicador se especifica que es "por ciento"	Sí	Se esperaría que se cumpla con el total de trámites para apoyos administrativos atendidos por las unidades administrativas de las Secretaría de Bienestar	Sí	El Pp cuenta con los recursos humanos, técnicos y presupuestales disponibles.	
	C1064.A1640	0384 Porcentaje de obligaciones e informes establecidos en la ley de transparencia cumplidos	100	Por ciento	Tanto en la MIR como en la Ficha Técnica del indicador se especifica que es "por ciento"	Sí	Se esperaría ver reflejado un aumento en el número de obligaciones e informes establecidos en la Ley de Transparencia cumplidos	Sí	El Pp cuenta con los recursos humanos, técnicos y presupuestales disponibles.	
	C1064.A1637	1091 Porcentaje de recursos para la adquisición de mobiliario, equipo de cómputo y de transporte para el adecuado desempeño de la Secretaría ejercido	100	Por ciento	Tanto en la MIR como en la Ficha Técnica del indicador se especifica que es "por ciento"	Sí	Se esperaría ver reflejado un aumento en los recursos para la adquisición de bienes	Sí	El Pp cuenta con los recursos humanos, técnicos y presupuestales disponibles.	

Nivel	Orden de la MIR	Indicador	Meta	Unidad de Medida	Justificación	Orientada a Impulsar el Desempeño	Justificación	Factible	Justificación	Propuesta de Mejora de la Meta
	C1064-A1639	1045 Porcentaje de informes de evaluación	100	Por ciento	Tanto en la MIR como en la Ficha Técnica del indicador se especifica que es "por ciento"	Sí	Se esperaría ver reflejado un aumento en el número de informes de evaluación realizadas	Sí	El Pp cuenta con los recursos humanos, técnicos y presupuestales disponibles.	
	C1632-A1641	1046 Porcentaje de instrumentos normativos que fomenten y garanticen el respeto a derechos humanos de grupos en situación de vulnerabilidad generados	100	Por ciento	Tanto en la MIR como en la Ficha Técnica del indicador se especifica que es "por ciento"	Sí	Se esperaría ver reflejado un aumento en el número de instrumentos normativos que fomenten y garanticen el respeto a derechos humanos de grupos en situación de vulnerabilidad	Sí	El Pp cuenta con los recursos humanos, técnicos y presupuestales disponibles.	
	C873-A1806	0353 Porcentaje de espacio educativo consolidado en tiempo y forma	1	Por ciento	Tanto en la MIR como en la Ficha Técnica del indicador se especifica que es "por ciento"	No	Los valores de la meta no reflejan que esta sea retadora.	Sí	El Pp cuenta con los recursos humanos, técnicos y presupuestales disponibles.	

Nivel	Orden de la MIR	Indicador	Meta	Unidad de Medida	Justificación	Orientada a Impulsar el Desempeño	Justificación	Factible	Justificación	Propuesta de Mejora de la Meta
	C1064.A1638	1943 Porcentaje de trámites administrativos atendidos	100	Por ciento	Tanto en la MIR como en la Ficha Técnica del indicador se especifica que es "por ciento"	Sí	Se esperaría ver reflejado un aumento en el número de trámites administrativos atendidos	Sí	El Pp cuenta con los recursos humanos, técnicos y presupuestales disponibles.	
	C873.A1790	1323 Porcentaje de espacios culturales adecuados	100	Por ciento	Tanto en la MIR como en la Ficha Técnica del indicador se especifica que es "por ciento"	Sí	Se esperaría que se cumpla con el total de espacios culturales adecuados	Sí	El Pp cuenta con los recursos humanos, técnicos y presupuestales disponibles.	
	C1798.A1799	1322 Porcentaje de campaña de la SEGOB para la protección a las personas con discapacidad	100	Por ciento	Tanto en la MIR como en la Ficha Técnica del indicador se especifica que es "por ciento"	Sí	Se esperaría que se cumpla con el total de campañas para la protección a las personas con discapacidad	Sí	El Pp cuenta con los recursos humanos, técnicos y presupuestales disponibles.	

15.6. ANEXO 6. PROPUESTA DE MEJORA DE LA MATRIZ DE INDICADORES PARA RESULTADOS

Nombre del Programa:	006 Programa de Inclusión y Cohesión Social
Modalidad:	E
Dependencia/Entidad:	Secretaría de Bienestar del Estado de Campeche
Unidad Responsable:	
Tipo de Evaluación:	Diseño
Año de la Evaluación:	2023

Escindir el Pp 006 de acuerdo con la naturaleza de la problemática, el marco normativo de cada una de los entes públicos y la población objetivo, de la siguiente manera e integrando los componentes respectivos:

- I. *Desarrollo integral de las personas con discapacidad (coordinado por el DIF en términos de lo establecido en el artículo 1, 3 y 98 de la Ley de Asistencia Social del Estado de Campeche):*
 - vi. C405 Viviendas adecuadas para personas con discapacidad (CODESVI)
 - vii. C782 Acciones realizadas para la inclusión de las personas con discapacidad (SAFIN)
 - viii. C386 Acciones realizadas para la inclusión de las personas con discapacidad (DIF)
 - ix. C385 Servicios de prevención de la discapacidad realizadas (DIF)
 - x. C384 Servicios y apoyos brindados a las personas con discapacidad (DIF)
 - xi. C961 Turismo accesible (SECTUR)
 - xii. C1795 Transporte público en la modalidad de autobús para garantizar la accesibilidad de las personas con discapacidad supervisados (INSTITUTO ESTATAL DE TRANSPORTE)
 - xiii. C1636 Acciones para la inclusión de las personas con discapacidad para favorecer su desarrollo integral y su plena inclusión a todos los ámbitos del medio social realizadas (INCLUSIÓN)
 - xiv. C873 Contar con infraestructura adaptada en vías públicas, equipamiento inclusivo en centros educativos, artísticos, culturales y de rehabilitación para personas con discapacidad en la ciudad de Campeche (INSTITUTO DE INFRAESTRUCTURA FISICA EDUCATIVA)
 - xv. C1798 Participación y la seguridad de las personas con discapacidad promovida (SECRETARIA DE GOBIERNO)

- II. *Atención al deporte (Coordinado por el Instituto del Deporte del Estado de Campeche)*

- xvi. C451 Deportes de los diferentes niveles desarrollados (INSTITUTO DEL DEPORTE)
- xvii. C542 Servicios y eventos deportivos proporcionados a la población del Estado. (INSTITUTO DEL DEPORTE)

- III. *Atención a grupos vulnerables (Coordinado por el DIF Campeche en términos de lo establecido en el artículo 1, 3 y 98 de la Ley de Asistencia Social del Estado de Campeche)*
 - xxviii. C387 Espacios comunitarios fortalecidos (DIF Campeche)
 - xix. C388 Familia y Comunidad atendidas (DIF Campeche)
 - xx. C378 Atención integral al Adulto Mayor brindada (DIF Campeche)
 - xxi. C990 Personas que pertenecen a los pueblos y comunidades indígenas reconocidas por el Estado de Campeche atendidas (BIENESTAR)
 - xxii. C989 Instituciones de asistencia privada constituidas (JUNTA ESTATAL DE ASISTENCIA PRIVADA)
 - xxiii. C992 Instituciones de asistencia privada coordinadas (JUNTA ESTATAL DE ASISTENCIA PRIVADA)

- IV. *Fortalecimiento de las capacidades en materia de desarrollo social (Coordinado por el INDEFOS)*
 - xxiv. C436 Capacidades con enfoque social desarrolladas (INDEFOS)
 - xxv. C438 Capacitación en desarrollo humano implementada (INDEFOS)

- V. *Programa de inclusión social*
 - xxvi. C1635 Proyectos para la reinserción social y personas en situación de calle, para consolidar la cultura de la no discriminación, la igualdad de derechos y oportunidades elaborados. (INCLUSIÓN)
 - xxvii. C1634 Iniciativas en materia de derechos de la comunidad LGBT+ para su plena inclusión a la sociedad en un marco de respeto e igualdad de oportunidades generadas. (INCLUSIÓN)
 - xxviii. C1633 Estrategias para la inclusión de la población indígena, los pueblos originarios y las comunidades afromexicanas enfocadas a las manifestaciones de su cultura y el ejercicio de sus derechos implementadas. (INCLUSIÓN)
 - xxix. C1631 Actividades de Apoyo Administrativo (INCLUSIÓN)
 - xxx. C1632 Instrumentos en materia de inclusión para atender a la población en situación de vulnerabilidad elaborados (INCLUSIÓN)

- VI. *Programa de apoyos para el bienestar*
 - xxxi. C1008 Apoyos y acciones en beneficio de la cohesión social entregados
 - xxxii. C1024 Apoyos económicos para actividades productivas entregados

- xxxiii. C1002 Becas y apoyos entregados para el fortalecimiento de la formación académica y profesional
- xxxiv. C1064 Actividades de Apoyo Administrativo

C975 Espacios comunitarios fortalecidos

15.7. ANEXO 7. GASTOS DESGLOSADOS DEL PROGRAMA Y CRITERIOS DE CLASIFICACIÓN

Nombre del Programa:	006 Programa de Inclusión y Cohesión Social
Modalidad:	E
Dependencia/Entidad:	Secretaría de Bienestar del Estado de Campeche
Unidad Responsable:	
Tipo de Evaluación:	Diseño
Año de la Evaluación:	2023

No se cuenta con la información suficiente para el presente anexo.

15.8. ANEXO 8. COMPLEMENTARIEDADES Y COINCIDENCIAS ENTRE PROGRAMAS ESTATALES Y/O FEDERALES Y/O ACCIONES DE DESARROLLO SOCIAL

Nombre del Programa:	006 Programa de Inclusión y Cohesión Social
Modalidad:	E
Dependencia/Entidad:	Secretaría de Bienestar del Estado de Campeche
Unidad Responsable:	
Tipo de Evaluación:	Diseño
Año de la Evaluación:	2023

Tabla 16. Complementariedades y/o Coincidencias del Programa Presupuestario Eoo6

Nombre del programa	Modalidad y clave	Dependencia/Entidad	Propósito	Población objetivo	Tipo de apoyo	Cobertura geográfica	Fuentes de información	¿Coincide con el programa evaluado?	¿Se complementa con el programa evaluado?	Justificación
Desarrollo Integral de las Personas con Discapacidad	P004	Consejo Nacional para el Desarrollo y la Inclusión de las Personas con Discapacidad	Personas con discapacidad son beneficiadas por acciones gubernamentales que promueven su desarrollo e inclusión	Personas con Discapacidad	"Promoción de los derechos de las personas con discapacidad realizada", "Acciones de armonización legislativa en favor de los derechos de las personas con discapacidad realizadas" y "Propuestas de modificación a documentos normativos de Programas Federales para promover acciones en favor de las personas con discapacidad emitidas".	Estados Unidos Mexicanos	-	Si	No	En sus componentes, ambos priorizan el ejercicio de los derechos de las personas con discapacidad, así como su inclusión en la sociedad, y los servicios y apoyos que se les brindan para favorecer su desarrollo integral.

Nombre del programa	Modalidad y clave	Dependencia/ Entidad	Propósito	Población objetivo	Tipo de apoyo	Cobertura geográfica	Fuentes de información	¿Coincide con el programa evaluado?	¿Se complementa con el programa evaluado?	Justificación
Programa de Salud Mental, Prevención y Atención a las Adicciones	E007	Hospital Psiquiátrico de Campeche y el Sistema de Atención a Niños, Niñas y Adolescentes Farmacodependientes del Estado de Campeche " Vida Nueva" (SANNAFARM)	En la población del Estado de Campeche disminuye el número de personas con problemas de salud mental y adicciones	Población del Estado de Campeche con problemas de salud mental y adicciones.	"Salud Mental Brindada", "Acciones de prevención y atención a la población de 5 a 64 años" y "Servicios de rehabilitación por consumo de sustancias psicoactivas brindadas"	Estado de Campeche	Informes estadísticos del área de calidad, informes mensuales, trimestrales, anuales, listas de asistencia, Informe mensual del departamento de trabajo social, informe trimestral programas de Residencial (internamiento) semi residencial "Luz de vida"	Si	No	El Pp Eoo6 "Programa de inclusión y Cohesión Social" se centra en atender a la población vulnerable por ingresos y acceso a derechos básicos, lo que se asemeja con los componentes del programa.

Nombre del programa	Modalidad y clave	Dependencia/ Entidad	Propósito	Población objetivo	Tipo de apoyo	Cobertura geográfica	Fuentes de información	¿Coincide con el programa evaluado?	¿Se complementa con el programa evaluado?	Justificación
Programa Estatal de Protección Integral de los Derechos de Niñas, Niños y Adolescentes	Eoog	Secretaría Ejecutiva del Sistema Estatal de Protección Integral de Niñas, Niños y Adolescentes (SEIPINNA), el Sistema para el Desarrollo Integral de la Familia del Estado de Campeche (DIF) y de la Secretaría de Gobierno	Niñas, niños y adolescentes como eje de las políticas públicas tienen garantizado el pleno goce, ejercicio, respeto, protección y promoción de sus derechos.	Niñas, niños y adolescentes del Estado de Campeche	"Servicios de detención e intervención oportuna en la atención de los problemas psicosociales proporcionados", "Servicios de asistencia social a niños, niñas y adolescentes carentes de cuidados parentales proporcionados", "Servicios de atención, seguimiento y representación jurídica otorgados", "Actividades de prevención de riesgo psicosociales que promueven estilos de vida saludables con niñas, niños y adolescentes ejecutadas" y "Acciones de articulación, coordinación y participación a nivel estatal y municipal realizadas para garantizar la protección, prevención y restitución integral de los derechos de niñas, niños y adolescentes"	Estado de Campeche	Informes trimestrales del Sistema de Captura de Información (SISCAPI), registro de valoraciones y pruebas aplicadas, Programa Estatal de Derechos de Niñas, Niños y Adolescentes	Si	No	El Pp Eoo6 "Programa de inclusión y Cohesión Social" se centra en atender a la población vulnerable por ingresos y acceso a derechos básicos, lo que se asemeja con los componentes del programa.

Nombre del programa	Modalidad y clave	Dependencia/ Entidad	Propósito	Población objetivo	Tipo de apoyo	Cobertura geográfica	Fuentes de información	¿Coincide con el programa evaluado?	¿Se complementa con el programa evaluado?	Justificación
Programa de Servicio de Salud, Prevención y Atención Médica	E018	Secretaría de Salud, la Comisión de Conciliación y Arbitraje Médico del Estado de Campeche, la Administración de la Beneficencia Pública del Estado de Campeche, el Hospital "Dr. Manuel Campos", el Instituto de Servicios Descentralizados de Salud Pública del Estado de Campeche (INDESALUD) y el Organismo Liquidador del Régimen Estatal de Protección Social en Salud en Campeche (REPSS)	Niñas, niños y adolescentes como eje de las políticas públicas tienen garantizado el pleno goce, ejercicio, respeto, protección y promoción de sus derechos.	.	"Atención a la salud fortalecida" y "Servicio de atención médica integral proporcionada"	Estado de Campeche	Documentación física y digital, convenios, Expediente de Solicitudes de personas que reciben apoyo de atención médica y medicamentos.	Si	No	El Pp Eoo6 "Programa de inclusión y Cohesión Social" se centra en atender a la población vulnerable por ingresos y acceso a derechos básicos, lo que se asemeja con los componentes del programa.

Nombre del programa	Modalidad y clave	Dependencia/ Entidad	Propósito	Población objetivo	Tipo de apoyo	Cobertura geográfica	Fuentes de información	¿Coincide con el programa evaluado?	¿Se complementa con el programa evaluado?	Justificación
Protección de los Derechos Humanos del Estado de Campeche	E040	Comisión de Derechos Humanos del Estado de Campeche (CODHECAM)	En el Estado de Campeche se disminuye la comisión de presuntas violaciones a los derechos humanos por instituciones estatales y municipales		"Ciudadanía protegida de presuntas violaciones a derechos humanos"	Estado de Campeche	Informes mensuales de actividades de las áreas	Si	No	El Pp Eoo6 "Programa de inclusión y Cohesión Social" se centra en atender a la población vulnerable por ingresos y acceso a derechos básicos, lo que se asemeja con los componentes del programa.
Programa de Becas Educativas	E050	Fundación Pablo García	La población escolar del Estado de Campeche concluyen sus estudios mediante apoyos económicos o becas		"Becas otorgadas para la igualdad de oportunidades de la población estudiantil" y "Becas otorgadas para el crecimiento y desarrollo del capital humano"	Estado de Campeche	Registros de la Institución	Si	No	El Pp Eoo6 "Programa de inclusión y Cohesión Social" se centra en atender a la población vulnerable por ingresos y acceso a derechos básicos, lo que se asemeja con los componentes del programa.